

UNIVERZA V LJUBLJANI

TEOLOŠKA FAKULTETA

SEZNAM PREDAVANJ

ZA ŠTUDIJSKO LETO

2010/2011

LJUBLJANA 2010

TEOLOŠKA FAKULTETA

Poljanska c. 4
p. p. 2007
1001 Ljubljana

Dekanat: tel.: (01) 434 58 10, faks: (01) 434 58 54

E-naslov: dekanat@teof.uni-lj.si

Internetni naslov: <http://www.teof.uni-lj.si>

Tajnik: tel.: (01) 434 58 20

E-naslov: tajnik@teof.uni-lj.si

Referat za študentske zadeve: tel.: (01) 434 58 18

E-naslov: referat@teof.uni-lj.si

Referat za doktorski študij: tel.: (01) 434 58 36

E-naslov: teof.referatdr@teof.uni-lj.si

Knjižnica: tel.: (01) 434 58 24

E-naslov: knjiznica@teof.uni-lj.si

Računovodstvo: tel.: (01) 434 58 48, faks (01) 434 58 49

E-naslov: FRS@teof.uni-lj.si

Uradne ure:

Dekanat: od ponedeljka do petka od 10. do 12. ure

Tajništvo: od ponedeljka do petka od 9. do 12. ure

Referat za dodiplomski študij: ponedeljek, torek, četrtek, petek od 9. do 12. ure,
sreda od 14. do 16. ure

Referat za doktorski študij (kab. 208): torek od 9. do 13. ure,
sreda od 14. do 16. ure

Knjižnica: ponedeljek, torek, četrtek od 8. do 16. ure,
sreda od 8. do 18. ure,
petek od 8. do 14. ure

Računovodstvo: od ponedeljka do petka od 10. do 12. ure

ENOTA V MARIBORU

Slovenska ulica 17
2000 Maribor

Prodekanat: tel.: (059) 080 132, faks: (059) 080 133

E-naslov: UL.Teoloska-fakulteta-Mb@guest.arnes.si

Prodekan: tel.: (059) 080 130

Referat za študentske zadeve: tel.: (059) 080 132

E-naslov: referat-MB@teof.uni-lj.si

Knjižnica: tel.: (059) 080 145, (059) 080 146

E-naslov: knjiznica-MB@teof.uni-lj.si

Uradne ure:

Tajništvo: od ponedeljka do petka od 9. do 13. ure

Referat za študentske zadeve: od ponedeljka do petka od 8. do 11. ure

Knjižnica: ponedeljek, torek, četrtek od 8. do 16. ure,
sreda od 8. do 18. ure,
petek od 8. do 14. ure

Izdala: Univerza v Ljubljani, Teološka fakulteta

Za: izr. prof. dr. Stanko Gerjolj

Tisk: Salve d. o. o. Ljubljana

Za interno uporabo

AKADEMSKE OBLASTI, PREDAVATELJI IN UPRAVA

AKADEMSKE OBLASTI

Veliki kancler

Msgr. dr. Anton Stres (2009)
ljubljski nadškof metropolit

Dekan

Izr. prof. dr. Stanko Gerjolj (ponovno 2010, 2008)

Prodekana

Doc. dr. Avguštin Lah (ponovno 2010, 2008)
za znanstveno-raziskovalno dejavnost,
predstojnik Enote v Mariboru

Doc. dr. Janez Vodičar (2010) za študijske zadeve

Fakultetni senat

Izr. prof. dr. Stanko Gerjolj, doc. dr. Avguštin Lah, doc. dr. Janez Vodičar, akad. prof. dr. Jože Krašovec, red. prof. dr. Janez Juhant, red. prof. dr. Christian Gostečnik, red. prof. dr. Bogdan Kolar, red. prof. dr. Borut Košir, red. prof. dr. Ciril Sorč, izr. prof. dr. Branko Klun, izr. prof. dr. Slavko Krajnc, doc. dr. Peter Kvaternik, doc. dr. Maksimilijan Matjaž, doc. dr. Mari Jože Osredkar ter štirje predstavniki študentov.

Akademski zbor

Akad. prof. dr. Jože Krašovec, predsednik (2009), prof. dr. Janez Juhant, namestnik (2009), visokošolski učitelji, znanstveni delavci in visokošolski sodelavci ter trinajst predstavnikov študentov.

Upravni odbor

Red. prof. dr. Bogdan Kolar, red. prof. dr. Vinko Potočnik, red. prof. dr. Ciril Sorč, doc. dr. Peter Kvaternik, doc. dr. Maria Carmela Palmisano, doc. dr. Miran Špelič, as. dr. Andrej Šegula, vodja FRS in tajnik fakultete.



PREDAVATELJI

Redni profesorji

- ✦ **Benedik Metod OFMCap**, dr. cerkvene zgodovine (1973), dipl. teologije (1968); za cerkveno zgodovino (17.05.1990, izredni profesor 1985, docent 1976, predavatelj 1973); e-naslov: metod.benedik@teof.uni-lj.si.
- ✦ **Gostečnik Christian OFM**, dr. klinične psihologije (1995), teologije (1997) in psihologije religije (1999); za psihologijo religije in pastore (22.09.2009, izredni profesor 2004, docent 1998, asistent 1995); e-naslov: christian.gostecnik@teof.uni-lj.si.
- ✦ **Juhant Janez**, dr. filozofije (1978), mag. teologije (1976); za filozofijo (12.04.1994, izredni profesor 1990, docent 1980, predavatelj 1978); e-naslov: janez.juhant@teof.uni-lj.si.
- ✦ **Kolar Bogdan SDB**, dr. teologije (1994), dipl. angleščine in zgodovine (1984); za zgodovino Cerkve in patrologijo (30.06.2009, izredni profesor 2007, 2002, docent 1997, asistent 1993); e-naslov: bogdan.kolar@teof.uni-lj.si.
- ✦ **Košir Borut**, dr. cerkvenega in civilnega prava (1988), dipl. teologije (1980); za cerkveno pravo (24.10.2006, izredni profesor 2002, 1996, docent 1991, asistent 1988); e-naslov: borut.kosir@teof.uni-lj.si.
- ✦ **Krašovec Jože**, dr. bibličnih ved (1976), filozofije (1982), teologije (1986) in zgodovine religij-religijske antropologije (1986); redni član SAZU (1995), dopisni član SAZU (1991); za biblični študij SZ (21.11.1991, izredni profesor 1988, docent 1979, predavatelj 1976); e-naslov: joze.krasovec@teof.uni-lj.si.
- ✦ **Ocvirk Drago Karl CM**, dr. teologije (1984); za osnovno bogoslovje, verstva in misiologijo (11.11.1997, izredni profesor 1991, docent 1986, asistent 1981); e-naslov: dragokarl.ocvirk@teof.uni-lj.si.
- ✦ **Potočnik Vinko**, dr. družbenih ved (1980), dipl. teologije (1973); za sociologijo religije in pastore (15.02.2005, izredni profesor 2002, 1996, docent 1991, asistent 1981); e-naslov: vinko.potocnik@teof.uni-lj.si.
- ✦ **Sorč Ciril**, dr. teologije (1980); za dogmatično teologijo (18.11.2003, izredni profesor 2001, 1994, docent 1989, predavatelj 1985); e-naslov: ciril.sorc@teof.uni-lj.si.
- ✦ **Štrukelj Anton**, dr. teologije (1980), mag. vzhodne teologije (1984); za sistematično teologijo in patrologijo (25.03.1997, izredni profesor 1992, docent 1987, predavatelj 1984); e-naslov: anton.strukelj@teof.uni-lj.si.

Izredni profesorji

- ✦ **Erzar Tomaž**, dr. znanosti (1996); za zakonsko in družinsko terapijo (03.11.2008, docent 2008, 2002 izvoljen na FF, asistent 2001); e-naslov: tomaz.erzar@teof.uni-lj.si.
- ✦ **Gerjolj Stanko CM**, dr. teologije (1986) in pedagoških znanosti (pedagogike/psihologije) (1995); za didaktiko in pedagogiko religije (03.04.2006, docent 2002, 1997, predavatelj 1992); e-naslov: stanko.gerjolj@teof.uni-lj.si.
- ✦ **Klun Branko**, dr. filozofije (1999); za filozofijo (18.06.2007, docent 2006, 2001 izvoljen na FF, asistent 1999); e-naslov: branko.klun@teof.uni-lj.si.
- ✦ **Kovač Edvard OFM**, dr. filozofije (1987), mag. teologije (1990); za filozofijo (ponovno 05.11.2007, 2002, 1995, izredni na FDV 1993, docent 1994, asistent 1990); e-naslov: edvard.kovac@teof.uni-lj.si.
- ✦ **Krajnc Slavko OFMConv**, dr. liturgike (1993), dipl. teologije (1986); za liturgiko (ponovno 02.11.2009, 2004, docent 1999, asistent 1997, 1994); e-naslov: slavko.krajnc@teof.uni-lj.si.

- ✦ **Štuhec Janez**, dr. moralne teologije (1988), dipl. teologije (1981); za moralno teologijo (ponovno 31.05.2010, 2005, 2000, docent 1993, predavatelj 1988); e-naslov: janez.stuhec@teof.uni-lj.si.

Docenti

- ✦ **Bahovec Igor**, dr. znanosti (2004), dipl. fizike (1986); za sociologijo religije in pastore (21.06.2010, asistent 2008, 2005); e-naslov: igor.bahovec@teof.uni-lj.si.
- ✦ **Cvetek Robert**, dr. znanosti (2005), spec. zakonske in družinske terapije (2003), dipl. psihologije (2000); za zakonsko in družinsko terapijo (16.02.2009, asistent 2005, 2002); e-naslov: robert.cvetek@teof.uni-lj.si.
- ✦ **Debevec Leon**, dr. arhitekturnih znanosti (1997); za arhitekturo (ponovno 06.11.2006, 2001, izvoljen na FA 2000, asistent 2000); e-naslov: leon.debevec@siol.net.
- ✦ **Dolenc Bogdan**, dr. teologije (1985); za osnovno in ekumensko teologijo (ponovno 06.11.2006, 2001, 1995, predavatelj 1987); e-naslov: bogdan.dolenc@teof.uni-lj.si.
- ✦ **Filipič Mirjana SL**, dr. znanosti (2000), mag. vzhodne teologije (1993); za biblični študij in judovstvo (30.09.2005, asistentka 2001); e-naslov: mirjana.filipic@teof.uni-lj.si.
- ✦ **Globokar Roman**, dr. moralne teologije (2001), mag. teologije (1998); za moralno in duhovno teologijo (06.04.2009, asistent 2007, 2004, 2001); e-naslov: roman.globokar@teof.uni-lj.si.
- ✦ **Jamnik Anton**, dr. teologije (1997); za filozofijo in filozofijo religije (ponovno 04.06.2007, 2002, 1997, asistent 1997, asistent-stažist 1994); e-naslov: anton.jamnik@teof.uni-lj.si.
- ✦ **Kompan Erzar Lia Katarina**, dr. znanosti (2000), mag. psihologije (1996); za zakonsko in družinsko terapijo (04.06.2007, asistentka 2005, 2001); e-naslov: liakatarina.kompanerzar@teof.uni-lj.si.
- ✦ **Kvaternik Peter**, dr. teologije (2000); za pastoralno teologijo (ponovno 07.05.2007, 2002, asistent 1999); e-naslov: peter.kvaternik@teof.uni-lj.si.
- ✦ **Lah Avguštin**, dr. teologije (1986); za dogmatično teologijo (ponovno 06.11.2006, 2001, 1995, asistent 1987); e-naslov: avgustin.lah@teof.uni-lj.si.
- ✦ **Matjaž Maksimilijan**, dr. teologije (1998), lic. bibličnih ved (1995); za biblični študij NZ (ponovno 09.02.2006, 2001, asistent 1998); e-naslov: maksimilijan.matjaz@teof.uni-lj.si.
- ✦ **Osredkar Mari Jože OFM**, dr. znanosti (2002); za religiologijo in religijsko antropologijo (06.04.2009, asistent 2005, 2002); e-naslov: marijoze.osredkar@teof.uni-lj.si.
- ✦ **Palmisano Maria Carmela SL**, dr. znanosti (2006); za biblični študij in judovstvo (04.05.2009, asistentka 2006); e-naslov: mariacarmela.palmisano@teof.uni-lj.si.
- ✦ **Petkovšek Robert CM**, dr. filozofije (2003), prof. grščine in sociologije kulture (1991), dipl. teologije (1990); za področje filozofije (ponovno 01.06.2009, 2004, asistent 2001, 1995); e-naslov: robert.petkovsek@teof.uni-lj.si.
- ✦ **Platovnjak Ivan DJ**, dr. duhovne teologije (2001); za duhovno teologijo (ponovno 07.04.2008, 2003, asistent 2001); e-naslov: ivan.platovnjak@rkc.si.
- ✦ **Prijatelj Erika OSU**, dr. znanosti (2007), dipl. teologije (2000); za didaktiko in pedagogiko religije (01.06.2009, asistentka 2008, 2005); e-naslov: erika.prijatelj@teof.uni-lj.si.
- ✦ **Repič Slavič Tanja**, dr. znanosti (2008), dipl. socialne pedagogike (2004); za zakonsko in družinsko terapijo (01.06.2009, asistentka 2006); e-naslov: tanja.repic@teof.uni-lj.si.
- ✦ **Saje Andrej**, dr. kanonskega prava (2003), dipl. teologije (1991); za cerkveno pravo (04.05.2009, asistent 2006, 2003); e-naslov: andrej.saje@rkc.si.
- ✦ **Slatinek Stanislav**, dr. cerkvenega in civilnega prava (1992), dipl. teologije (1983); za kanonsko pravo (ponovno 09.02.2006, 2001, asistent 1998); e-naslov: stanislav.slatinek@teof.uni-lj.si.

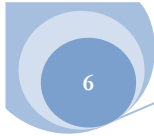

- ✦ **Špelič Miran OFM**, dr. patologije (2002), dipl. teologije (1990), prof. latinščine in francoščine (1986); za zgodovino Cerkev in patologijo (ponovno 12.04.2010, 2005, asistent 2001, 1996, predavatelj 1995); e-naslov: miran.spelic@teof.uni-lj.si.
- ✦ **Večko Terezija (S.) OSU**, dr. teologije (1986); za biblični študij in judovstvo (ponovno 18.06.2007, 2002, 1997, predavateljica 1991); e-naslov: terezija.vecko@teof.uni-lj.si.
- ✦ **Vodičar Janez SDB**, dr. znanosti (2003), mag. filozofije (1994); za didaktiko in pedagogiko religije (07.02.2007, asistent 2003); e-naslov: janez.vodicar@teof.uni-lj.si.
- ✦ **Zalokar Divjak Zdenka**, dr. znanosti (1993); za psihologijo osebnosti (04.12.2006, ponovno izvoljena na FF 11.05.2005); e-naslov: zdenka_zalokar@siol.net.

Višji predavatelji

- ✦ **Fabijan Silvester**, dr. znanosti (2001), mag. teologije (1999); za liturgiko (ponovno 19.02.2010, 2005, asistent 2001, asistent-stažist 1996); e-naslov: silvester.fabijan@teof.uni-lj.si.
- ✦ **Rustja Božidar**, mag. misiologije (1996), dipl. teologije (1989) in komunikologije (1996); za oznanjevalno teologijo (ponovno 07.04.2008, 2003, asistent 1999); e-naslov: bozo.rustja@ognjisce.si.
- ✦ **Štupnikar Jože**, dr. teologije (1997), dipl. VŠZD (1975); za pastoralno teologijo (ponovno 11.02.2008, 2003, asistent 1999); e-naslov: joze.stupnikar@guest.arnes.si.

Asistenti

- ✦ **Bertoncel Mojca**, dr. znanosti (2006), dipl. teologije (2001); pri katedri za osnovno bogoslovje in dialog (21.06.2010); e-naslov: mojca.bertoncel@rkc.si.
- ✦ **Cvetek Mateja**, spec. zakonske in družinske terapije (2003), dipl. psihologije (2001); pri katedri za psihologijo in sociologijo religije (22.06.2009); e-naslov: mateja.cvetek@gmail.com.
- ✦ **Emeršič Cecilija**, dipl. teologije (2007) in prof. glasbe (2007); pri katedri za liturgiko (07.01.2008); e-naslov: cecilija.emersic@teof.uni-lj.si.
- ✦ **Harcet Marjana**, dr. znanosti (2006), dipl. teologije (2001); pri katedri za osnovno bogoslovje in dialog (04.05.2009); e-naslov: marjana.harcet@teof.uni-lj.si.
- ✦ **Jerebic Drago**, spec. zakonske in družinske terapije (2004), dipl. teologije (2002); pri katedri za psihologijo in sociologijo religije (19.02.2010); e-naslov: drago.jerebic1@guest.arnes.si.
- ✦ **Krečič Primož**, dr. znanosti (2004), mag. dogmatične teologije (1994); pri katedri za dogmatično teologijo (ponovno 30.09.2009, 2006); e-naslov: primoz.krecic@gmail.com.
- ✦ **Kreš Barbara**, spec. zakonske in družinske terapije (2004), dipl. ekonomije (1999); pri katedri za psihologijo in sociologijo religije (22.06.2009); e-naslov: barbara.kres@stik.si.
- ✦ **Nežič Glavica Iva**, dipl. nemškega jezika in teologije (2002); pri katedri za psihologijo in sociologijo religije (22.06.2009); e-naslov: iva.nezic@guest.arnes.si.
- ✦ **Ogrinc Božidar**, dr. znanosti (2008), dipl. teologije (1996); pri katedri za osnovno bogoslovje in dialog (24.07.2009); e-naslov: ogrincb@gmail.com.
- ✦ **Pevc Rozman Mateja**, dr. znanosti (2007), dipl. teologije (1999); pri katedri za filozofijo (ponovno 31.05.2010, 2007, 2003); e-naslov: mateja.pevecrozman@teof.uni-lj.si.
- ✦ **Poljak Lukek Saša**, spec. zakonske in družinske terapije (2006), dipl. socialne pedagogike (2003); pri katedri za psihologijo in sociologijo religije (03.12.2007); e-naslov: sasa.poljak1@guest.arnes.si.
- ✦ **Rožič Tatjana**, spec. zakonske in družinske terapije (2003), dipl. socialnega dela (1998); pri katedri za psihologijo in sociologijo religije (12.04.2010); e-naslov: tatjana_rozic@yahoo.com.

- ✦ **Simonič Barbara**, dr. znanosti (2010), spec. zakonske in družinske terapije (2004), dipl. teologije (2001); pri katedri za psihologijo in sociologijo religije (11.02.2008); e-naslov: barbara.simonic@teof.uni-lj.si.
- ✦ **Stegu Tadej**, dr. znanosti (2006); pri katedri za oznanjevalno teologijo (ponovno 12.04.2010, 2007); e-naslov: tadej.stegu@teof.uni-lj.si.
- ✦ **Strehovec Tadej OFM**, dr. znanosti (2005), mag. aplikativne etike (2005); pri katedri za cerkveno pravo in moralno teologijo (ponovno 22.06.2009, 2006); e-naslov: tadej.strehovec@teof.uni-lj.si.
- ✦ **Šegula Andrej OFMConv**, dr. znanosti (2006); pri katedri za oznanjevalno teologijo (ponovno 01.12.2008, 2005); e-naslov: andrej.segula@teof.uni-lj.si.
- ✦ **Zorec Franc**, dr. znanosti (2010), dipl. teologije (1994); pri katedri za oznanjevalno teologijo (ponovno 29.09.2008, 2005); e-naslov: franc.zorec@slomsek.net.

Raziskovalci in mladi raziskovalci

- ✦ **Ambrožič Matjaž**, dr. cerkvene zgodovine (2002), dipl. teologije (1993); znanstveni sodelavec pri raziskovalnem programu P6-0262 in raziskovalnem projektu J6-0876 (docent ponovno 03.05.2010, 2004, asistent 2001); e-naslov: matjaz.ambrozic@teof.uni-lj.si.
- ✦ **Avsenik Nabergoj Irena**, dr. znanosti (2004), mag. slovenske književnosti (1998); prof. slovenščine in umetnostne zgodovine (1994); znanstvena sodelavka pri raziskovalnem programu P6-0262 (29.09.2006, izvoljena na ZRC SAZU 21.06.2006, docentka na UNG 03.06.2005, raziskovalno-razvojna asistentka 2004); e-naslov: irena.avseniknabergoj@teof.uni-lj.si.
- ✦ **Leskovec Jožef**, dipl. teologije (2006); pri inštitutu za filozofijo in družbeno etiko (2007); e-naslov: jozef.leskovec@teof.uni-lj.si.
- ✦ **Poljanec Andreja**, spec. zakonske in družinske terapije (2004), dipl. psihologije (2000); pri inštitutu za filozofijo in družbeno etiko (2007); e-naslov: andreja.poljanec@teof.uni-lj.si.
- ✦ **Rahne Mandelj Tina**, spec. zakonske in družinske terapije (2005), dipl. soc. dela (2003); pri inštitutu za filozofijo in družbeno etiko (2006); e-naslov: tina.rahnemandelj@teof.uni-lj.si.
- ✦ **Šimac Miha**, dipl. zg. in teol. (2007); pri inštitutu za zgodovino Cerkev (2008); e-naslov: miha.simac@teof.uni-lj.si.
- ✦ **Veseli Mušič Polona**, dipl. teologije (2004); pri pedagoško-katehetskem inštitutu (2005); e-naslov: polona.veselmusic@teof.uni-lj.si.
- ✦ **Žalec Bojan**, dr. znanosti (1999), mag. filozofije (1996), dipl. filozofije in sociologije (1992); višji znanstveni sodelavec pri raziskovalnem programu P6-0269 (19.02.2010, znanstveni sodelavec ponovno 02.04.2007, 2004, docent na FF ponovno 08.11.2006, 2001); e-naslov: bojan.zalec@teof.uni-lj.si.

Visokošolski učitelji-gostje

- ✦ **Benedik Martin**, prof. latinščine in nemščine (1974); lektor za področje latinskega jezika (14.05.2008, izvoljen na FF) pri katedri za zgodovino Cerkev in patrologijo; e-naslov: martin.benedik@ff.uni-lj.si.
- ✦ **Faganel Jože**, prof. slovenščine in francoščine (1973); pri katedri za oznanjevalno teologijo (1994); e-naslov: jfaganel@celjska-mohorjeva.si.
- ✦ **Maver Aleš**, dipl. slovenskega jezika in teologije (2002), dipl. latinskega jezika in književnosti (2002); lektor za področje latinskega jezika (02.07.2008, izvoljen na FF), pri katedri za zgodovino Cerkev in patrologijo (2003); e-naslov: ales_maver@yahoo.com.
- ✦ **Muhovič Jožef**, dr. filozofije (1986), dipl. likovne umetnosti (1977), redni profesor na ALU (1998); pri katedri za oznanjevalno teologijo (2006); e-naslov: jozef_muhovic@t-2.net.

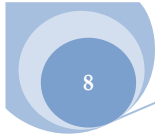

Nekdanji visokošolski učitelji, ki še predavajo

- ✦ **Peklaj Marijan**, dr. teologije (1984), lic. bibličnih ved (1976);
e-naslov: marijan.peklaj@guest.arnes.si (2007).
- ✦ **Škafar Avguštin (V.) OFMCap**, dr. teologije (1974); e-naslov: vinko.skafar@rkc.si (2004).
- ✦ **Valenčič Rafko**, dr. moralne teologije (1968); e-naslov: rafko.valencic@guest.arnes.si (2002).

Učitelji in izpraševalci živih jezikov

- ✦ **Vidmar Andreja**, prof. angl. jezika s knjiž. in slov. jezika s knjiž. (1997); za angleščino (2000);
e-naslov: andreja.vidmar@guest.arnes.si.
- ✦ **Zabukovec Simona**, prof. angleščine in nemščine (1998); lektorica za angleški jezik (30.06.2010, izvoljena na FF) za angleščino (2005); e-naslov: simona.zabukovec@rkc.si.
- ✦ **Doc. dr. Mirjana Filipič** - italijanščina.
- ✦ **Izr. prof. dr. Branko Klun** - nemščina.
- ✦ **Doc. dr. Miran Špelič** - francoščina.

Nekdanji visokošolski učitelji

- ✦ **Bizjak Jurij**, dr. teologije (1983), lic. bibličnih ved (1979); e-naslov: jurij.bizjak@guest.arnes.si (2000).
- ✦ **Ferenčak Štefan A. SDB**, dr. muzikologije (1993), mag. teologije (1979);
e-naslov: stefan-alojzij.ferencak@guest.arnes.si (2007).
- ✦ **Janežič Stanko**, dr. teologije (1960); (2003).
- ✦ **Nadrah Anton OCist**, dr. teologije (1969); (1984).
- ✦ **Nežič Julka**, dr. znanosti (1997), dipl. liturgike (1977); e-naslov: julka.nezic@guest.arnes.si (2005).
- ✦ **Ojnik Stanko**, dr. teologije (1982) in cerkvenega prava (1967), dipl. civilnega prava (1972); redni član Evropske akademije znanosti in umetnosti (1998); (1999).
- ✦ **Oražem France**, dr. teologije (1965), mag. duhovne teologije (1969); (2001).
- ✦ **Pirnat Alojz**, dr. duhovne teologije (1984), dipl. teologije (1976);
e-naslov: alozj.pirnat@slomsek.net (2010).
- ✦ **Pojavnik Ivan**, dr. teologije (1976), lic. filozofije (1966); (1992).
- ✦ **Rode Franc CM**, dr. teologije (1963); (1982).
- ✦ **Rojnik Ivan**, dr. pedagogike (1978), lic. filozofije (1969), dipl. teologije (1972);
e-naslov: ivan.rojnik@teof.uni-lj.si (2007).
- ✦ **Snoj A. Slavko SDB**, dr. teologije (1982), dipl. katehetike (1977); (2004).
- ✦ **Stres Anton CM**, dr. teologije (1974) in filozofije (1984); (2004).
- ✦ **Smolik Marijan**, dr. teologije (1963), mag. liturgike (1965); (2003).
- ✦ **Trošt Jože**, mag. cerkvene glasbe (1970), dipl. teologije (1967); (2003).
- ✦ **Turnšek Marjan**, dr. teologije (1990); e-naslov: marjan.turnsek@teof.uni-lj.si (2010).

UPRAVA

Tajništvo

- ✦ *Tajnik fakultete:* **Karl (Drago) Sinko**, dipl. teol.(1975) in prav. (1991); e-naslov: karl.sinko@teof.uni-lj.si (1998).
- ✦ *Samostojna strokovna delavka dekanata:* **Marija Ilc**, dipl. ekon. (2008); e-naslov: marija.ilc@teof.uni-lj.si (1995).
- ✦ *Samostojna strokovna delavka za kadrovske zadeve:* **Marija Ilc** (2002).
- ✦ *Samostojna strokovna delavka na Enoti v Mariboru:* **Irena Gajič**, dipl. upr. org. (2002); e-naslov: irena.gajic@teof.uni-lj.si (1995).
- ✦ *Samostojna strokovna delavka referata za študentske zadeve:* **Petra Prašnički**, univ. dipl. teol. (1999); e-naslov: petra.prasnicki@teof.uni-lj.si (2002).
- ✦ *Strokovna delavka referata za študentske zadeve:* **Ana Rožman**; e-naslov: ana.rozman@teof.uni-lj.si (2009).
- ✦ *V. d. strokovne delavke referata za študentske zadeve v Mariboru:* **Irena Gajič** (2002).
- ✦ *Samostojna strokovna delavka za ZRD in doktorski študij:* **Marjana Hrcet**, dr. znanost (2006), univ. dipl. teol. (2001); e-naslov: marjana.hrcet@teof.uni-lj.si (2009).
- ✦ *Vodja finančno-računovodske službe:* **Zvonka Lisjak**, univ. dipl. ekon. (1999); e-naslov: zvonka.lisjak@teof.uni-lj.si (2007).
- ✦ *Glavna knjigovodkinja:* **Erika Novak**; e-naslov: erika.novak@teof.uni-lj.si (2000).
- ✦ *Organizator informatike:* **Mario Casar**; e-naslov: RC@teof.uni-lj.si (2004).

KNJIŽNICA

V Ljubljani

- ✦ *Vodja področja/enote:* **Mateja Norčič**, univ. dipl. bibl. in prof. teol. (2003), bibliotekarka (2004); e-naslov: mateja.norcic@teof.uni-lj.si (2010).
- ✦ *Samostojna strokovna delavka:*
- ✦ *Samostojna strokovna delavka:* **Eva Košorok**, prof. slov. in teol. (2006), bibliotekarka (2008); e-naslov: eva.kosorok@teof.uni-lj.si (2006).

V Mariboru

- ✦ *Vodja področja/enote:* **Štefanija Krajnc-Vrečko**, dr. znanosti (2008), prof. slov. in nem. jezika (1998), višja bibliotekarka (2009); e-naslov: fanika.vrecko@teof.uni-lj.si (1990).
- ✦ *Strokovna delavka:* **Marjetka Tuš**, knjižničarska referentka (2008); e-naslov: marjetka.tus@teof.uni-lj.si (1992).

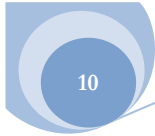

KATEDRE

1. **Katedra za filozofijo**, tel.: (01) 434 58 32,
predstojnik: red. prof. dr. Janez Juhant (2009-2013).
2. **Katedra za Sveto pismo in judovstvo**, tel.: (01) 434 58 38,
predstojnik: akad. red. prof. dr. Jože Krašovec (2009-2013).
3. **Katedra za liturgiko**, tel.: (01) 434 58 30,
predstojnik: izr. prof. dr. Slavko Krajnc (2009-2013).
4. **Katedra za zgodovino Cerkev in patrologijo**, tel.: (01) 434 58 26,
predstojnik: red. prof. dr. Bogdan Kolar (2009-2013).
5. **Katedra za osnovno bogoslovje in dialog**, tel.: (01) 434 58 46,
predstojnik: doc. dr. Mari Jože Osredkar (2009-2013).
6. **Katedra za dogmatično teologijo**, tel.: (01) 434 58 40,
predstojnik: doc. dr. Avguštin Lah (2009-2013).
7. **Katedra za pastoralno teologijo**, tel.: (01) 434 58 42,
predstojnik: doc. dr. Peter Kvaternik (2009-2013).
8. **Katedra za oznanjevalno teologijo**, tel.: (01) 434 58 44,
predstojnik: doc. dr. Janez Vodičar (2009-2013).
9. **Katedra za cerkveno pravo in moralno teologijo**, tel.: (01) 434 58 28,
predstojnik: red. prof. dr. Borut Košir (2009-2013).
10. **Katedra za psihologijo in sociologijo religije**, tel.: (01) 434 58 34,
predstojnik: red. prof. dr. Vinko Potočnik (2009-2013).

PROGRAMSKE SKUPINE

1. **Etično-religiozni temelji in perspektive družbe ter religiologija v kontekstu sodobne edukacije**, vodja: red. prof. dr. Janez Juhant (2009-2013).
2. **Zgodovina oblik v judovsko-krščanskih virih in tradiciji**, vodja: akad. prof. dr. Jože Krašovec (2009-2014).

INŠTITUTI

1. **Inštitut za filozofijo in družbeno etiko**,
predstojnik: doc. dr. Bojan Žalec (2009-2013).
2. **Inštitut za Sveto pismo, judovstvo in zgodnje krščanstvo**,
predstojnica: doc. dr. Terezija (S.) Večko (2009-2013).
3. **Inštitut za liturgiko in cerkveno glasbo**,
predstojnik: izr. prof. dr. Slavko Krajnc (2009-2013).
4. **Inštitut za zgodovino Cerkev**,
predstojnik: doc. dr. Matjaž Ambrožič (2009-2013).
5. **Inštitut za patristične študije**,
predstojnik: doc. dr. Miran Špelič (2009-2013).
6. **Inštitut za sistematično teologijo**,
predstojnik: red. prof. dr. Ciril Sorč (2009-2013).

7. **Inštitut za religiologijo, ekumenizem in dialog**,
predstojnik: red. prof. dr. Drago Karl Ocvirk (2009-2013).
8. **Inštitut za moralno teologijo in duhovna vprašanja sodobne kulture**,
predstojnik:
9. **Inštitut za kanonsko-pravne vede**,
predstojnik: doc. dr. Stanislav Slatinek (2009-2013).
10. **Pastoralni inštitut**,
predstojnik: doc. dr. Peter Kvaternik (2009-2013).
11. **Pedagoško-katehetski inštitut**,
predstojnik: izr. prof. dr. Stanko Gerjolj (2009-2013).
12. **Inštitut za bioetiko**,
predstojnik:

KOMISIJE

Komisija za študijske zadeve

- ✦ *V Ljubljani*: prodekan za študijske zadeve, doc. dr. Robert Cvetek, doc. dr. Bogdan Dolenc, as. dr. Tadej Strehovec, koordinator za VSP, koordinator tutorjev, samostojna strokovna delavka referata za študentske zadeve, tajnik fakultete in predstavnik študentskega sveta (2009-2013).
- ✦ *V Mariboru*: predstojnik Enote v Mariboru, doc. dr. Tanja Repič Slavič, doc. dr. Stanislav Slatinek, doc. dr. Terezija (S.) Večko, samostojna strokovna delavka referata za študentske zadeve, tajnik fakultete in predstavnik študentskega sveta (2009-2013).

Komisija za znanstveno-raziskovalno dejavnost in doktorski študij

- ✦ Prodekan za znanstveno-raziskovalno dejavnost, vodji programskih skupin, glavni urednik BV, koordinator za znanstveno-raziskovalno dejavnost, predstavniki doktorskega študija na področjih teologija, ZDT in religiologija, predstavnik doktorskih študentov in tajnik fakultete. (2009-2013).

Komisija za habilitacije

- ✦ Red. prof. dr. Borut Košir, red. prof. dr. Bogdan Kolar in red. prof. dr. Ciril Sorč. (2009-2013).

Komisija za kakovost

- ✦ Izr. prof. dr. Tomaž Erzar, doc. dr. Igor Bahovec, doc. dr. Mirjana Filipič, doc. dr. Erika Prijatelj in predstavnik študentov (2009-2013).

Komisija za nagrade in priznanja

- ✦ Red. prof. dr. Metod Benedik, red. prof. dr. Janez Juhant in prof. dr. Anton Štrukelj (2009-2013).

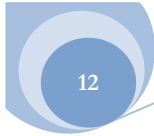

Komisija za založništvo

- ✦ Prodekan za znanstveno-raziskovalno dejavnost, predstavnik UO TEOF, glavni uredniki BV, AES, AETH, ZK in priročnikov TEOF, tajnik fakultete in glavna knjigovodkinja (2009-2013).

Komisija za urejanje statusa teologov

- ✦ Izr. prof. dr. Edvard Kovač, izr. prof. dr. Janez Štuhec, doc. dr. Roman Globokar, as. dr. Tadej Stegu in predstavnik študentov 1., 2. in 3. stopnje (2009-2013).

Knjižnični svet

- ✦ *V Ljubljani*: red. prof. dr. Bogdan Kolar, red. prof. dr. Drago Karl Ocvirk, izr. prof. dr. Branko Klun, doc. dr. Lia Katarina Kompan Erzar, doc. dr. Maksimilijan Matjaž, doc. dr. Janez Vodičar in tajnik fakultete (2009-2013).
- ✦ *V Mariboru*: red. prof. dr. Vinko Potočnik, izr. prof. dr. Slavko Krajnc, izr. prof. dr. Marjan Turnšek, doc. dr. Maksimilijan Matjaž, doc. dr. Alojz Pirnat in tajnik fakultete (2009-2013).

UREDNIŠTVA

- ✦ *Bogoslovni vestnik*; glavni urednik: doc. dr. Robert Petkovšek (2009-2013).
- ✦ *Acta Ecclesiastica Sloveniae*; glavni urednik: doc. dr. Matjaž Ambrožič (2009-2013).
- ✦ *Acta Theologica Sloveniae*; glavni urednik: doc. dr. Miran Špelič (2009-2013).
- ✦ *Znanstvena knjižnica in priročniki Teološke fakultete*; glavni urednik: doc. dr. Miran Špelič (2009-2013).

KOORDINATORJI

Koordinator za znanstveno-raziskovalno dejavnost in doktorski študij

- ✦ Dr. Marjana Harcet (2009-2013).

Koordinator za bolonjske programe

- ✦ Dr. Marjana Harcet (2009-2013).

Koordinator za izpopolnjevalni študij pastoralne Teologije

- ✦ Doc. dr. Peter Kvaternik (2009-2013).

Koordinator za doktorski študij na področju religiologije

- ✦ Doc. dr. Mari Jože Osredkar (2009-2013).

Koordinator za ZDŠ in ZDT

- ✦ Doc. dr. Robert Cvetek (2009-2013).

Koordinator za ZDT izpopolnjevanje

- ✦ Doc. dr. Lia Katarina Kompan Erzar (2009-2013).

Koordinator za doktorski študij ZDT

- ✦ Izr. prof. dr. Tomaž Erzar (2009-2013).

Koordinator za VSP Teologija

- ✦ Doc. dr. Janez Vodičar (2009-2013).

Koordinator za teološke simpozije

- ✦ Izr. prof. dr. Slavko Krajnc (2009-2013).

Koordinator za internet

- ✦ Doc. dr. Robert Petkovšek (2009-2013).

Koordinator za digitalizacijo knjižnic

- ✦ Dr. Štefanija Krajnc Vrečko (2009-2013).

Koordinatorja za mednarodno sodelovanje in program LLL-Erasmus

- ✦ Izr. prof. dr. Branko Klun (2009-2013).
- ✦ As. dr. Mateja Pevec Rozman (2009-2013).

Koordinator slovenske sekcije Evropskega združenja katoliških teologov

- ✦ Doc. dr. Avguštin Lah (2009-2013).

Koordinatorja za laiške študente TEOF

- ✦ *✓ Ljubljani:* doc. dr. Ivan Platovnjak in viš. pred. dr. Silvester Fabijan (2009-2013).
- ✦ *✓ Mariboru:* doc. dr. Maksimilijan Matjaž in as. Cecilija Emeršič (2009-2013).

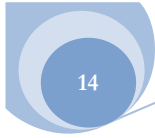

Koordinatorja tutorjev

- ✦ As. dr. Andrej Šegula (2009-2013).
- ✦ Doc. dr. Avguštin Lah (2009-2013).

Pooblaščenca oseba za vodenje postopkov priznavanja izobraževanja

- ✦ Doc. dr. Stanislav Slatinek (2009-2013).

Pooblaščenca oseba za delo s študenti s posebnimi potrebami

- ✦ Doc. dr. Maria Carmela Palmisano (2009-2013).

TEOF V SENATU IN KOMISIJAH UL

Senat UL

- ✦ Izr. prof. dr. Stanko Gerjolj (2008).

Komisija za doktorski študij

- ✦ Red. prof. dr. Janez Juhant (2009-2013).

Habilitacijska komisija

- ✦ Red. prof. dr. Bogdan Kolar (2009-2011).

Komisija za razvoj knjižničnega sistema

- ✦ Dr. Šetanija Krajnc-Vrečko (2009-2013).

Komisija za pritožbe študentov

- ✦ Doc. dr. Mirjana Filipič (2009-2013).

Statutarna komisija

- ✦ Red. prof. dr. Borut Košir (2009-2013).

Komisija za spremljanje strategija in samoevalvacijo UL

- ✦ Doc. dr. Maksimilijan Matjaž (2009-2013).

Komisija za študente s posebnimi potrebami

- ✦ Doc. dr. Maria Carmela Palmisano (2009-2013).

Komisija za obštudijske dejavnosti

- ✦ Red. prof. dr. Vinko Potočnik (2009-2013).

SVET ZA VISOKO ŠOLSTVO

Senat za habilitacijo

- ✦ doc. dr. Miran Špelič (2008-2014).

ORGANIZACIJSKA SHEMA TEOF

Organi Teološke fakultete

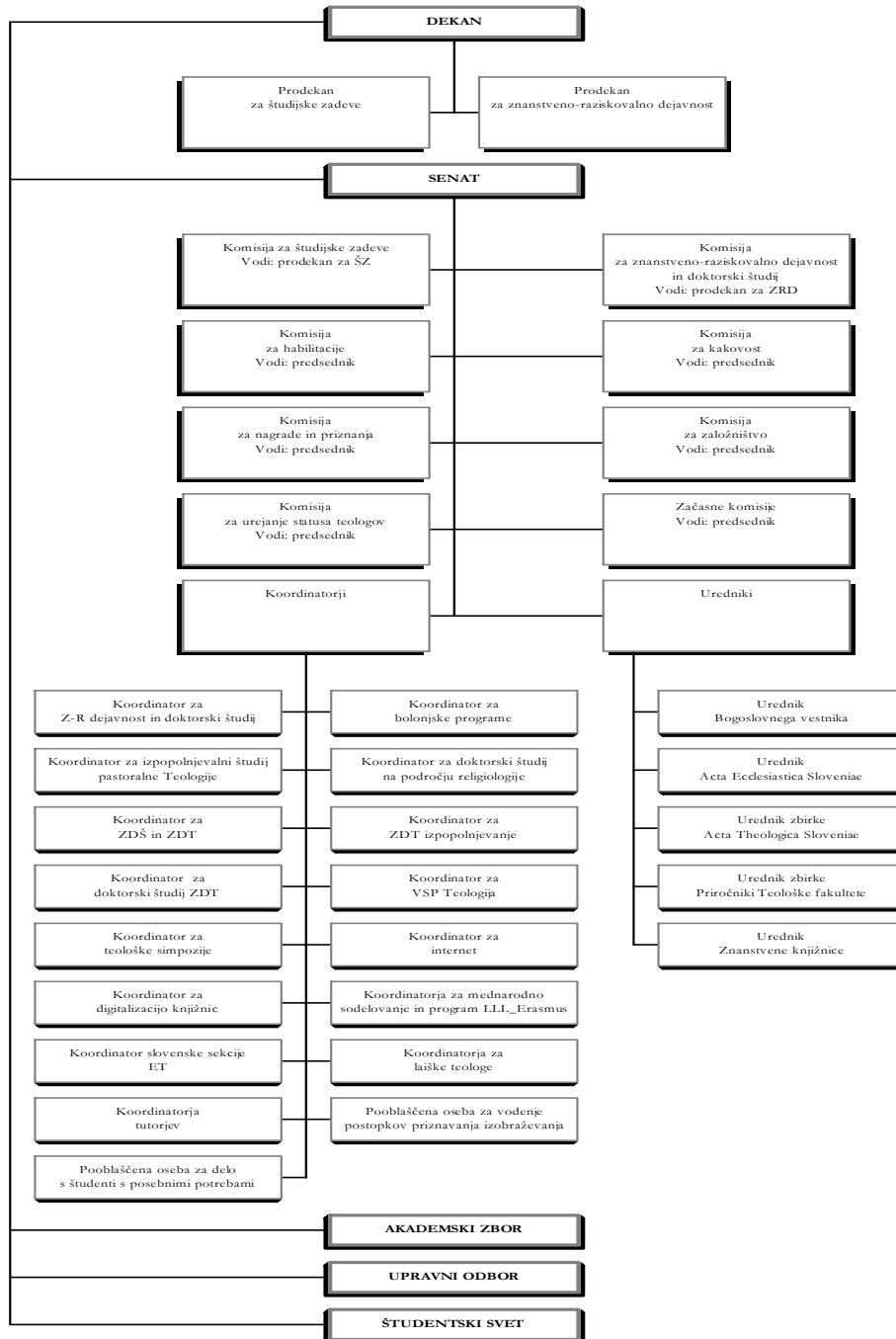

PEDAGOŠKA DEJAVNOST

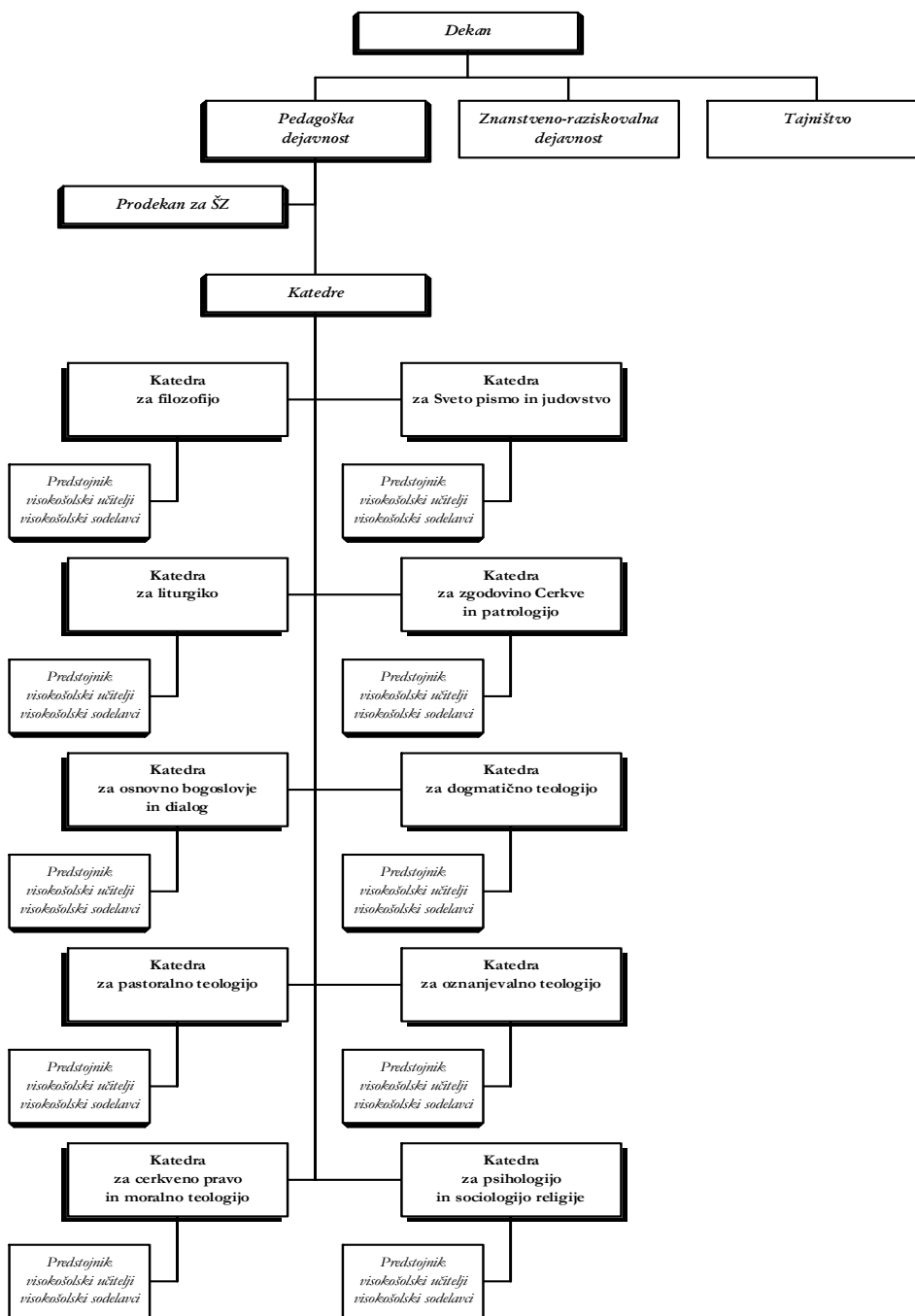

ZNANSTVENO-RAZISKOVALNA DEJAVNOST

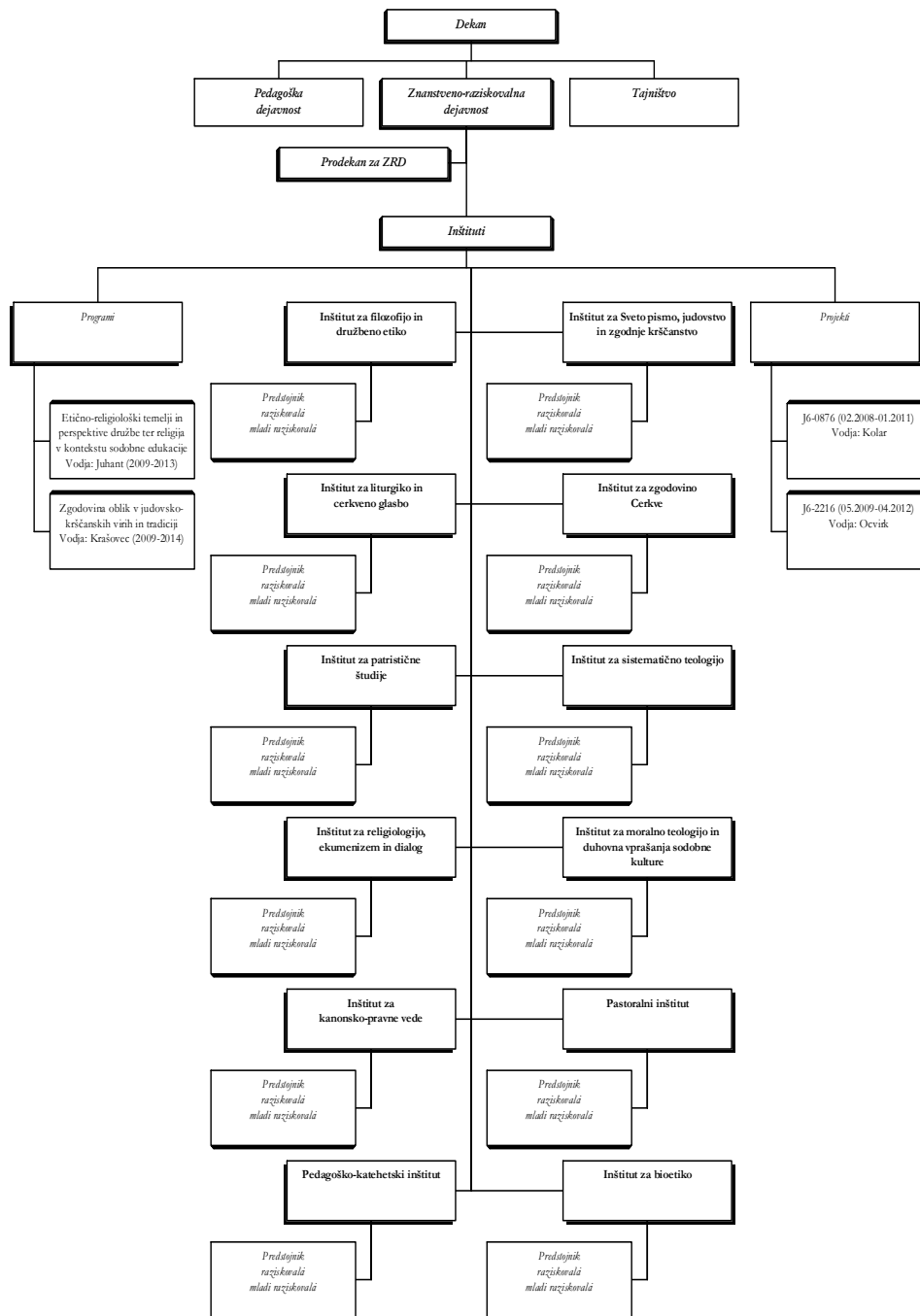

TAJNIŠTVO

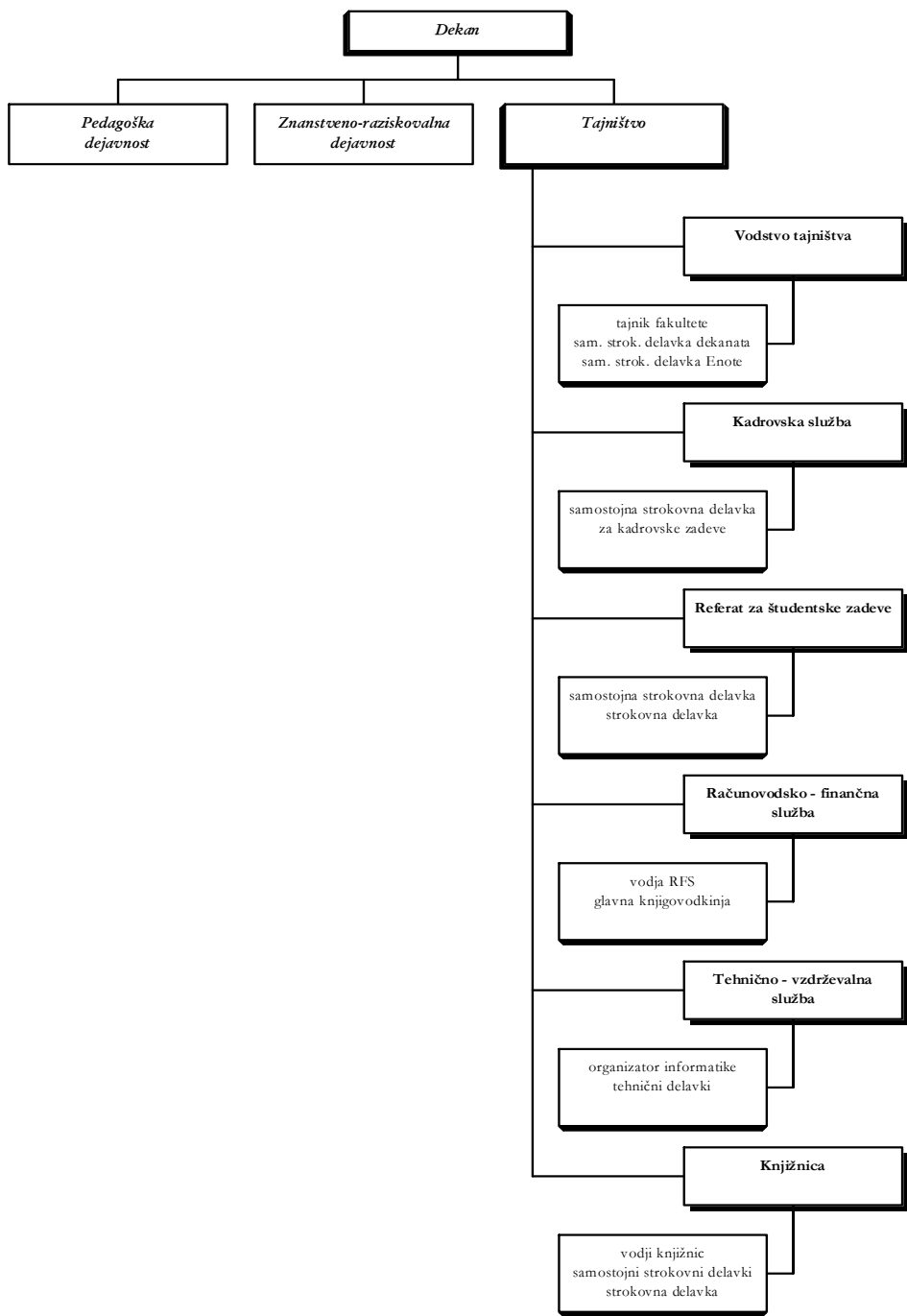

BOLONJSKI ŠTUDIJSKI PROGRAMI

Spoštovani študenti in študentke, sodelavci in sodelavke,

z letošnjim akademskim letom na vseh treh stopnjah pričenjamo izvajati nove študijske programe, ki jih prinaša s seboj bolonjska prenova. Tako v prvem delu priročne knjižice najdete predmetnike prvih letnikov dodiplomskih, magistrskih in doktorskih »bolonjskih« programov na naši fakulteti (glej shemo spodaj). V skladu z dosedanja logiko so najprej predstavljeni predmetniki programov, ki se izvajajo v Ljubljani, nato pa še tisti, ki domujejo na Enoti v Mariboru.

V drugem delu pa v ustaljeni obliki najdete predmetnike predbolonjskih programov – brez prvih letnikov seveda, ker se ti programi ukinjajo vzporedno z uvajanjem novih.

Pravilnik o študijskem redu in Pravilnik o izrednem študiju sta precej spremenjena. Po eni strani so spremembe povezane z uvajanjem omenjenih bolonjskih in ukinjanjem predbolonjskih programov, po drugi strani pa je bil zlasti prvi potreben prilagoditve Univerzitetnim standardom, ki jih predpostavlja »e-Student 3G«.

Izr. prof. dr. Stanko Gerjolj, dekan

Dodiplomski in podiplomski študijski programi

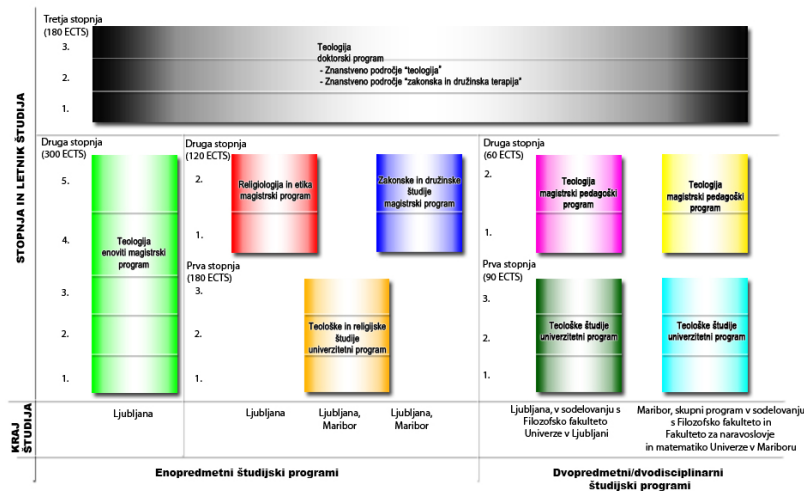

Študijski programi za izpopolnjevanje



NAPOVED PREDAVANJ V LJUBLJANI

Enoviti magistrski študijski program Teologija

1. letnik

Nosilec, izvajalec	Predmet	semester						Σ ur	Σ kred. točk
		1.			2.				
		pr	v	se	pr	v	se		
E. Kovač, R. Petkovšek/ M. Pevec Rozman	Uvod v študij teologije	30	-	30	-	-	-	60	5
M. Špelič	Svetopisemske osnove	20	-	25	-	-	-	45	4
R. Petkovšek/ M. Pevec Rozman	Filozofsko mišljenje	30	20	10	-	-	-	60	5
J. Juhant, B. Žalec, B. Klun	Zgodovina filozofije	30	-	30	-	-	-	60	5
M. Benedik	Zgodovina Cerkve I	30	-	30	-	-	-	60	5
M. Špelič, M. Benedik	Latinski jezik I	-	30	-	-	-	-	30	3
	Izbirni predmet	*	*	*	-	-	-	30	3
S. Krajnc/ S. Fabijan, C. Emeršič	Osnove liturgike	-	-	-	20	25	-	45	4
J. Juhant, B. Žalec	Antropologija z etiko	-	-	-	30	-	30	60	5
V. Potočnik, Ch. Gostecnik, I. Bahovec	Uvod v psihologijo in sociologijo religije	-	-	-	30	-	30	60	5
M. Benedik	Zgodovina Cerkve II	-	-	-	30	-	30	60	5
M. C. Palmisano, M. Filipič	Uvod v Staro in Novo zavezo	-	-	-	30	10	20	60	5
M. Špelič, M. Benedik	Latinski jezik II	-	-	-	-	30	-	30	3
	Izbirni predmet	-	-	-	*	*	*	30	3

IZBIRNI PREDMETI

Nosilec, izvajalec	Predmet	semester						Σ ur	Σ kred. točk
		1.			2.				
		pr	v	se	pr	v	se		
B. Kolar	Angleška teološka terminologija	15	15	-	-	-	-	30	3
R. Petkovšek/ M. Pevec Rozman	Vera in razum	15	15	-	-	-	-	30	3
B. Kolar	Izbrane teme iz zgodovine Cerkve na Slovenskem	15	5	10	-	-	-	30	3
M. Filipič	Biblična hermenevtika	-	-	-	15	15	-	30	3

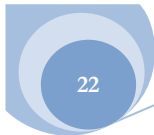

2. letnik

Nosilec, izvajalec	Predmet	semester						Σ ur	Σ kred. točk
		3.			4.				
		pr	v	se	pr	v	se		
B. Klun/ M. Pevec Rozman	Metafizika	30	-	30	-	-	-	60	5
M. Benedik	Zgodovina Cerkve na Slovenskem	30	10	20	-	-	-	60	5
M. C. Palmisano	Eksegeza Peteroknjžja	30	-	30	-	-	-	60	5
R. Globokar/ T. Strehovec	Uvod v moralno teologijo	15	5	10	-	-	-	30	3
S. Gerjolj, E. Prijatelj	Psihologija religijskega in etičnega pouka	30	15	15	-	-	-	60	5
V. Potočnik, I. Bahovec	Religija in Cerkev v sodobni družbi in kulturi	20	-	25	-	-	-	45	4
	Izbirni predmet	*	*	*	-	-	-	30	3
A. Jamnik	Filozofija religije	-	-	-	30	-	30	60	5
J. Krašovec	Eksegeza preroških knjig	-	-	-	20	-	25	45	4
M. J. Osredkar	Osnovno bogoslovje	-	-	-	30	-	30	60	5
M. J. Osredkar/ M. Bertonec	Religijsko razodetje	-	-	-	20	-	25	45	4
J. Štuhec/ T. Strehovec	Moralna teologija z družbenim naukom Cerkve	-	-	-	30	10	20	60	5
R. Globokar/ T. Strehovec	Osnovna moralna teologija	-	-	-	20	10	15	45	4
	Izbirni predmet	-	-	-	*	*	*	30	3

IZBIRNI PREDMETI

Nosilec, izvajalec	Predmet	semester						Σ ur	Σ kred. točk
		3.			4.				
		pr	v	se	pr	v	se		
S. Krajnc/ C. Emeršič	Cerkvena glasba v službi bogoslužja	15	15	-	-	-	-	30	3
B. Kolar	Reformacija v Evropi in na Slovenskem	15	-	15	-	-	-	30	3
R. Petkovšek	Hermenevtika krščanstva	-	-	-	15	-	15	30	3
M. C. Palmisano	Hebrejščina	-	-	-	15	15	-	30	3
M. Matjaž	Eksegeza Janezovega evangelija in pisem	-	-	-	15	-	15	30	3

Univerzitetni študijski program Teološke in religijske študije

1. letnik

Nosilec, izvajalec	Predmet	semester						Σ ur	Σ kred. točk
		1.			2.				
		pr	v	se	pr	v	se		
E. Kovač, R. Petkovšek/ M. Pevec Rozman	Uvod v študij teologije	30	-	30	-	-	-	60	5
M. Špelič	Svetopisemske osnove	20	-	25	-	-	-	45	4
R. Petkovšek/ M. Pevec Rozman	Filozofsko mišljenje	30	20	10	-	-	-	60	5
J. Juhant, B. Žalec, B. Klun	Zgodovina filozofije	30	-	30	-	-	-	60	5
M. Benedik	Zgodovina Cerkve I	30	-	30	-	-	-	60	5
J. Vodičar	Religijska antropologija	15	10	5	-	-	-	30	3
	Izbirni predmet	*	*	*	-	-	-	30	3
M. J. Osredkar	Verovnanjski sistemi v luči religiološke analize	-	-	-	30	-	30	60	5
R. Petkovšek	Religijska epistemologija	-	-	-	15	-	15	30	3
S. Krajnc/ S. Fabijan, C. Emeršič	Obredje in bogočastje	-	-	-	20	25	-	45	4
J. Juhant, B. Žalec	Antropologija z etiko	-	-	-	30	-	30	60	5
M. Benedik	Zgodovina Cerkve II	-	-	-	30	-	30	60	5
M. C. Palmisano, M. Filipič	Uvod v Staro in Novo zavezo	-	-	-	30	10	20	60	5
	Izbirni predmet	-	-	-	*	*	*	30	3

IZBIRNI PREDMETI

Nosilec, izvajalec	Predmet	semester						Σ ur	Σ kred. točk
		1.			2.				
		pr	v	se	pr	v	se		
M. Špelič, M. Benedik	Latinski jezik I	-	30	-	-	-	-	30	3
B. Kolar	Angleška teološka terminologija	15	15	-	-	-	-	30	3
R. Petkovšek/ M. Pevec Rozman	Vera in razum	15	15	-	-	-	-	30	3
B. Kolar	Izbrane teme iz zgodovine Cerkve na Slovenskem	15	5	10	-	-	-	30	3
M. Špelič, M. Benedik	Latinski jezik II	-	-	-	-	30	-	30	3
M. Filipič	Biblična hermenevtika	-	-	-	15	15	-	30	3

2. letnik

Nosilec, izvajalec	Predmet	semester						Σ ur	Σ kred. točk
		3.			4.				
		pr	v	se	pr	v	se		
B. Klun/ M. Pevec Rozman	Metafizika	30	-	30	-	-	-	60	5
M. Benedik	Zgodovina Cerkve na Slovenskem	30	10	20	-	-	-	60	5
J. Krašovec	Teologija Stare zaveze	20	-	25	-	-	-	45	4
M. Matjaž	Eksegeza Evangelijev in Apostolskih del	30	15	15	-	-	-	60	5
D. K. Ocvirk	Verstva sodobnega sveta	30	-	30	-	-	-	60	5
R. Globokar/ T. Strehovec	Religijska etika	15	5	10	-	-	-	30	3
	Izbirni predmet	*	*	*	-	-	-	30	3
V. Potočnik, Ch. Gostečnik , I. Bahovec	Uvod v psihologijo in sociologijo religije	-	-	-	30	-	30	60	5
A. Jamnik	Filozofija religije	-	-	-	30	-	30	60	5
M. Filipič	Eksegeza Pavlovih in drugih pisem	-	-	-	20	-	25	45	4
C. Sorč	Skrivnost troedinega Boga	-	-	-	20	-	25	45	4
M. Filipič, D. K. Ocvirk	Judovstvo in islam: izvornost in prepletenost	-	-	-	30	-	30	60	5
R. Globokar/ T. Strehovec	Osnovna moralna teologija	-	-	-	20	10	15	45	4
	Izbirni predmet	-	-	-	*	*	*	30	3

IZBIRNI PREDMETI

Nosilec, izvajalec	Predmet	semester						Σ ur	Σ kred. točk
		3.			4.				
		pr	v	se	pr	v	se		
S. Krajnc/ C. Emeršič	Cerkvena glasba v službi bogoslužja	15	15	-	-	-	-	30	3
B. Kolar	Reformacija v Evropi in na Slovenskem	15	-	15	-	-	-	30	3
R. Petkovšek	Hermenevtika krščanstva	-	-	-	15	-	15	30	3
M. C. Palmisano	Hebrejščina	-	-	-	15	15	-	30	3
M. Matjaž	Eksegeza Janezovega evangelija in pisem	-	-	-	15	-	15	30	3

Dvodisciplinarni univerzitetni program Teološke študije

1. letnik

Nosilec, izvajalec	Predmet	semester						Σ ur	Σ kred. točk
		1.			2.				
		pr	v	se	pr	v	se		
E. Kovač, R. Petkovšek/ M. Pevec Rozman	Uvod v študij teologije	30	-	30	-	-	-	60	5
J. Juhant, B. Žalec, B. Klun	Zgodovina filozofije	30	-	30	-	-	-	60	5
B. Kolar	Zgodovina Cerkve	30	-	30	-	-	-	60	5
J. Juhant, B. Žalec	Antropologija z etiko	-	-	-	30	-	30	60	5
M. C. Palmisano, M. Filipič	Uvod v Staro in Novo zavezo	-	-	-	30	10	20	60	5
V. Potočnik, Ch. Gostečnik, I. Bahovec	Uvod v psihologijo in sociologijo religije	-	-	-	30	-	30	60	5

2. letnik

Nosilec, izvajalec	Predmet	semester						Σ ur	Σ kred. točk
		3.			4.				
		pr	v	se	pr	v	se		
J. Krašovec	Teologija Stare zaveze	20	-	25	-	-	-	45	4
M. Matjaž	Eksegeza Evangelijev in Apostolskih del	30	15	15	-	-	-	60	5
B. Dolenc	Nauk o Cerkvi	35	15	25	-	-	-	75	6
A. Jamnik	Filozofija religije	-	-	-	30	-	30	60	5
M. J. Osredkar	Osnovno bogoslovje in religiologija	-	-	-	30	-	30	60	5
B. Dolenc, M. Špelič	Zgodovina teološke misli (interdisciplinarni seminar)	-	-	-	30	30	-	60	5

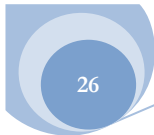

Drugostopenjski magistrski študijski program Religiologija in etika

1. letnik

Nosilec, izvajalec	Predmet	semester						Σ ur	Σ kred. točk
		1.			2.				
		pr	v	se	pr	v	se		
MODUL	Religija in splošna racionalnost	85	20	60	-	-	-	165	15
I. Škamperle	Preučevanje verstev v sodobnem svetu	20	10	15	-	-	-		
J. Juhant, R. Petkovšek	Etični temelji zahodne misli	30	-	15	-	-	-		
D. K. Ocvirk	Mediji v oblikovanju, ohranjanju in širjenju religije	25	-	20	-	-	-		
R. Cvetek	Metode raziskovanja v družboslovju in humanistiki	10	10	10	-	-	-		
MODUL	Izvenevropska verstva	55	-	50	-	-	-	105	9
D. K. Ocvirk	Verstva Afrike, Azije, Oceanije in njihova etika	25	-	20	-	-	-		
R. Petkovšek, S. Krajnc, V. Potočnik	Simbolnost, mitskost in obrednost v verstvih	30	-	30	-	-	-		
	Izbirni predmet	*	*	*	-	-	-	30	3
	Izbirni predmet	*	*	*	-	-	-	30	3
MODUL	Monoteizmi	-	-	-	60	-	60	120	11
M. Filipič	Judovstvo od začetkov do danes	-	-	-	20	-	25		
B. Dolenc	Krščanstvo	-	-	-	15	-	15		
D. K. Ocvirk	Islam	-	-	-	25	-	20		
MODUL	Religija in civilizacija	-	-	-	75	-	60	135	13
J. Štuhec, I. Bahovec	Soočenje religije s sekularizmom in modernostjo v Evropi	-	-	-	30	-	15		
B. Košir, B. Žalec	Človekove pravice, verska svoboda in svetovna verstva (Izvenevropska verstva)	-	-	-	15	-	15		
J. Juhant,	Religija in kultura miru	-	-	-	15	-	15		
R. Petkovšek	Religija in kultura	-	-	-	15	-	15		
	Izbirni predmet	-	-	-	*	*	*	30	3
	Izbirni predmet	-	-	-	*	*	*	30	3

IZBIRNI PREDMETI

Leto B

Nosilec, izvajalec	Predmet	semester						Σ ur	Σ kred. točk
		1.			2.				
		pr	v	se	pr	v	se		
J. Juhant	Etika in globalizacija	15	-	15	-	-	-	30	3
M. Filipič, M. C. Palmisano	Stara zaveza v Novi zavezi	15	-	15	-	-	-	30	3
B. Košir, J. Štuhec	Pravna ureditev Evrope in njeni etični temelji	15	-	15	-	-	-	30	3
B. Klun	Filozofija in mistika	-	-	-	10	-	20	30	3
M. Špelič	Teologija cerkvenih očetov	-	-	-	15	15	-	30	3
B. Košir	Državno pravo	-	-	-	15	-	15	30	3

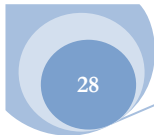

2. letnik

Nosilec, izvajalec	Predmet	semester						Σ ur	Σ kred. točk
		3.			4.				
		pr	v	se	pr	v	se		
MODUL	Religija in umetnost	50	-	55	-	-	-	105	10
I. Avsenik Nabergoj	Literatura in etika	20	-	25	-	-	-		
L. Debevec, J. Muhovič	Hermenevtika sakralnega prostora	15	-	15	-	-	-		
J. Krašovec	Vpliv biblije na kulturo	15	-	15	-	-	-		
MODUL	Religijska etika	80	-	70	-	-	-	150	14
J. Krašovec	Etika v Svetem pismu	20	-	25	-	-	-		
B. Klun	Etično jedro svetovnih verstev	20	-	10	-	-	-		
B. Dolenc, J. Štuhec	Družbena, okoljska in biološka etika - katoliški, pravoslavni in protestantski pristopi	20	-	25	-	-	-		
B. Klun	Antropološko-etični temelji odnosov	20	-	10	-	-	-		
	Izbirni predmet	*	*	*	-	-	-	30	3
	Izbirni predmet	*	*	*	-	-	-	30	3
Ch. Gostečnik, B. Dolenc	Razodetje in odrešenje v odnosu	-	-	-	20	-	10	30	3
S. Gerjolj, M. Matjaž	Biblična antropologija in družina v Svetem pismu	-	-	-	10	10	10	30	3
	Izbirni predmet	-	-	-	*	*	*	30	3
	Izbirni predmet	-	-	-	*	*	*	30	3
	Magistrsko delo								18

IZBIRNI PREDMETI

Leto A & B

Nosilec, izvajalec	Predmet	semester						Σ ur	Σ kred. točk
		3.			4.				
		pr	v	se	pr	v	se		
J. Vodičar	Vzgoja za ekumenski in medverski dialog	15	10	5	-	-	-	30	3
S. Gerjolj	Psihologija religijskega in etičnega pouka	15	-	15	-	-	-	30	3

Leto B

Nosilec, izvajalec	Predmet	semester						Σ ur	Σ kred. točk
		3.			4.				
		pr	v	se	pr	v	se		
J. Krašovec	Pojem pravičnosti in odrešenja v Svetem pismu	-	-	-	15	-	15	30	3
C. Sorč	Vloga Svetega Duha v osebnem in občestvenem življenju	-	-	-	15	-	15	30	3
A. Lah	Delovanje Svetega Duha v svetu	-	-	-	15	-	15	30	3

Drugostopenjski študijski program Zakonske in družinske študije

1. letnik

Nosilec, izvajalec	Predmet	semester						Σ ur	Σ kred. točk
		1.			2.				
		pr	v	se	pr	v	se		
Ch. Gostečnik/ B. Simonič	Družinski in zakonski sistem	40	10	40	-	-	-	90	7
B. Klun, Ch. Gostečnik/ D. Jerebic	Etični, religiozni in psihoanalitični temelji medosebnih odnosov	55	10	40	-	-	-	105	8
R. Cvetek/ M. Cvetek	Psihični, socialni in duhovni razvoj posameznika ter razvojne intervencije I	30	10	20	-	-	-	60	5
T. Repič Slavič/ S. Poljak Lukek	Psihični in sociološki razvoj partnerstva in družine	30	-	30	-	-	-	60	5
R. Cvetek/ M. Cvetek	Metode raziskovanja v družboslovju in humanistiki	40	20	-	-	-	-	60	5
S. Gerjolj, M. Matjaž, B. Dolenc/ I. Nežič Glavica	Biblični in odrešenjski vidik družine in medosebnih odnosov	-	-	-	30	10	20	60	5
T. Repič Slavič, V. Potočnik, I. Bahovec	Družina v sodobni družbi in specifični problemi v njej	-	-	-	60	-	45	105	8
R. Cvetek/ M. Cvetek	Psihični, socialni in duhovni razvoj posameznika ter razvojne intervencije II	-	-	-	30	10	20	60	5
	Izbirni predmeti	-	-	-	*	*	*	165	12

IZBIRNI PREDMETI

Nosilec, izvajalec	Predmet	semester						Σ ur	Σ kred. točk
		1.			2.				
		pr	v	se	pr	v	se		
T. Repič Slavič/ S. Poljak Lukek	Temeljni pojmi zakonske in družinske terapije	-	-	-	30	-	30	60	5
R. Cvetek/ M. Cvetek	Travma in stres v družini	-	-	-	30	5	10	45	4
R. Cvetek	Krizne intervencije v družini	-	-	-	10	10	10	30	3
M. Špelič/ B. Simonič	Vera in religija v odnosih in družini	-	-	-	10	10	10	30	3
Ch. Gostečnik/ B. Kreš	Programi psihosocialne pomoči zakonu in družini	-	-	-	30	10	20	60	5
T. Repič Slavič/ B. Simonič	Svetovanje, vzgoja in izobraževanje za zakonsko in družinsko življenje	-	-	-	20	10	15	45	4
B. Košir	Pravne osnove krščanskega zakona	-	-	-	10	10	10	30	3

2. letnik

Nosilec, izvajalec	Predmet	semester						Σ ur	Σ kred. točk
		3.			4.				
		pr	v	se	pr	v	se		
Ch. Gostečnik/ B. Kreš	Pomoč zakonu in družini	50	10	30	-	-	-	90	7
R. Cvetek/ M. Cvetek	Raziskovanje intervencij in pojavov na področju zakona in družine	30	10	20	-	-	-	60	5
R. Cvetek/ M. Cvetek	Seminar o znanstvenem delu za diplomante	-	-	30	-	-	-	30	3
Ch. Gostečnik T. Repič Slavič/ B. Kreš	Duševne težave, motnje in bolezni posameznika ter družine	60	25	50	-	-	-	135	10
	Izbirni predmet	*	*	*	-	-	-	60	5
	Izbirni predmet	-	-	-	*	*	*	90	7
	Izbirni predmet - zunanji	-	-	-	*	*	*	75	6
	Magistrsko delo z zagovorom								17

IZBIRNI PREDMETI

Nosilec, izvajalec	Predmet	semester						Σ ur	Σ kred. točk
		3.			4.				
		pr	v	se	pr	v	se		
R. Cvetek/ M. Cvetek	Družinska in zakonska diagnostika ter ocena	30	10	20	-	-	-	60	5
Ch. Gostečnik/ B. Simonič	Preventivno delo na področju zakona in družine v šolstvu, pastoralni in socialnem varstvu	30	10	20	-	-	-	60	5
Ch. Gostečnik, R. Cvetek/ B. Kreš	Terapevtski modeli obravnave posameznika in družine	-	-	-	45	45	-	90	7
S. Gerjolj/ I. Nežič Glavica	Izkustveno učenje in družinsko svetovanje	-	-	-	45	45	-	90	7

Doktorski študijski program Teologija

Prvi letnik doktorskega študija na področjih *teologija* ter *zakonska in družinska terapija* (v programu *teologija*) obsega 60 ECTS:

30 ECTS iz *organiziranih oblik študijskega dela*:

- ✦ »obvezni splošni predmet«, obvezen za vse kandidate (5 ECTS);
- ✦ »obvezni področni predmet« (10 ECTS): kandidati s področja teologije imajo enega, kandidati s področja ZDT dva;
- ✦ »izbirni področni predmeti«.

30 ECTS iz *neorganiziranih oblik študijskega dela* (tj. individualno študijsko-raziskovalno delo)

Prvi letnik študija na področju *religiologija* (v programu *humanistika in družboslovje*) obsega 60 ECTS:

30 ECTS iz *organiziranih oblik študijskega dela*:

- ✦ temeljni predmet I – *temelji religiologije* (soizvajajo TEOF, FF in FDV, 10 ECTS);
- ✦ temeljni predmet II – *teološki, religiološki in psihološko-terapevtski pogledi na človeka* (izvaja TEOF, 10 ECTS);
- ✦ »izbirni področni predmeti«.

30 ECTS iz *neorganiziranih oblik študijskega dela* (tj. individualno študijsko-raziskovalno delo)

Pogoj za vpis v drugi letnik so opravljeni obvezni splošni in področni predmeti, kandidat pa mora iz organiziranih oblik študijskega dela zbrati vsaj 25 ECTS. Komisiji za doktorski študij mora do 20. avgusta oddati v oceno tudi temo in dispozicijo doktorske disertacije, pripravljeno pod vodstvom mentorja, in poročilo o individualnem študijsko-raziskovalnem delu, v katerem kandidat utemelji porabo 30 ECTS (= 900 ur raziskovalno študijskega dela).

Nosilec, izvajalec	Predmet	Organizirano delo				Σ kreditnih točk
		predavanja	Seminarske vaje	konzultacije	Σ kontaktnih ur	
Obvezni–splošni predmet						
J. Juhant, C. Sorč, Ch. Gostečnik	Teološki, religiološki in psihološko-terapevtski pogledi na človeka*	60	-	-	60	5
Obvezni–področni predmet						
J. Krašovec, C. Sorč Ch. Gostečnik,	teolo gija Metodologija raziskav virov in tradicije	30	30	-	60	10
T. Erzar, L. K. Kompan Erzar	ZDT Temeljna pojmovanja in raziskave zakonske in družinske terapije	30	30	-	60	10
T. Erzar, R. Cvetek	ZDT Problemi in metode raziskovanja odnosov	30	30	-	60	10

Izbirni–področni predmeti (teologija)

Nosilec, izvajalec	Predmet	Organizirano delo				
		predavanja	Seminarske vaje	konzultacije	Σ kontaktnih ur	Σ kreditnih točk
R. Petkovšek	Krščanska filozofija	5	20	5	30	5
B. Klun	Postmoderna filozofija in vprašanje Boga	5	20	5	30	5
J. Juhant	Aristotel-Akvinski	5	20	5	30	5
J. Juhant	Neosholastika na Slovenskem	5	20	5	30	5
E. Kovač	Koliko novih bogov ali Nietzschejeva religiozna misel	5	20	5	30	5
E. Kovač	Levinasova nova pojmovnost	5	20	5	30	5
J. Juhant	Dialog	5	20	5	30	5
B. Klun	Fenomenologija religioznega življenja	5	20	5	30	5
R. Petkovšek	Religija v luči razuma	5	20	5	30	5
B. Žalec	Religija in javno življenje	5	20	5	30	5
J. Juhant	Znanost in vera	5	20	5	30	5
E. Kovač	Teme iz judovstva	5	20	5	30	5
M. Milčinski	Kitajske in japonske religije	5	20	5	30	5
M. Ambrožič	Razvoj škofjske in župnijske mreže na Slovenskem	5	20	5	30	5
B. Kolar	Redovne skupnosti v zgodovini Cerkve na Slovenskem	5	20	5	30	5
B. Kolar	Vloga Cerkve v slovenski izseljenski zgodovini	5	20	5	30	5
B. Kolar	Razvoj cerkvenih struktur	5	20	5	30	5
M. Špelič	Razvoj teoloških tem in svetopisemske eksegeze v patrističnem obdobju	5	20	5	30	5
I. Avsenik-Nabergoj	Svet mitov in primerjalne študije o bibličnih motivih v literaturi	5	20	5	30	5
M. Matjaž	Koncept zgodovine, kraljestva, pravičnosti, opravičenja in odrešenja v Stari in Novi zavezi	5	20	5	30	5
M. Špelič	Vplivi helenistične kulture na interpretacijo Svetega pisma v zgodnjem krščanstvu	5	20	5	30	5
M. Filipič	Semantika starozaveznih teoloških konceptov v Novi zavezi	5	20	5	30	5
T. (S.) Večko	Greh, odpuščanje in liturgične spokorne molitve v Stari zavezi	5	20	5	30	5
J. Krašovec	Zgodovina in načela interpretacije Svetega pisma v judovstvu in krščanstvu	5	20	5	30	5
J. Krašovec	Antropološka in teološka vprašanja v modrostni literaturi	5	20	5	30	5
B. Dolenc	Mesto demokracije in demokratičnih postopkov v praksi krščanskih Cerkva	5	20	5	30	5
D. K. Ocvirk	Prvobitna verstva Afrike in Oceanije	5	20	5	30	5
D. K. Ocvirk	Islam	5	20	5	30	5
B. Dolenc	Ekumensko gibanje - vzorec dialoškega pristopa k verski in konfesionalni pluralnosti	5	20	5	30	5
B. Dolenc	Ambivalentnost novih verskih gibanj	5	20	5	30	5
A. Lah	Trinitarična antropološka vizija	5	20	5	30	5
A. Štrukelj	Kristološki problemi v današnji teologiji	5	20	5	30	5
C. Sorč	»Bog za nas« šekina, kenoza, perihoreza	5	20	5	30	5

Nosilec, izvajalec	Predmet	Organizirano delo				
		predavanja	Seminarske vaje	konzultacije	Σ kontaktnih ur	Σ kreditnih točk
A. Lah	Pojem Boga in etična avtonomija človeka	5	20	5	30	5
A. Lah	Koncept človekove bogopodobnosti v različnih religijah	5	20	5	30	5
A. Štrukelj	Odrešenje na prepihu kultur in civilizacij	5	20	5	30	5
J. Štuhec	Avtonomija v morali na preizkušnji	5	20	5	30	5
J. Štuhec	Univerzalnost moralnih sporočil v svetovnih religijah	5	20	5	30	5
I. Platovnjak	Središčnost duhovnega izkustva v duhovnosti	5	20	5	30	5
I. Platovnjak	Odnos med duhovnim spremljanjem in psihologijo	5	20	5	30	5
I. Platovnjak	Duhovnost ženskih ustanov posvečenega življenja na Slovenskem	5	20	5	30	5
B. Košir	Ekleziologija II. Vatikanskega koncila in 2. knjiga Zakonika cerkvenega prava (Božje ljudstvo)	5	20	5	30	5
B. Košir	Hierarhična ureditev Cerkev v odnosu do sodobnih demokratičnih ureditev	5	20	5	30	5
B. Košir	Lastnina, posest in uprava cerkvenega premoženja	5	20	5	30	5
B. Košir	Pravna ureditev misijonske dejavnosti v Cerkvah	5	20	5	30	5
B. Košir	Odnos med vrhovno oblastjo v Cerkvah in delnimi Cerkvami	5	20	5	30	5
B. Košir	Verska svoboda v dokumentih Cerkev	5	20	5	30	5
S. Krajnc	Slovenske liturgične sestavine in slovenska terminologija v obrednikih od tridentinskega do 2. vatikanskega cerkvenega zbora	5	20	5	30	5
S. Krajnc	Specialna vprašanja iz pastoralne liturgike	5	20	5	30	5
L. Debevec	Sodobna sakralna arhitektura na Slovenskem	5	20	5	30	5
S. Krajnc	Vloga sakralne glasbe v Cerkvah na Slovenskem	5	20	5	30	5
S. Krajnc	Poročni in obporočni obredi v različnih kulturah	5	20	5	30	5
L. Debevec	Arhetipi krščanskega sakralnega prostora	5	20	5	30	5
S. Krajnc	Vpliv obredne glasbe na religioznost človeka	5	20	5	30	5
J. Vodičar	Filozofija vzgoje	5	20	5	30	5
S. Gerjolj, E. Prijatelj	Religijska edukacija v evropskih šolskih sistemih	5	20	5	30	5
S. Gerjolj	Alternativne pedagogike	5	20	5	30	5
S. Gerjolj, E. Prijatelj	Vzgoja in osebnostna rast	5	20	5	30	5
J. Vodičar	Globalizacija in vzgoja (medkulturna, medreligijska in ekumenska vzgoja)	5	20	5	30	5
S. Gerjolj	Sodobni izzivi družinske pedagogike	5	20	5	30	5
P. Kvaternik	Situacijski in časovni vidik v pastoralni Cerkvah na Slovenskem v 20. stoletju	5	20	5	30	5
R. Valenčič	Promocija zakona in družine – skrb družbe in Cerkev	5	20	5	30	5
R. Valenčič	Človek – temeljna vrednota družbe in Cerkev	5	20	5	30	5
P. Kvaternik	Celovita in organska pastoral kot pogoj za uresničitev ciljev, ki jih ima Cerkev	5	20	5	30	5
P. Kvaternik	Princip demokratičnosti v Cerkvah in njegova ambivalentnost	5	20	5	30	5
P. Kvaternik	Župnijski pastoralni sveti – model sinodalnosti	5	20	5	30	5

Nosilec, izvajalec	Predmet	Organizirano delo				
		predavanja	Seminarske vaje	konzultacije	Σ kontaktnih ur	Σ kreditnih točk
P. Kvaternik	Medijska kultura v Cerkev in družbi	5	20	5	30	5
R. Valenčič	Karitativna dejavnost - prispevek Cerkev k počlovečenju sveta	5	20	5	30	5
V. Potočnik	Krščanstvo v sodobni Evropi	5	20	5	30	5
Ch. Gostečnik	Sodobne raziskave v psihoanalizi sakralnega	5	20	5	30	5

Izbirni–področni predmeti (zakonska in družinska terapija)

Nosilec, izvajalec	Predmet	Organizirano delo				
		predavanja	Seminarske vaje	konzultacije	Σ kontaktnih ur	Σ kreditnih točk
R. Tavčar	Raziskave iz psihiatrije in nevropsihiatrije	5	20	5	30	5
T. Erzar	Raziskovanje sprememb v procesu terapije, supervizije in treninga	5	20	5	30	5
Ch. Gostečnik	Raziskave nasilja v družini	5	20	5	30	5
Ch. Gostečnik	Relacijski zakonski koncepti, teorije in modeli	5	20	5	30	5
R. Cvetek	Sodobne raziskave vpliva in terapije travm ter stresa v družini	5	20	5	30	5
L. K. Kompan Erzar	Raziskave medgeneracijskih oblik navezanosti in razvoj regulativnih funkcij	5	20	5	30	5

Duhovno izpopolnjevanje

Nosilec, izvajalec	Predmet	Študijsko leto			Σ ur	Σ kred. točk
		pr	v	se		
I. Platovnjak, A. Pirnat	Posebne teme v duhovnosti današnjega časa	25	5	15	45	4
S. Krajnc, J. Muhovič, S. Gerjolj	Liturgična, prostorska in telesna duhovnost	35	10	15	60	5
M. C. Palmisano, M. Matjaž, M. Filipič, M. Špelič	Duhovnost v Svetem pismu in cerkvenih očetih	40	10	10	60	5
B. Kolar	Duhovna gibanja v zgodovini Cerkve	20	-	10	30	3
B. Dolenc	Glavne teme duhovnosti pravoslavnih in protestantskih cerkva	20	5	5	30	3
D. K. Ocvirk/ B. Ogrinc	Duhovnost verstev in sodobnega sveta	20	-	10	30	3
J. Krašovec	Duhovnost v literaturi, glasbi in filmu	20	5	5	30	3
I. Platovnjak	Duhovnost duhovnikov, posvečenih oseb in krščanskih laikov, samskih in poročenih	15	5	10	30	3
S. Gerjolj, I. Platovnjak, E. Prijatelj	Celostna vzgoja in psiho-duhovna rast	35	10	15	60	5
I. Platovnjak	Praktično uvajanje v duhovnost	25	45	5	75	6

Pastoralno izpopolnjevanje

Nosilec, izvajalec	Predmet	Študijsko leto			Σ ur	Σ kred. točk
		pr	v	se		
S. Gerjolj/ A. Šegula	Edukativna in andragoška supervizija	20	20	20	60	5
P. Kvaternik	Praktična pastoralna teologija	30	15	15	60	5
S. Krajnc/ S. Fabijan	Pastoralna liturgika in liturgično petje	30	15	-	45	4
R. Globokar/ T. Strehovec	Individualna pastoralna teologija in kazuistika	30	15	-	45	4
P. Kvaternik	Župnijska administracija in vodenje (management)	25	10	10	45	4
V. Potočnik	Pastoralna sociologija in supervizija	15	-	15	30	3
Ch. Gostečnik	Pastoralna psihologija (mladinska, študentska, predzakonska, zakonska, družinska)	30	-	15	45	4
J. Štupnikar	Pastoralna zdravja (zdravstva)	20	-	10	30	3
L. Debevec	Skrb za cerkveno umetnost	20	-	10	30	3
B. Rustja	Pastoralna medijev in odnos do javnosti	15	15	-	30	3

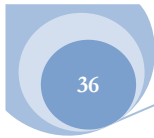

ZDT izpopolnjevanje

1. letnik

Nosilec, izvajalec	Predmet	polletje						Σ ur	Σ kred. točk
		1.			2.				
		pr	v	se	pr	v	se		
Ch. Gostečnik	Družinski sistem in terapija I	20	60	-	-	-	-	80	8
T. Erzar	Družinska psihopatologija	60	30	10	-	-	-	100	8
L. K. Kompan Erzar	Družinski sistem in terapija II	-	-	-	20	60	-	80	8
Ch. Gostečnik	Osnove sistemske-relacijskega pristopa	-	-	-	60	10	10	80	8

2. letnik

Nosilec, izvajalec	Predmet	polletje						Σ ur	Σ kred. točk
		3.			4.				
		pr	v	se	pr	v	se		
L. K. Kompan Erzar	Družinski sistem in terapija I	30	20	10	-	-	-	60	6
T. Erzar	Zakonska dinamika in terapija I	20	60	-	-	-	-	80	8
L. K. Kompan Erzar	Zakonska dinamika in terapija II	-	-	-	20	60	-	80	8
	Izbirni predmet	-	-	-	30	30	30	90	6

IZBRITNI PREDMET

Nosilec, izvajalec	Predmet	polletje						Σ ur	Σ kred. točk
		3.			4.				
		pr	v	se	pr	v	se		
Ch. Gostečnik	Nasilje v družini	-	-	-	30	30	30	90	6

NAPOVED PREDAVANJ V MARIBORU

Univerzitetni študijski program Teološke in religijske študije

1. letnik

Nosilec, izvajalec	Predmet	semester						Σ ur	Σ kred. točk
		1.			2.				
		pr	v	se	pr	v	se		
E. Kovač, R. Petkovšek/ M. Pevec Rozman	Uvod v študij teologije	30	-	30	-	-	-	60	5
J. Juhant, B. Žalec, B. Klun	Zgodovina filozofije	30	-	30	-	-	-	60	5
R. Petkovšek/ M. Pevec Rozman	Filozofsko mišljenje	30	20	10	-	-	-	60	5
M. Ambrožič	Zgodovina Cerkve I	30	-	30	-	-	-	60	5
J. Vodičar	Religijska antropologija	15	10	5	-	-	-	30	3
M. Špelič	Svetopisemske osnove	20	-	25	-	-	-	45	4
	Izbirni predmet	*	*	*	-	-	-	30	3
M. J. Osredkar	Verovanski sistemi v luči religiološke analize	-	-	-	30	-	30	60	5
J. Juhant, B. Žalec	Antropologija z etiko	-	-	-	30	-	30	60	5
M. Ambrožič	Zgodovina Cerkve II	-	-	-	30	-	30	60	5
R. Petkovšek	Religijska epistemologija	-	-	-	15	-	15	30	3
M. C. Palmisano, M. Filipič	Uvod v Staro in Novo zavezo	-	-	-	30	10	20	60	5
S. Krajnc/ S. Fabijan, C. Emeršič	Obredje in bogočastje	-	-	-	20	25	-	45	4
	Izbirni predmet	-	-	-	*	*	*	30	3

IZBIRNI PREDMETI

Nosilec, izvajalec	Predmet	semester						Σ ur	Σ kred. točk
		1.			2.				
		pr	v	se	pr	v	se		
M. Špelič, A. Maver	Latinski jezik I	-	30	-	-	-	-	30	3
B. Kolar	Angleška teološka terminologija	15	15	-	-	-	-	30	3
R. Petkovšek/ M. Pevec Rozman	Vera in razum	15	15	-	-	-	-	30	3
B. Kolar	Izbrane teme iz zgodovine Cerkve na Slovenskem	15	5	10	-	-	-	30	3
M. Špelič, A. Maver	Latinski jezik II	-	-	-	-	30	-	30	3
M. Filipič	Biblična hermenevtika	-	-	-	15	15	-	30	3

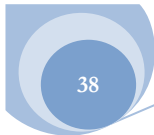

2. letnik

Nosilec, izvajalec	Predmet	semester						Σ ur	Σ kred. točk
		3.			4.				
		pr	v	se	pr	v	se		
B. Klun/ M. Pevec Rozman	Metafizika	30	-	30	-	-	-	60	5
B. Kolar	Zgodovina Cerkve na Slovenskem	30	10	20	-	-	-	60	5
T. (S.) Večko	Teologija Stare zaveze	20	-	25	-	-	-	45	4
M. Matjaž	Eksegeza Evangelijev in Apostolskih del	30	15	15	-	-	-	60	5
M. J. Osredkar	Verstva sodobnega sveta	30	-	30	-	-	-	60	5
R. Globokar/ T. Strehovec	Religijska etika	15	5	10	-	-	-	30	3
	Izbirni predmet	*	*	*	-	-	-	30	3
V. Potočnik, I. Bahovec, Ch. Gostečnik	Uvod v psihologijo in sociologijo religije	-	-	-	30	-	30	60	5
A. Jamnik	Filozofija religije	-	-	-	30	-	30	60	5
M. Filipič	Eksegeza Pavlovih in drugih pisem	-	-	-	20	-	25	45	4
A. Lah	Skrivnost troedinega Boga	-	-	-	20	-	25	45	4
M. Filipič, D. K. Ocvirk	Judovstvo in islam: izvirnost in prepletenost	-	-	-	30	-	30	60	5
R. Globokar/ T. Strehovec	Osnovna moralna teologija	-	-	-	20	10	15	45	4
	Izbirni predmet	-	-	-	*	*	*	30	3

IZBIRNI PREDMETI

Nosilec, izvajalec	Predmet	semester						Σ ur	Σ kred. točk
		3.			4.				
		pr	v	se	pr	v	se		
S. Krajnc/ C. Emeršič	Cerkvena glasba v službi bogoslužja	15	15	-	-	-	-	30	3
B. Kolar	Reformacija v Evropi in na Slovenskem	15	-	15	-	-	-	30	3
R. Petkovšek	Hermenevtika krščanstva	-	-	-	15	-	15	30	3
M. C. Palmisano	Hebrejščina	-	-	-	15	15	-	30	3
M. Matjaž	Eksegeza Janezovega evangelija in pisem	-	-	-	15	-	15	30	3
J. Štuhec/ T. Strehovec	Bioetika	-	-	-	-	-	30	30	3

Dvopredmetni univerzitetni program Teološke študije

1. letnik v povezavi s FF UM

Nosilec, izvajalec	Predmet	semester						Σ ur	Σ kred. točk
		1.			2.				
		pr	v	se	pr	v	se		
E. Kovač, R. Petkovšek/ M. Pevec Rozman	Uvod v teološke študije	15	-	15	-	-	-	30	3
J. Juhant, B. Žalec, B. Klun	Zgodovina filozofije	30	-	30	-	-	-	60	5
M. J. Osredkar	Verstva v sodobnem svetu	20	-	25	-	-	-	45	4
	Izbirni predmet	*	*	*	-	-	-	30	3
J. Juhant, B. Žalec	Antropologija	-	-	-	15	-	15	30	3
J. Juhant, B. Žalec	Etika	-	-	-	15	-	15	30	3
M. C. Palmisano, M. Filipič	Uvod v Staro in Novo zavezo	-	-	-	30	10	20	60	5
S. Krajnc/ S. Fabijan, C. Emeršič	Osnove liturgike	-	-	-	20	25	-	45	4

2. letnik

Nosilec, izvajalec	Predmet	semester						Σ ur	Σ kred. točk
		3.			4.				
		pr	v	se	pr	v	se		
B. Kolar	Zgodovina Cerkve	30	-	30	-	-	-	60	5
T. (S.) Večko	Teologija Stare zaveze	20	-	25	-	-	-	45	4
R. Globokar/ T. Strehovec	Uvod v moralno teologijo	15	5	10	-	-	-	30	3
	Izbirni predmet	*	*	*	-	-	-	30	3
A. Jamnik	Filozofija religije	-	-	-	30	-	30	60	5
M. J. Osredkar	Osnovno bogoslovje in religiologija	-	-	-	30	-	30	60	5
A. Lah	Človek v stvariteljski in odrešenjski razsežnosti	-	-	-	30	-	30	60	5

IZBIRNI PREDMETI

Nosilec, izvajalec	Predmet	semester						Σ ur	Σ kred. točk
		1. in 3.			2. in 4.				
		pr	v	se	pr	v	se		
M. Špelič, A. Maver	Latinski jezik I	-	30	-	-	-	-	30	3
B. Kolar	Angleška teološka terminologija	15	15	-	-	-	-	30	3
R. Petkovšek/ M. Pevec Rozman	Vera in razum	15	15	-	-	-	-	30	3
B. Kolar	Izbrane teme iz zgodovine Cerkve na Slovenskem	15	5	10	-	-	-	30	3

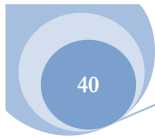

1. letnik v povezavi s NTF UM

Nosilec, izvajalec	Predmet	semester						Σ ur	Σ kred. točk
		1.			2.				
		pr	v	se	pr	v	se		
E. Kovač, R. Petkovšek/ M. Pevec Rozman	Uvod v teološke študije	15	-	15	-	-	-	30	3
J. Juhant, B. Žalec, B. Klun	Zgodovina filozofije	30	-	30	-	-	-	60	5
M. J. Osredkar	Verstva v sodobnem svetu	20	-	25	-	-	-	45	4
*+	Skupni strokovni predmet 1 (na NMF)	*	*	*	-	-	-	30	3
J. Juhant, B. Žalec	Antropologija	-	-	-	15	-	15	30	3
M. C. Palmisano, M. Filipič	Uvod v Staro in Novo zavezo	-	-	-	30	10	20	60	5
S. Krajnc/ S. Fabijan, C. Emeršič	Osnove liturgike	-	-	-	20	25	-	45	4
*+	Skupni strokovni predmet 2 (na TEOF)	-	-	-	*	*	*	30	3

Skupni strokovni predmet 2

Nosilec, izvajalec	Predmet	semester						Σ ur	Σ kred. točk
		1.			2.				
		pr	v	se	pr	v	se		
J. Juhant, B. Žalec, J. Štuhec/ T. Strehovec	Etika z osnovami bioetike	-	-	-	30	-	45	75	6

*+ TEOF pusti proste 3 ECTS (3 pusti proste tudi NMF) za skupni strokovni predmet 1 v 1. semestru (6 ECTS; izvaja NMF) in skupni strokovni predmet 2 v 2. semestru (6 ECTS; izvaja TEOF).

2. letnik

Nosilec, izvajalec	Predmet	semester						Σ ur	Σ kred. točk
		3.			4.				
		pr	v	se	pr	v	se		
B. Kolar	Zgodovina Cerkve	30	-	30	-	-	-	60	5
T. (S.) Večko	Teologija Stare zaveze	20	-	25	-	-	-	45	4
R. Globokar/ T. Strehovec	Uvod v moralno teologijo	15	5	10	-	-	-	30	3
+	Psihologija učenja in razvoja	*	*	*	-	-	-	30	3
A. Jamnik	Filozofija religije	-	-	-	30	-	30	60	5
M. J. Osredkar	Osnovno bogoslovje in religiologija	-	-	-	30	-	30	60	5
++	Informacijska komunikacijska tehnologija in izbirni predmet	-	-	-	*	*	*	60	5

+ TEOF pusti proste 3 ECTS (3 ECTS pusti proste NMF) za predmet Psihologija učenja in razvoja (6 ECTS), ki ga izvaja NMF.

++ TEOF pusti prostih 5 ECTS (5 ECTS pusti prostih NMF) za predmet Informacijska komunikacijska tehnologija (4 ECTS) in izbirni predmet (6 ECTS).

Drugostopenjski študijski program Zakonske in družinske študije

1. letnik

Nosilec, izvajalec	Predmet	semester						Σ ur	Σ kred. točk
		1.			2.				
		pr	v	se	pr	v	se		
Ch. Gostečnik/ B. Simonič	Družinski in zakonski sistem	40	10	40	-	-	-	90	7
B. Klun, Ch. Gostečnik/ D. Jerebic	Etični, religiozni in psihoanalitični temelji medosebnih odnosov	55	10	40	-	-	-	105	8
R. Cvetek/ M. Cvetek, B. Simonič	Psihični, socialni in duhovni razvoj posameznika ter razvojne intervencije I	30	10	20	-	-	-	60	5
T. Repič Slavič/ S. Poljak Lukek	Psihični in sociološki razvoj partnerstva in družine	30	-	30	-	-	-	60	5
R. Cvetek/ B. Simonič	Metode raziskovanja v družboslovju in humanistiki	40	20	-	-	-	-	60	5
S. Gerjolj, M. Matjaž, B. Dolenc/ I. Nežič Glavica	Biblični in odrešenjski vidik družine in medosebnih odnosov	-	-	-	30	10	20	60	5
T. Repič Slavič, V. Potočnik, I. Bahovec	Družina v sodobni družbi in specifični problemi v njej	-	-	-	60	-	45	105	8
R. Cvetek/ M. Cvetek, B. Simonič	Psihični, socialni in duhovni razvoj posameznika ter razvojne intervencije II	-	-	-	30	10	20	60	5
	Izbirni predmeti	-	-	-	*	*	*	165	12

IZBIRNI PREDMETI

Nosilec, izvajalec	Predmet	semester						Σ ur	Σ kred. točk
		1.			2.				
		pr	v	se	pr	v	se		
T. Repič Slavič/ S. Poljak Lukek	Temeljni pojmi zakonske in družinske terapije	-	-	-	30	-	30	60	5
R. Cvetek	Travma in stres v družini	-	-	-	30	5	10	45	4
R. Cvetek	Krizne intervencije v družini	-	-	-	10	10	10	30	3
M. Špelič/ B. Simonič	Vera in religija v odnosih in družini	-	-	-	10	10	10	30	3
Ch. Gostečnik/ B. Kreš	Programi psihosocialne pomoči zakonu in družini	-	-	-	30	10	20	60	5
T. Repič Slavič/ B. Simonič	Svetovanje, vzgoja in izobraževanje za zakonsko in družinsko življenje	-	-	-	20	10	15	45	4
B. Košir	Pravne osnove krščanskega zakona	-	-	-	10	10	10	30	3

2. letnik

Nosilec, izvajalec	Predmet	semester						Σ ur	Σ kred. točk
		3.			4.				
		pr	v	se	pr	v	se		
Ch. Gostečnik/ B. Kreš	Pomoč zakonu in družini	50	10	30	-	-	-	90	7
R. Cvetek/ B. Simonič	Raziskovanje intervencij in pojavov na področju zakona in družine	30	10	20	-	-	-	60	5
R. Cvetek/ M. Cvetek	Seminar o znanstvenem delu za diplomante	-	-	30	-	-	-	30	3
Ch. Gostečnik T. Repič Slavič/ B. Kreš	Duševne težave, motnje in bolezni posameznika ter družine	60	25	50	-	-	-	135	10
	Izbirni predmet	*	*	*	-	-	-	60	5
	Izbirni predmet	-	-	-	*	*	*	90	7
	Izbirni predmet - zunanji	-	-	-	*	*	*	75	6
	Magistrsko delo z zagovorom								17

IZBIRNI PREDMETI

Nosilec, izvajalec	Predmet	semester						Σ ur	Σ kred. točk
		3.			4.				
		pr	v	se	pr	v	se		
R. Cvetek/ M. Cvetek, B. Simonič, D. Jerebic	Družinska in zakonska diagnostika ter ocena	30	10	20	-	-	-	60	5
Ch. Gostečnik/ B. Simonič	Preventivno delo na področju zakona in družine v šolstvu, pastoralni in socialnem varstvu	30	10	20	-	-	-	60	5
Ch. Gostečnik, R. Cvetek/ B. Kreš	Terapevtski modeli obravnave posameznika in družine	-	-	-	45	45	-	90	7
S. Gerjolj/ I. Nežič Glavica	Izkustveno učenje in družinsko svetovanje	-	-	-	45	45	-	90	7

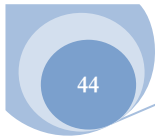

Duhovno izpopolnjevanje

Nosilec, izvajalec	Predmet	Študijsko leto			Σ ur	Σ kred. točk
		pr	v	se		
I. Platovnjak	Posebne teme v duhovnosti današnjega časa	25	5	15	45	4
S. Krajnc, J. Muhovič, S. Gerjolj	Liturgična, prostorska in telesna duhovnost	35	10	15	60	5
M. Matjaž, M. Filipič, T. (S.) Večko, M. Špelič	Duhovnost v Svetem pismu in cerkvenih očetih	40	10	10	60	5
B. Kolar	Duhovna gibanja v zgodovini Cerkve	20	-	10	30	3
B. Dolenc	Glavne teme duhovnosti pravoslavnih in protestantskih cerkva	20	5	5	30	3
D. K. Ocvirk/ B. Ogrinc	Duhovnost verstev in sodobnega sveta	20	-	10	30	3
J. Krašovec	Duhovnost v literaturi, glasbi in filmu	20	5	5	30	3
I. Platovnjak	Duhovnost duhovnikov, posvečenih oseb in krščanskih laikov, samskih in poročenih	15	5	10	30	3
S. Gerjolj, I. Platovnjak, E. Prijatelj	Celostna vzgoja in psiho-duhovna rast	35	10	15	60	5
I. Platovnjak	Praktično uvajanje v duhovnost	25	45	5	75	6

STARI ŠTUDIJSKI PROGRAMI

NAPOVED PREDAVANJ V LJUBLJANI

Univerzitetni enopredmetni program Teologija

III. letnik

Predavatelj	Predmet	semester								Σur	ΣKT
		zimski				poletni					
		P	S	V	KT	P	S	V	KT		
J. Krašovec	Eksegeza SZ (Preroške knjige)	15	-	15	2	30	-	-	3	60	5
M. Filipič	Eksegeza NZ (Pavlova pisma)	30	-	-	3	15	-	15	2	60	5
B. Dolenc	Nauk o Cerкви in teologija krščanskih Cerkv	60	-	15	6	45	-	30	5,5	150	11,5
R. Globokar/ T. Strehovec	Osnovna moralna teologija	30	-	15	4	30	-	15	3,5	90	7,5
M. J. Osredkar/ B. Ogrinc	Osnovno bogoslovje	30	-	15	4	30	-	15	3,5	90	7,5
M. Špelič	Patrologija in zgodovina teologije	30	-	15	4	30	-	15	3,5	90	7,5
D. K. Ocvirk/ M. Harcet	Verstva	30	-	15	4	30	-	15	3,5	90	7,5
S. Gerjolj/ T. Stegu/, E. Prijatelj	Pedagogika in andragogika	30	-	-	2,5	-	15	15	2	60	4,5
D. K. Ocvirk/ B. Ogrinc	Misiologija (pros.)	-	15	15	2	-	-	-	-	30	2
L. Debevec	Cerkvena umetnost (pros.)	-	-	-	-	15	-	15	2	30	2

IV. letnik

Predavatelj	Predmet	semester								Σur	ΣKT
		zimski				poletni					
		P	S	V	KT	P	S	V	KT		
J. Vodičar/ T. Stegu	Didaktika in didaktika religije	15	-	15	2	15	15	-	3	60	5
M. C. Palmisano	Eksegeza SZ (Modros. knjige)	20	-	10	2,5	20	-	10	2,5	60	5
S. Krajnc/ C. Emeršič	Liturgika	45	-	15	4	45	15	-	5	120	9
C. Sorč	Nauk o Bogu in nauk o veri	30	15	-	4	30	-	-	3	75	7
A. Štrukelj/ P. Krečič	Nauk o Kristusu in Mariologija	30	-	15	3,5	30	15	-	4,5	90	8
J. Štuhec/ T. Strehovec	Moralna teologija z družbenim naukom Cerkv	45	-	15	5	45	-	15	5	120	10
B. Košir	Uvod ter stvarno in državno pravo	30	-	-	2,5	15	-	15	2,5	60	5
S. Gerjolj/ A. Šegula	Katehetika	30	-	-	3	15	-	15	2	60	5
J. Štupnikar	Medic. antropol. (pros.)	-	-	-	-	30	-	-	2	30	2
J. Vodičar, J. Faganel	Retorika (pros.)	15	-	15	1,5	15	-	15	1,5	60	3
	Izbirno predavanje I	15	-	-	1	-	-	-	-	15	1

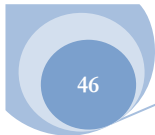

V. letnik

Predavatelj	Predmet	semester								Σur	ΣKT
		zimski				poletni					
		P	S	V	KT	P	S	V	KT		
J. Krašovec	Biblična teologija	30	-	15	2	15	15	15	2	90	4
J. Vodičar/ A. Šegula	Homiletika	15	-	15	1	15	15	-	1	60	2
P. Kvaternik	Pastoralna teologija I in II	45	-	15	2	45	-	15	2	120	4
I. Platovnjak	Teologija duhovnosti	30	-	15	1,5	30	-	15	1,5	90	3
C. Sorč	Teološka antropologija in eshatologija	30	-	15	2	30	15	-	2,5	90	4,5
A. Štrukelj/ P. Krečič	Nauk o zakramentih	30	15	-	2	30	-	15	2,5	90	4,5
B. Košir	Zakonsko pravo	30	-	-	1,5	15	-	15	1,5	60	3
B. Košir	Ustav. pravo kat. Cerkve	15	-	15	1,5	30	-	-	1,5	60	3
	Izbirno predavanje II	15	-	-	1	-	-	-	-	15	1
	Izbirno predavanje III	-	-	-	-	15	-	-	1	15	1
	Diplomska naloga	-	-	-	-	-	-	-	30	-	30

IZBIRNA PREDAVANJA

Predavatelj	Predmet	semester								Σur	ΣKT
		zimski				poletni					
		P	S	V	KT	P	S	V	KT		
S. Krajnc/ C. Emeršič	Pevski zbor	-	-	15	1	-	-	-	-	15	1
I. Bahovec	Postmoderna skupnost v družbi in Cerkvi	15	-	-	1	-	-	-	-	15	1
S. Gerjolj	Temeljne zakonitosti komunikacije	-	-	-	-	15	-	-	1	15	1
B. Košir	Cerkvena sodna praksa	-	-	-	-	15	-	-	1	15	1

Univerzitetni dvopredmetni program Teologija

III. letnik

Predavatelj	Predmet	semester								Σur	ΣKT
		zimski				poletni					
		P	S	V	KT	P	S	V	KT		
D. K. Ocvirk/ M. Harcet	Verstva	30	-	15	4	30	-	15	3	90	7
M. Matjaž, M. Filipič	Eksegeza in teologija Nove zaveze	60	30	-	7	-	-	-	-	90	7
C. Sorč, A. Štrukelj/ P. Krečič	Nauk o Kristusu in Bogu	15	15	-	2	15	-	15	2	60	4
B. Košir	Ustavno pravo Cerkve	15	-	-	1	15	-	-	1	30	2
S. Gerjolj, E. Prijatelj/ T. Stegu	Pedagogika in andragogika (PPP)	15 (30)	-	-	1	15 (30)	-	-	1	30 (60)	2
E. Prijatelj/ A. Šegula	Specialna didaktika	30	15	-	3	30	-	15	3	90	6

IV. letnik

Predavatelj	Predmet	semester								Σur	ΣKT
		zimski				poletni					
		P	S	V	KT	P	S	V	KT		
A. Štrukelj, C. Sorč/ P. Krečič	Nauk o zakramentih in teološka antropologija	15	15	-	3	15	-	15	3	60	6
J. Štuhec/ T. Strehovec, I. Platovnjak	Moralna teologija in teologija duhovnosti	30	15	-	4	15	-	15	2	75	6
R. Valenčič, J. Vodičar	Osnovna pastoralna teologija in retorika	30	-	-	2	-	15	-	1	45	3
S. Krajnc, L. Debevec	Liturgika in sakralna umetnost	30	-	-	2	15	-	-	1	45	3
J. Vodičar/ T. Stegu	Didaktika (PPP)	15 (30)	-	-	2	15 (30)	-	-	1	30 (60)	3
J. Vodičar, E. Prijatelj/ T. Stegu	Specialna didaktika	30	15	-	3	30	-	-	3	75	6

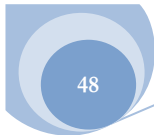

Visokošolski strokovni program Teologija

III. letnik katehetsko - pedagoška smer

Predavatelj	Predmet	semester								Σur	ΣKT
		zimski				poletni					
		P	S	V	KT	P	S	V	KT		
S. Krajnc/ C. Emeršič	Pesem in glasba	15	-	15	3	-	-	-	-	30	3
J. Muhovič	Vizualizacija v katehezi	15	-	15	3	-	-	-	-	30	3
I. Platovnjak	Duhovna teologija in formacija	-	15	-	1	-	-	-	-	15	1
	Izbirni predmeti	-	-	-	-	180	60	60	23	300	23
A. Šegula	Katehetsko-pedagoška praksa	-	-	-	-	-	-	-	-	240	15
	Diplomsko delo	-	-	-	-	-	-	-	15	-	15

III. letnik pastoralno - svetovalna smer

Predavatelj	Predmet	semester								Σur	ΣKT
		zimski				poletni					
		P	S	V	KT	P	S	V	KT		
J. Štupnikar	Medicinska antropologija	-	-	-	-	30	-	-	3	30	3
T. Repič Slavič	Svetovanje pri pastoralnem delu	15	15	30	5	-	-	-	-	60	5
P. Kvaternik	Službe v Cerkvi	-	-	-	-	30	15	15	5	60	5
I. Platovnjak	Duhovna teologija in formacija	-	15	-	1	-	-	-	-	15	1
	Izbirni predmeti	-	-	-	-	120	30	60	16	210	16
A. Šegula	Pastoralno-svetovalna praksa	-	-	-	-	-	-	-	-	240	15
	Diplomsko delo	-	-	-	-	-	-	-	15	-	15

IZBIRNI PREDMETI (za obe smeri)

Predavatelj	Predmet	semester								Σur	ΣKT
		zimski				poletni					
		P	S	V	KT	P	S	V	KT		
S. Gerjolj/ A. Šegula	Metode dela s Svetim pismom	-	15	15	3	-	-	-	-	30	3
M. Peklaj	Svetopisemske osnove z arheologijo	15	15	-	3	-	-	-	-	30	3
M. Filipič	Judovstvo	15	15	-	3	-	-	-	-	30	3
J. Juhant, B. Klun	Zgodovina filozofije	-	-	-	-	15	15	-	3	30	3
C. Sorč	Sodobni teološki tokovi	-	-	-	-	15	15	-	3	30	3
J. Štuhec/ T. Strehovec	Posebna moralna teologija	-	-	-	-	15	15	-	3	30	3
S. Fabijan	Delavnice za razne starostne skupine	-	15	15	3	-	-	-	-	30	3

NAPOVED PREDAVANJ V MARIBORU

Univerzitetni enopredmetni program Teologija

III. letnik

Predavatelj	Predmet	semester								Σur	ΣKT
		zimski				poletni					
		P	S	V	KT	P	S	V	KT		
T. (S.) Večko, M. Matjaž	Biblična teologija	30	-	15	2	30	-	15	2	90	4
S. Gerjolj, E. Prijatelj	Pedagoška psihologija	15	-	15	2	15	15	-	3	60	5
M. J. Osredkar/ B. Ogrinc	Misiologija (pros.)	-	15	15	2	-	-	-	-	30	2
M. J. Osredkar/ B. Ogrinc	Verstva	30	-	15	4	30	-	15	3,5	90	7,5
T. (S.) Večko	Eksegeza SZ (Preroške knjige)	15	-	15	2	30	-	-	3	60	5
M. Filipič	Eksegeza NZ (Pavlova pisma)	30	-	-	3	15	-	15	2	60	5
B. Dolenc, A. Lah	Nauk o Cerkv in teologija krščanskih Cerkev	60	-	15	6	45	-	30	5,5	150	11,5
R. Globokar/ T. Strehovec	Osnovna moralna teologija	30	-	15	4	30	-	15	3,5	90	7,5

IV. letnik

Predavatelj	Predmet	semester								Σur	ΣKT
		zimski				poletni					
		P	S	V	KT	P	S	V	KT		
T. (S.) Večko, M. Matjaž	Biblična teologija	30	-	15	2	30	-	15	2	90	4
M. J. Osredkar/ B. Ogrinc	Verstva	30	-	15	4	30	-	15	3,5	90	7,5
T. (S.) Večko	Eksegeza SZ (Preroške knjige)	15	-	15	2	30	-	-	3	60	5
M. Filipič	Eksegeza NZ (Pavlova pisma)	30	-	-	3	15	-	15	2	60	5
A. Štrukelj, A. Lah/ P. Krečič	Nauk o zakramentih	30	15	-	2	30	-	15	2,5	90	4,5
A. Lah/ P. Krečič	Teološka antropologija in eshatologija	30	-	15	2	30	15	-	2,5	90	4,5
J. Štuhec/ T. Strehovec	Moralna teologija z družbenim naukom Cerkev	45	-	15	5	45	-	15	5	120	10
S. Slatinek	Uvod ter stvarno in državno pravo	30	-	-	2,5	15	-	15	2,5	60	5
J. Vodičar/ A. Šegula	Katehetika	30	-	-	3	15	-	15	2	60	5
J. Vodičar/ T. Stegu	Didaktika in didaktika religije	15	-	15	5	15	15	-	3	60	5
J. Štupnikar	Medicinska antropologija (pros.)	-	30	-	2	-	-	-	-	30	2
	Izbirno predavanje I	15	-	-	1	-	-	-	-	15	1

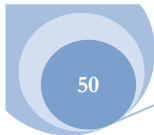

V. letnik

Predavatelj	Predmet	semester								Σur	ΣKT
		zimski				poletni					
		P	S	V	KT	P	S	V	KT		
T. (S.) Večko, M. Matjaž	Biblična teologija	30	-	15	2	30	-	15	2	90	4
S. Gerjolj, E. Prijatelj	Pedagoška psihologija	15	-	15	2	15	15	-	3	60	5
A. Štrukelj, A. Lah/ P. Krečič	Nauk o zakramentih	30	15	-	2	30	-	15	2,5	90	4,5
A. Lah/ P. Krečič	Teološka antropologija in eshatologija	30	-	15	2	30	15	-	2,5	90	4,5
J. Štuhec/ T. Strehovec	Moralna teologija z družbenim naukom Cerkve	45	-	15	5	45	-	15	5	120	10
S. Slatinek	Uvod ter stvarno in državno pravo	30	-	-	2,5	15	-	15	2,5	60	5
J. Vodičar/ A. Šegula	Katehetika	30	-	-	3	15	-	15	2	60	5
J. Vodičar/ T. Stegu	Didaktika in didaktika religije	15	-	15	2	15	15	-	3	60	5
J. Štupnikar	Medicinska antropologija (pros.)	-	30	-	2	-	-	-	-	30	2
I. Platovnjak	Teologija duhovnosti	30	-	15	1,5	30	-	15	1,5	90	3
	Izbirno predavanje II	15	-	-	1	-	-	-	-	15	1
	Izbirno predavanje III	-	-	-	-	15	-	-	1	15	1
	Diplomska naloga	-	-	-	-	-	-	-	30	-	30

IZBIRNA PREDAVANJA

Predavatelj	Predmet	semester								Σur	ΣKT
		zimski				poletni					
		P	S	V	KT	P	S	V	KT		
S. Gerjolj	Temeljne zakonitosti komunikacije	15	-	-	1	-	-	-	-	15	1
I. Bahovec	Postmoderna skupnost v družbi in Cerkve	-	-	-	-	15	-	-	1	15	1
E. Kovač	Postmoderna filozofija in etika	15	-	-	1	-	-	-	-	15	1
S. Krajnc/ C. Emeršič	Pevski zbor	-	-	15	1	-	-	-	-	15	1

Univerzitetni dvopredmetni program Teologija

III. letnik

Predavatelj	Predmet	semester								Σur	ΣKT
		zimski				poletni					
		P	S	V	KT	P	S	V	KT		
M. J. Osredkar/ B. Ogrinc	Verstva	30	-	15	4	30	-	15	3	90	7
M. Matjaž, M. Filipič	Eksegeza in teologija Nove zaveze	60	30	-	7	-	-	-	-	90	7
A. Lah/ P. Krečič	Nauk o Kristusu in Bogu	15	-	15	2	15	15	-	2	60	4
S. Slatinek	Ustavno pravo Cerkve	15	-	-	1	15	-	-	1	30	2
S. Gerjolj, E. Prijatelj/ A. Šegula	Psihologija za učitelje (PPP)	30 (45)	-	-	2	15 (45)	-	-	2	45 (90)	4
J. Vodičar/ T. Stegu	Specialna didaktika	30	15	-	3	30	-	15	3	90	6

IV. letnik

Predavatelj	Predmet	semester								Σur	ΣKT
		zimski				poletni					
		P	S	V	KT	P	S	V	KT		
M. Matjaž, M. Filipič	Eksegeza in teologija Nove zaveze	60	30	-	7	-	-	-	-	90	7
A. Lah/ P. Krečič	Teološka antropologija in nauk o zakramentih	15	15	-	3	15	-	15	3	60	6
A. (V.) Škafar, J. Vodičar	Osnovna pastoralna teologija in retorika	30	-	-	2	-	15	-	1	45	3
J. Vodičar	Didaktika (PPP)	15 (30)	-	-	2	15 (30)	-	-	1	30 (60)	3
S. Krajnc, L. Debevec	Liturgika in sakralna umetnost	45	-	-	3	-	-	-	-	45	3
J. Vodičar/ T. Stegu	Specialna didaktika II.	30	15	-	3	30	-	-	3	75	6
M. J. Osredkar/ B. Ogrinc	Verstva	30	-	15	4	30	-	15	3	90	7

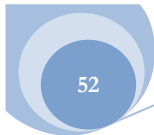

Visokošolski strokovni program Teologija

III. letnik katehetsko-pedagoška smer

Predavatelj	Predmet	semester								Σur	ΣKT
		zimski				poletni					
		P	S	V	KT	P	S	V	KT		
S. Krajnc/ C. Emeršič	Pesem in glasba	15	-	15	3	-	-	-	-	30	3
J. Muhovič	Vizualizacija v katehezi	15	-	15	3	-	-	-	-	30	3
I. Platovnjak	Duhovna teologija in formacija	-	15	-	1	-	-	-	-	15	1
	Izbirni predmeti	-	-	-	-	180	60	60	23	300	23
A. Šegula	Katehetsko-pedagoška praksa	-	-	-	-	-	-	-	-	240	15
	Diplomsko delo	-	-	-	-	-	-	-	15	-	15

III. letnik pastoralno-svetovalna smer

Predavatelj	Predmet	semester								Σur	ΣKT
		zimski				poletni					
		P	S	V	KT	P	S	V	KT		
J. Štupnikar	Medicinska antropologija	30	-	-	3	-	-	-	-	30	3
T. Repič Slavič	Svetovanje pri pastoralnem delu	15	15	30	5	-	-	-	-	60	5
P. Kvaternik	Službe v Cerkvi	-	-	-	-	30	15	15	5	60	5
I. Platovnjak	Duhovna teologija in formacija	-	15	-	1	-	-	-	-	15	1
	Izbirni predmeti	-	-	-	-	120	30	60	16	210	16
A. Šegula	Pastoralno-svetovalna praksa	-	-	-	-	-	-	-	-	240	15
	Diplomsko delo	-	-	-	-	-	-	-	15	-	15

IZBIRNI PREDMETI (za obe smeri)

Predavatelj	Predmet	semester								Σur	ΣKT
		zimski				poletni					
		P	S	V	KT	P	S	V	KT		
T. (S.) Večko	Metode dela s Svetim pismom	-	15	15	3	-	-	-	-	30	3
M. C. Palmisano	Svetopisemske osnove z arheologijo	15	15	-	3	-	-	-	-	30	3
M. Filipič	Judovstvo	15	15	-	3	-	-	-	-	30	3
B. Žalec, B. Klun	Zgodovina filozofije	-	-	-	-	15	15	-	3	30	3
A. Lah	Sodobni teološki tokovi	-	-	-	-	15	15	-	3	30	3
J. Štuhec/ T. Strehovec	Posebna moralna teologija	-	-	-	-	15	15	-	3	30	3
S. Fabijan	Delavnice za razne starostne skupine	-	15	15	3	-	-	-	-	30	3

MEDNARODNO SODELOVANJE

Fakulteta se ponša z dolgo tradicijo mednarodnega sodelovanja. V letih 1974-1990 je skupaj z zagrebško in beograjsko (pravoslavno) teološko fakulteto prirajala Medfakultetne ekumenske simpozije (9). V 80. letih prejšnjega stoletja smo navezali stike z Regensburgom (1980) in Gradcem (1990) in z obema sklenili dogovor o partnerstvu (izmenjava gostujočih profesorjev, študijski obiski). Po vnovični vključitvi v Univerzo v Ljubljani (1992) so se odprle nove možnosti sodelovanja z univerzami, s katerimi ima že dlje časa sklenjene pogodbe UL. Zadnja leta so sledili dogovori s Katoliško teološko fakulteto v Zagrebu (2002) in z Evangelijsko teološko fakulteto v Osijeku (2004). Večina profesorjev (27) je včlanjenih v Evropsko združenje za katoliško teologijo, mnogi sodelujejo na simpozijih tega združenja ali na simpozijih z njihovega ožjega področja. Nekatere katedre (zlasti katedra za Sveto pismo in judovstvo) organizirajo odmevna znanstvena srečanja tudi pri nas. Na podlagi številnih osebnih stikov s tujino organizira fakulteta vsako leto tri do štiri predavanja gostujočih profesorjev. Urad za mednarodno sodelovanje na UL usklajuje in spodbuja to dejavnost in nas obvešča o možnostih sodelovanja (razpisi štipendij, vključevanje v evropske projekte itd.).

IZMENJAVA UČITELJEV IN ŠTUDENTOV V OKVIRU PROGRAMA VŽU-ERASMUS

Teološka fakulteta ima v okviru programa »Vseživljenjsko učenje (VŽU) – Erasmus« podpisane pogodbe z naslednjimi partnerskimi univerzami oz. njihovimi teološkimi fakultetami:

- ✦ Univerza v Gradcu, Avstrija (<http://www.kfunigraz.ac.at>);
- ✦ Katoliška Univerza v Leuvenu, Belgija (<http://www.kuleuven.ac.be>);
- ✦ Univerza v Regensburgu, Nemčija (<http://www.uni-regensburg.de>);
- ✦ Katoliška Univerza v Lublinu, Poljska (<http://www.kul.lublin.pl>);
- ✦ Univerza Kardinal Wyszynski v Varšavi, Poljska (<http://www.uksw.edu-pl/en>);
- ✦ Papeška Teološka Akademija, Krakov (enota v Tarnowu), Poljska (http://www.wt.diecezja.tarnow.pl/erasmus_en.php);
- ✦ Katoliška Univerza v Ružomberoku, Slovaška (<http://www.ku.sk/en>);
- ✦ Univerza v Trnavi, Slovaška (<http://www.truni.sk>);
- ✦ Univerza v Fribourgu, Švica (<http://www.unifr.ch>).

Sodelovanje z omenjenimi fakultetami je možno tako na ravni izmenjave študentov/študentk (Student Mobility) kot na ravni izmenjave profesorjev (Teaching Staff Mobility). Naši študenti/ke se lahko prijavijo na razpis, ki je navadno objavljen meseca januarja, in v primeru izbire en ali dva semestra v naslednjem akademskem letu študirajo na partnerski fakulteti. Opravljene obveznosti se jim priznajo na matični fakulteti. Več informacij je moč dobiti pri koordinatorju za mednarodno sodelovanje.

EVROPSKO ZDRUŽENJE KATOLIŠKIH TEOLOGOV

Evropsko združenje katoliške teologije (ET), ki je bilo ustanovljeno leta 1989, združuje več kot 1100 teologov in teologinj iz različnih evropskih držav. Ti teologi delujejo na teoloških inštitutih, univerzah, akademijah, semeniščih: v Cerkvi in v družbi. ET je krovna organizacija, ki jo sestavljajo nacionalne in

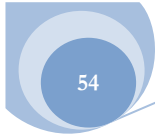

regionalne sekcije, od Litve do Malte, od Irske do Slovaške. Od leta 1994 je del Evropskega združenja tudi Slovenska sekcija ET. Praviloma so njeni člani le teologi in teologinje z akademskimi nazivi. Na evropski ravni si Združenje prizadeva za vzpodbujanje komunikacije, pospeševanje in podporo teološkemu izobraževanju, raziskovanju in delu. Dvakrat na leto ET izdaja revijo Bulletin ET, v kateri so obravnavani raznoliki problemi, ki izzivajo sodobno teološko debato v Evropi in svetu. Vsaka tri leta Združenje organizira mednarodni kongres. Do sedaj jih je bilo pet. Na čelu Združenja je mednarodno predsedstvo, ki ga sestavlja predsednik in trije podpredsedniki, ki se volijo vsaka štiri leta. Za znanstveno raziskovalno in izobraževalno delo združenja skrbi Kuratorij, katerega člani so predsedniki posameznih narodnih sekcij.

STANOVSKA ZDRUŽENJA ZA POSAMEZNE TEOLOŠKE DISCIPLINE

Visokošolski učitelji in sodelavci fakultete so vključeni v mednarodna stanovska združenja, ki povezujejo strokovnjake posameznih teoloških disciplin. Sodelujejo na rednih srečanjih in posvetovanjih, pri pripravi glasil in drugih strokovnih dejavnostih.

PRAVILNIK O ŠTUDIJSKEM REDU ZA DODIPLOMSKI ŠTUDIJ

Na podlagi 127. člena Statuta Univerze v Ljubljani (UL) je Senat Teološke fakultete (TEOF) na svoji 8. seji, dne 31. maja 2010, sprejel naslednji

PRAVILNIK O ŠTUDIJSKEM REDU ZA DODIPLOMSKI ŠTUDIJ

1. člen

Študentje rednega študija so dolžni obiskovati predavanja, seminarje in vaje. Vzporedno vpisanim študentom se zmanjša obveznost obiskovanja predavanj in vaj na 30%.

Študentu univerzitetnega enopredmetnega ter visokošolskega strokovnega programa, ki ni obiskoval vsaj 2/3 predavanj in 3/4 vaj, seminarjev in proseminarjev, lahko profesor v študijski informacijski sistem e-Študent-3G (e-Š3G) ne vpiše, da so opravljene obveznosti pri predmetu, kar je pogoj za pristop k izpitu.

Študent dvopredmetnega programa, ki ne more obiskovati vsaj polovice predavanj, predloži svoj primer v obravnavo Komisiji za študijske zadeve (KŠZ) v začetku študijskega leta, ko je znan urnik.

Študenti ob vpisu izberejo izbirne predmete za tekoči letnik.

Izvajalec predmeta ali njegov pooblaščenec vpiše v e-Š3G podatke o opravljenih obveznostih študentov pri predmetu najkasneje do zaključka izvedbe predmeta.

2. člen

Izpit je redna oblika preverjanja znanja. Lahko se opravlja za posamezen predmet ali za več predmetov skupaj.

Pri izpitu se preverja znanje snovi, ki jo za posamezen predmet določa učni načrt, ki ga potrди senat.

Izpiti so ustni, pisni ter pisni in ustni.

3. člen

Poleg izpita so lahko s študijskim programom pri posameznem predmetu predvidene tudi druge oblike preverjanja in ocenjevanja znanja med študijskim letom. To so: kolokviji, vaje, seminarske in proseminarske naloge, hospitacije, nastopi in ostale oblike, ki jih določajo študijski programi.

O vseh oblikah preverjanja in ocenjevanja znanja iz tega člena ter s pomenom teh oblik za končno oceno morajo biti študenti seznanjeni na začetku študijskega leta. Ocenjujejo se lahko s številčnimi ocenami ali z oznako: »opravil«, »ni opravil«. S tema oznakama se lahko ocenjuje le obveznosti, ki so pogoj, da študent pridobi pravico za pristop k izpitu ter pedagoška praksa.

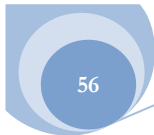

4. člen

Vrsta in način opravljanja izpita pri posameznem predmetu se določita s študijskim programom. S študijskim programom se tudi določi, kako se uspešno opravljene študijske obveznosti upoštevajo pri izpitni oceni.

5. člen

Ustni izpit se opravlja v obliki osebnega pogovora izpraševalca s kandidatom. Ocena ustnega izpita se razglasi isti dan.

Pisni izpit se opravlja v obliki klavzurne naloge. Pisni izpit traja najmanj eno uro. Rezultati morajo biti objavljeni najkasneje sedmi delovni dan po opravljanju izpita do 14. ure. Pri tem je potrebno upoštevati načelo o varovanju osebnih podatkov.

Pisni in ustni izpit je kombinacija obeh prejšnjih. Uspešno opravljen pisni del izpita je pogoj za opravljanje ustnega izpita. Razpored ustnih izpitov se objavi hkrati z rezultati pisnega izpita.

6. člen

Izpiti se opravljajo v izpitnih rokih, ki so redni in izredni.

Redni izpitni roki se določijo v okviru zimskega, spomladanskega in jesenskega izpitnega obdobja. Izredni izpitni roki so izpitni roki, ki so določeni zunaj izpitnih obdobj.

7. člen

Redni izpitni roki so na TEOF razporejeni tako, da sta v vsakem izpitnem obdobju lahko dva izpitna roka. Izpitna obdobja so: zimsko, spomladansko in jesensko izpitno obdobje.

Izpitni roki morajo biti razporejeni tako, da so za vsak predmet predvideni vsaj trije izpitni roki v študijskem letu, in sicer v času od konca predavanj iz posameznega predmeta do konca roka za vpis v naslednji letnik.

Datum izpita za posamezen predmet določi izpraševalec v dogovoru s predstavnikom letnika in ga razpiše v e-Š3G.

Izpiti iz izbirnih predmetov, izbirnih predavanj in izbirnih seminarjev, ki se razpisujejo za študente od prvega do petega letnika, se opravljajo v rednih in izrednih rokih. Študentje so dolžni izpite iz izbirnih predmetov opraviti v roku dveh let po zaključeni izvedbi predmeta.

Študent ni dolžan na isti dan opravljati več kot enega izpita.

8. člen

Na izrednih izpitnih rokih lahko izpit opravljajo: absolventi, izredni študentje, pavzerji, študentje, ki imajo status študenta športnika, študenta priznanega umetnika ali študenta s posebnimi potrebami, redni študentje z obveznostmi iz prejšnjega leta ter študentje, ki aktivno sodelujejo v organih UL in študentske organizacije.

Izredni izpitni roki so v drugi polovici mesecev novembra in marca. Izpitne roke razpiše nosilec (izvajalec) predmeta.

Izredni študentje lahko opravljajo izpite izven izpitnih rokov, če se tako dogovorijo z izpraševalcem.

9. člen

Študentje morajo izpit prijaviti ali odjaviti najmanj dva delovna dneva pred razpisanim izpitnim rokom. Če se študent ni pravočasno odjavil, pa ga na izpit ni bilo, se šteje, da je izpit opravil neuspešno in se na prijavnico vpiše negativna ocena. Če študent zaradi višje sile ni pristopil k izpitu, se šteje, da je izostanek opravičil.

10. člen

Dekan lahko dovoli opravljanje izpitov pred izpitnim obdobjem (predrok), če govori temu v prid utemeljen predlog študentov in predavatelja.

11. člen

Študent, ki izpita ni opravil, ga lahko ponavlja. Izpit je mogoče opravljati petkrat. KŠZ na prošnjo študenta dovoli šesto opravljanje izpita.

Vsak študent izmed v 6. členu navedenih možnosti lahko opravlja izpit najmanj trikrat od konca predavanj do začetka novega študijskega leta. Med neuspešnim opravljanjem izpita in njegovim ponavljanjem ne sme miniti manj kot 14 dni.

Četrtrič, petič in šestič se izpit opravlja pred komisijo, ki jo sestavljajo izpraševalec, drug visokošolski učitelj in predstavnik študentov. Pisni in ustni del komisijskega izpita se opravljata istega dne. Študent ima pravico opravljati ustni del izpita, če je pisni izdelek ocenjen pozitivno.

Študentom, ki želijo izboljšati doseženo pozitivno oceno, na podlagi utemeljene individualne prošnje odobri ponovno opravljanje izpita KŠZ. Upošteva se zadnja ocena. Posamezen predmet študent lahko popravlja samo enkrat, in sicer do diplome oziroma dokončanja študija.

Za ponavljanje se ne šteje ponovno opravljanje izpita na temelju uspešne pritožbe zoper izpitno oceno.

Študentom se dovoli opravljanje izpita iz tujega jezika brez obiskovanja predavanj, če fakulteta tega predmeta ne izvaja, senat pa je zanj določil izpraševalce.

Če se študent ponovno vpiše v isti letnik, vpiše in posluša samo predmete, iz katerih izpitov še ni opravil. Pri tem se šteje, da posamezen izpit tega letnika opravlja prvič, ko v tem letu prvič pristopi k izpitu, ne glede na dejansko število ponovitev.

12. člen

Vsakdo je dolžan priti na izpit na tisti dan, na katerega je razporejen, in ob uri, ob kateri je izpit razpisan.

Objavljen raspored izpitov je obvezen za študente in izpraševalce.

13. člen

V višji letnik lahko napreduje študent (eno- in dvopredmetnega programa), ki je opravil vse izpite razen enega, če ne gre za izpit iz predmetov, ki so naštetih v tretjem odstavku tega člena.

Manjkajoči izpit mora opraviti v naslednjem študijskem letu.

V višji letnik študentje Univerzitetnega enopredmetnega programa ne morejo prenašati izpitov iz naslednjih predmetov:

- ✦ Eksegeza SZ II (Preroške knjige),
- ✦ Osnovno bogoslovje,
- ✦ Nauk o Cerкви in teologija krščanskih Cerkv,

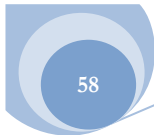

- ✦ Osnovna moralna teologija,
- ✦ Nauk o Bogu in nauk o veri,
- ✦ Nauk o Kristusu in Mariologija,
- ✦ Uvod ter stvarno in državno pravo.

Za izjemni vpis se uporablja neposredno določba 153. člena Statuta UL.

14. člen

Za študente Univerzitetnega enopredmetnega programa velja, da je za opravljanje nekaterih izpitov ali pa vpis v določen letnik potrebna ocena proseminarja. To so seminarji, ki se navezujejo na določen predmet, vendar so predavani že pred njim.

- ✦ Cerkevna glasba je pogoj za opravljanje izpita iz Liturgike;
- ✦ Uvod v Kristusovo skrivnost je pogoj za opravljanje izpita iz Liturgike;
- ✦ Medicinska antropologija je pogoj za opravljanje izpita iz Pastoralne teologije I in II;
- ✦ Cerkevna umetnost je pogoj za opravljanje izpita iz Liturgike;
- ✦ Retorika je pogoj za vpis v 5. letnik;
- ✦ Izpit iz živega jezika je pogoj za vpis v 4. letnik;
- ✦ Misiologija je pogoj za vpis v 5. letnik.

15. člen

Študent, ki zaradi ponovnega vpisa v isti letnik pade v nov študijski program, nadaljuje študij v ustreznem bolonjskem programu.

V primeru, da mu zaradi spremenjenega programa za nazaj manjka kakšen izpit, ga mora opraviti do diplome.

Če študent prekine študij za manj kot dve leti, ga lahko nadaljuje in dokonča po istem študijskem programu, ki je veljal ob vpisu.

Če sta minili več kot dve leti, odkar je študent prekinil študij, mora za nadaljevanje študija vložiti prošnjo na KŠZ.

Če se je v času prekinitve študija spremenil študijski program, določi organ iz prejšnjega odstavka študentu diferencialne izpite ali druge dodatne obveznosti kot pogoj za nadaljevanje študija.

Če je zaradi napredka stroke v času daljše prekinitve študija postalo znanje, ki se je zahtevalo na posameznem izpitu pred prekinitvijo študija, neustrezno, lahko KŠZ poleg določitve diferencialnih obveznosti odloči, da mora študent ponovno opraviti posamezne izpite ali druge obveznosti, ki jih je pred prekinitvijo študija že opravil.

Študent predbolonjskega programa lahko študij zaključi po programu, na katerega se je vpisal, najpozneje do 30. 09. 2016.

16. člen

Za dokončanje študija na TEOF mora študent enopredmetnega študijskega programa:

- ✦ opraviti izpite iz vseh obveznih predmetov;

- ✦ opraviti izpite iz treh izbirnih predmetov in treh seminarjev.

V skladu z določili Diplomskega reda mora študent:

- ✦ najmanj tri mesece pred predvidenim opravljanjem diplomskega izpita prijaviti temo diplomske naloge;
- ✦ izdelati diplomsko nalogo;
- ✦ opraviti diplomski izpit.

17. člen

Za dokončanje dvopredmetnega študijskega programa mora študent v skladu z določili Diplomskega reda:

- ✦ opraviti izpite vseh obveznih in izbirnih predmetov;
- ✦ najmanj tri mesece pred predvidenim opravljanjem diplomskega izpita prijaviti diplomsko oziroma diplomsko seminarsko nalogo;
- ✦ opraviti diplomski izpit.

18. člen

Za dokončanje visokošolskega študijskega programa se zahteva:

- ✦ pozitivna ocena iz vseh obveznih predmetov,
- ✦ pozitivna ocena izbirnih predmetov (345 ur katehetsko–pedagoška smer, 375 ur pastoralno-svetovana smer),
- ✦ pozitivno ocenjena praksa,
- ✦ za dokončanje visokošolskega strokovnega programa mora študent v skladu z določili Diplomskega reda izdelati diplomsko nalogo ter opraviti zagovor diplomske naloge.

19. člen

Senat fakultete na začetku študijskega leta, najkasneje do konca oktobra, razpiše teme diplomskih nalog. Izjemoma lahko študent v dogovoru z mentorjem izbere svojo (nerazpisano) temo, ki pa jo mora odobriti KŠZ.

20. člen

Diplomski izpit pomeni zaključek dodiplomskega izobraževanja na fakulteti. Diplomski izpit je javen, zato mora biti objavljen vsaj tri dni pred izpitnim rokom na oglasni deski. Diplomski izpit se lahko opravlja v rednem in izrednem izpitnem obdobju ter vsak prvi teden v mesecu, če študent prijavi diplomski izpit do 20. v preteklem mesecu.

Od dneva, ko je študent opravil vse pogoje za pristop k diplomskemu izpitu (opravljeni vsi izpiti in oddana diplomska naloga) in opravljanjem diplomskega izpita mora preteči najmanj 14 dni.

V času počitnic ni mogoče opravljati diplomskega izpita.

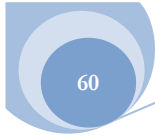

21. člen

Specifična določila, ki se nanašajo na študente bolonjskih študijskih programov (zlasti napredovanje v višji letnik ter ponavljanje letnika) so dosegljiva na spletni strani TEOF.

22. člen

Ta pravilnik stopi v veljavo z dnem, ko ga sprejme Senat TEOF, uporablja pa se od študijskega leta 2010/2011 dalje.

PRAVILNIK O IZREDNEM ŠTUDIJU

Na podlagi 127. člena Statuta Univerze v Ljubljani (UL) je Senat Teološke fakultete (TEOF) na svoji 8. seji, dne 31. maja 2010, sprejel naslednji

PRAVILNIK O IZREDNEM ŠTUDIJU

Splošno

1. člen

Ta pravilnik določa obseg in trajanje študija, strokovni naslov, status študenta, študentske pravice in obveznosti, prehode med načini študija ter financiranje.

Obseg in trajanje študija

2. člen

Izredni študij se izvaja po enakem študijskem programu kot redni študij. Morebitne posebnosti pri posameznem predmetu (to velja zlasti za obseg predavanj, seminarjev in vaj, izdelavo seminarskih nalog, predhodnih preizkusov znanja, kolokvijev ipd.) se določijo z učnim načrtom in vsakoletnim načrtom pedagoškega dela.

Predavanja in druge oblike organiziranega pedagoškega dela obsegajo najmanj 30% programa rednega študija in se lahko v celoti ali deloma izvajajo tudi zunaj sedeža Teološke fakultete.

Če se v program izrednega študija posameznega letnika vpiše manj kot 10 študentov, predavanj ni, temveč je študij organiziran v drugih oblikah pedagoškega dela (individualne in skupinske konzultacije, seminarji ipd.). Če pa so predavanja organizirana, se izvajajo v bloku po posameznih predmetih. Predavanjem sledi izpit.

Konzultacije obsegajo 3 ure na študenta. Konzultacije potekajo na sedežu fakultete in na Enoti v Mariboru.

Status študenta

3. člen

Zakon o visokem šolstvu in Statut Univerze v Ljubljani enako obravnavata študente rednega in izrednega študija. Iz tega izhaja, da imajo študenti izrednega študija enake pravice in obveznosti kot študenti rednega študija. Status študenta se pridobi z vpisom na univerzo, ne glede na to ali gre za vpis v redni ali izredni študij. Pogoji za vpis v izredni študij so enaki kot za redni študij. Za posamezen letnik se prizna status v trajanju največ enega leta.

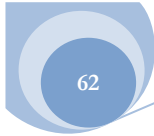

Študentske pravice in ugodnosti

4. člen

Študenti izrednega študija, ki niso zaposleni oziroma prijavljeni na Republiškem zavodu za zaposlovanje, imajo tako kot študentje rednega študija v okviru veljavnih predpisov pravico do zdravstvenega zavarovanja, do družinske pokojnine in do preživitve, pravice v Študentski organizaciji, možnost opravljanja občasnih in začasnih del prek pooblaščenih organizacij (študentski servisi), možnost bivanja v študentskih domovih (prim. 69. člen ZVŠ).

Študentske obveznosti

5. člen

Izredni študij je po zahtevnosti enak rednemu. Študent izrednega študija mora opraviti do diplome vse s študijskim programom predpisane obveznosti, ki se zahtevajo v okviru rednega študija.

Med obveznostmi se štejejo izpiti iz rednih predmetov, proseminarjev in izbirnih predmetov ter s študijskim programom določena praksa. Za študente izrednega študija ne veljajo določila 13. in 14. člena Pravilnika o študijskem redu za dodiplomski študij.

Študent napreduje v višji letnik, če doseže vsaj polovico ECTS za letnik. Manjkajoče ECTS mora doseči v naslednjem študijskem letu.

Študentje lahko opravljajo izpite v skladu s Pravilnikom o študijskem redu za dodiplomski študij (7., 8. člen) na rednih in izrednih izpitnih rokih ter izven izpitnih rokov, če se tako dogovorijo z izpraševalcem.

Določba o opravljenih obveznostih iz predmeta iz 1. člena Pravilnika o študijskem redu za dodiplomski študij kot pogoj za pristop k izpitu za študente izrednega študija ne velja.

Prehod z izrednega na redni študij

6. člen

Študent izrednega študija lahko nadaljuje in dokonča študij kot študent rednega študija pod naslednjimi pogoji:

- ✦ Če v enem študijskem letu opravi vse obveznosti, ki so določene s študijskim programom kot pogoj za vpis v višji letnik rednega študija, in znaša njegova povprečna ocena vsaj prav dobro 8.
- ✦ Število izrednih študentov, ki se lahko ob izpolnjevanju pogojev vpišejo v višji letnik rednega študija, je določeno z razliko med številom rednih študentov, vpisanih v prvi in številom rednih študentov, vpisanih v drugi oziroma višji letnik.
- ✦ Če je študentov izrednega študija, ki izpolnjujejo pogoje za nadaljevanje študija kot študentje rednega študija, več kot je prostih mest na rednem študiju, se jih za vpis v višji letnik rednega študija razvrsti po študijskem uspehu (povprečju ocen) iz dotedanjih letnikov izrednega študija.

Prehod z rednega na izredni študij

7. člen

Študent rednega študija lahko nadaljuje in dokonča študij kot študent izrednega študija, če doseže vsaj polovico ECTS za letnik in ima opravljene obveznosti iz preteklih let.

Financiranje

8. člen

Program izrednega študija se financira s šolninami. Šolnino za posamezno študijsko leto določi Upravni odbor fakultete. Pri višini šolnine upošteva, če se izvajajo predavanja ali pa samo konzultacije.

Šolnina praviloma zajema organiziranje predavanj, seminarjev in vaj, študijsko gradivo, ki je v elektronski obliki, opravljanje izpitov, kolokvijev in konzultacije. Vpisnina se plača posebej.

Ne glede na določilo drugega odstavka tega člena šolnina ne zajema stroškov četrtega in nadaljnjih opravljanj izpitov, kot tudi stroškov morebitnih diferencialnih izpitov. Študent je dolžan znesek šolnine plačati pred vpisom v 1. oziroma višji letnik oziroma v skladu s pogodbo.

Če sta minili več kot dve leti odkar je študent prekinil študij, mora za nadaljevanje študija vložiti prošnjo na Komisijo za študijske zadeve. Po preteku roka iz prejšnjega stavka, plačuje študent vse izpite po veljavnem ceniku TEOF.

Končne določbe

9. člen

Ta pravilnik začne veljati naslednji dan po sprejetju na Senatu TEOF, uporablja pa se za študente, ki se vpišejo v izredni študij v študijskem letu 2010/2011 in dalje.

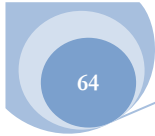

TEOLOŠKA PODROČJA ZA DIPLOMSKI IZPIT

Tvarina izpita izhaja iz diplomske naloge, izpit sam pa je interdisciplinarna sinteza sistematične teologije. Naloga mora biti oddana en mesec pred izpitom. Poleg mentorja je lahko tudi somentor.

ENOPREDMETNI ŠTUDIJSKI PROGRAM

Filozofija

1. Sistem metafizike pri Aristotelu in Tomažu in kritika metafizike v novem veku: Kant, Nietzsche, Heidegger
2. Pojem človeka kot osebe
3. Utemeljitev klasične etike pri Aristotelu in Tomažu
4. Problem etike v novem veku; utemeljitev etike in religije: Kant, Taylor, Levinas. Teološka, deontološka in hermenevitično-antropološka utemeljitev etike
5. Problemi dokazovanja Boga: Bog pri Aristotelu in Tomažu, Anzelm, Kantova kritika
6. Problem teodiceje: Človek in Bog ter problem zla
7. Kritika religije pri Feuerbachu, Marxu, Freudu
8. Neosholastična filozofija na Slovenskem
9. Družbeno-socialna misel na Slovenskem: Krek, SLS, liberalizem in komunizem v svetu in danes na Slovenskem

Psihologija in sociologija religije

Psihologija religije

1. Problem intimne v zakonskih in družinskih odnosih
2. Zasvojenost med mladimi in vpliv družine
3. Religiozno izkustvo in razvoj posameznika
4. Družinski odnosi in vpliv na religiozno izkustvo
5. Specifične teme zakonskih in družinskih konstalacij

Sociologija religije

1. Sociološka opredelitev religije
2. Oblike organiziranih (institucionaliziranih) religij
3. Sekularizacija religije
4. Vpliv urbanizacije na religijo
5. Podobe slovenske vernosti (v evropskih primerjavah)

Sveto pismo

Stara zaveza

1. Svetopisemska prazgodovina

2. Egiptovsko suženjstvo in izhod iz Egipta
3. Zgodovina in teologija v Samuelovih knjigah
4. Značilnost hebrejskega preroštva
5. Literarne vrste in teologija psalmov

Nova zaveza

1. Pravičnost in nebeško kraljestvo pri Mt
2. Primerjava razodevanja Jezusove identitete v Mr in v Jn
3. Pasijon: kronologija in teološka interpretacija (Mt 24-26; Mr 14-15)
4. Pavlov nauk o opravičenju v Gal in Rim
5. Kristusov prihod v Pavlovih pismih in judovska eshatologija

Zgodovina Cerkev

1. Cerkev, božja ustanova, božji in človeški elementi v Cerkvi, sodelovanje, službe in karizme
2. Bogoslužje, vsakdanje življenje kristjana v antični dobi
3. Fevdalizacija Cerkev, negativne posledice, prizadevanja za evangelizacijsko Cerkev
4. Navzočnost krščanstva na slovenskih tleh v prvem tisočletju
5. Stopnje razvoja cerkvene organizacije od 8. stoletja do danes
6. Vloga redovništva v vernosti in kulturi slovenskega naroda
7. Navzočnost protenstanzizma na slovenskih tleh in odmev nanj
8. Značilne poteze Cerkev na Slovenskem v 20. stoletju

Osnovno bogoslovje

1. Krščanstvo in kulture (inkulturacija) s posebnim poudarkom na inkulturaciji v (post)modernej družbi
2. Krščanstvo in ideologija
3. Krščanstvo v različnih miselnih sistemih skozi čas
4. Pojem razodetja: njegova zgodovina in model ter pomen simbolne logike za razumevanje razodetja
5. Vloga in pomen verskih povedi v območju filozofske komunikacije in jezika
6. Model misijonske misli in dejavnosti nekoč in danes
7. Pregled ekleziologije 19. in 20. stoletja: prvi vatikanski koncil, obdobje med konciloma, obnova po koncilu, temeljne misli Dogmatične konstitucije o Cerkvi
8. Notranje bistvo Cerkev: Cerkev kot zakrament odrešenja, kot Kristusovo skrivnostno telo, kot Božje ljudstvo; razmerje med Cerkvijo in Božjim kraljestvom; svetopisemski temelji in mesto teh podob v Konstituciji o Cerkvi
9. Sedanja trenutna prihodnost ekumenskega gibanja; edinstvo Cerkev in sodobno ekumensko gibanje

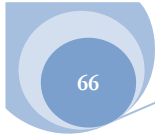

Patrologija

1. Apostolski očetje in apologeti
2. Problem pravovernosti in njegovo razreševanje v prvih treh stoletjih
3. Teološke teme na prvih štirih koncilih
4. Teologija sv. Avguština
5. Patristična eksegeza
6. Metoda sholastične teologije
7. Teološki pristop prvega in drugega vaticanskega koncila
8. Teologija vpricho novodobnih duhovnosti

Dogmatična teologija

1. Človekova bivanjska odvisnost od Boga v svetopisemskem sporočilu in teologiji
2. Greh in milost v zgodovini odrešenja
3. Vera kot dialog z Bogom, iskanje Boga in človeka
4. Upanje kot slog krščanskega življenja
5. Božji Duh in delovanje v ljudeh, svetu in Cerkvi
6. Vsezveličavna volja Božja in človekova odgovornost
7. Kristus kot prazakrament in Cerkev kot vesoljni zakrament odrešenja
8. Evharistija kot vrhunec in središče krščanskega življenja
9. Velikonočna skrivnost kot vrhunec vsega Kristusovega odrešenjskega delovanja

Moralna teologija

1. Naravna etika, naravni moralni zakon in posebnosti krščanske morale
2. Vloga vesti v človekovem moralnem delovanju
3. Greh in spreobrnjenje
4. Mesto teoloških kreposti vere, upanja in ljubezni v življenju kristjana
5. Teologija komunikacije
6. Vrednotenje človekove in človeške spolnosti
7. Dostojanstvo človeške osebe s posebnim ozirom na aktualna vprašanja v bioetiki
8. Temeljna izhodišča družbenega nauka Cerkve
9. Poklicanost vseh k svetosti

Liturgika

1. Osebnostna in občestvena razsežnost bogoslužja
2. Bogoslužje - dialog med Bogom in človekom
3. Liturgija Cerkve in ljudske pobožnosti
4. Cerkvena pesem v službi bogoslužja
5. Bogoslužno leto

6. Liturgična reforma drugega vatikanskega koncila
7. Duhovna razlaga obredov zakramentov uvajanja
8. Duhovna razlaga obredov zakramentov ozdravljanja
9. Duhovna razlaga obredov zakramentov služenja

Pastoralna teologija

1. Kriteriloški, kairološki in prakseološki vidiki v pastoralni teologiji.
2. Pomen drugega vatikanskega koncila za razvoj pastoralne teologije.
3. Družbene spremembe (1990) - izziv za pastoralo Cerkve na Slovenskem.
4. Koncept pastoralne teologije nekdanj in danes – pomen Sklepnega dokumenta Plenarnega zbora Cerkve na Slovenskem.
5. Pastoralna kot graditev (koinonija) eklezialnega občestva.
6. Problem današnje (slovenske) župnije in njene mikro- in makrostrukture.
7. Pomen življenjskih prehodov za zakramentalno pastoralno.
8. Kategorialna pastoralna in njen odnos do teritorialne pastorale.
9. Podoba in pomen zakona in družine v novejših cerkvenih dokumentih.
10. Mediji v službi humanizacije in evangelizacije človeka.

Cerkveno pravo

1. Cerkvenopravni viri prvega tisočletja
2. Zakonik cerkvenega prava iz leta 1917 in 1983
3. Učiteljska služba Cerkve
4. Vrhovna oblast v Cerkvi
5. Položaj krajevnih škofov in delnih Cerkva
6. Župnija v določilih ZCP
7. Razdelitev zakonskih zadržkov in zakonski zadržki posamič
8. Zakonska privolitev
9. Kanonična oblika v zakonskem pravu
10. Moderna ustava in pojem države

Oznanjevalna teologija

1. Kognitivne in emocionalne značilnosti razvojne psihologije v psihologiji učenja in poučevanja
2. Vzgojne metode
3. Motivacija za izobraževanje odraslih in andragoški cikel
4. Stopnja znanja in didaktična aplikacija Gardnerjeve teorije o več inteligentnostih
5. Modeli verskega in etičnega poučevanja glede na Cerkev, mednarodne in državne dokumente
6. Cilji, vsebine in metode religijskega in etičnega pouka
7. Kateheza odraslih kot del evangelizacijskega in oznanjevalnega poslanstva Cerkve

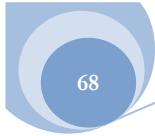

8. Področja izobraževanja in izpopolnjevanja nosilcev katehetskega procesa
9. Dejavniki in razsežnosti homiletičnega oznanjevanja

DVOPREDMETNI ŠTUDIJSKI PROGRAM

Obvezna skupina

1. (Pedagogika) Religijska socializacija
2. (Andragogika) Religijsko-etično izobraževanje odraslih
3. (Psihologija za učitelje) Psihologija učenja in poučevanja
4. (Psihologija za učitelje) Temeljno zaupanje, dialoškost in motivacija v vzgojno-izobraževalnem procesu
5. (Splošna didaktika) Celostna, kurikularna in ekstenzialno-komunikativna didaktika
6. (Splošna didaktika) Cilji, vsebinski poudarki in učne metode slovenskih in evropskih šolskih sistemov
7. (Posebna didaktika) Cilji, postopki in sredstva didaktike religijskega pouka
8. (Posebna didaktika) Avtonomizacija vrednot in etičnih norm v vzgojno-izobraževalnem procesu

Osnovno bogoslovje

1. Pojmovanje razodetja v Dogmatični konstituciji o Božjem razodetju
2. Posredovanje Božjega razodetja po Dogmatični konstituciji o Božjem razodetju
3. Kaj pravi o Svetem pismu Dogmatična konstitucija o Božjem razodetju
4. Doktrinarni in zgodovinski model razodetja ter odnos med razodetjem in simbolnim
5. Doživljajski, dialektični in novozavestni model razodetja ter odnos med razodetjem in simbolnim
6. Drugi vatikanski koncil - koncil o Cerkvi (koncili v splošnem: 2. vatikanski koncil; gl. splošni uvod v koncilске odloke, 11-18; 21-45)
7. Dogmatična konstitucija o Cerkvi Lumen gentium; predstavitev po poglavjih; besedilo in razlaga (pr. t. 109-204)
8. Ustanovitev Cerkve, njeno bistvo in znaki (gl. skripta Cerkev - skrivnost občestva, 11-18; 35-84)
9. Službe in naloge v Cerkví: skupno duhovništvo, hierarhična ureditev, papeška služba (pr. t. 85-108)

Sveto pismo

1. Svetopisemska prazgodovina (1 Mz 1-11)
2. Izhod iz Egipta (2 Mz 1-15)
3. Preroki (Izaija, Ozej, Ezekiel in Daniel na splošno)
4. Job, Ps 73 in literarne vrste psalmov
5. Prazgodovina evangelijev
6. Nebeško kraljestvo (Mt 5-7; Lk 6, 10-49)
7. Jezusovo trpljenje (Mt 26-27 in vzporedna mesta)

8. Pavlov nauk o opravičenju v Pismu Rimljanom

Moralna teologija

1. Naravna etika in posebnosti krščanske moralke
2. Vloga vesti v človekovem moralnem življenju
3. Teološke kreposti vere, upanja in ljubezni v življenju kristjana
4. Dostojanstvo človekove osebe in skrb za njeno integriteto s posebnim ozirom na današnja vprašanja (bioetika, manipulacija, vrednotenje spolnosti, človekove pravice)
5. Temeljna izhodišča krščanskega socialnega nauka v najnovejših dokumentih cerkvenega učiteljstva
6. Poklicanost vseh k svetosti

Sistematična teologija

1. Človekova bivanjska odvisnost od Boga in bogopodobnost v bibličnem sporočilu in teologiji
2. Greh in milost v zgodovini odrešenja
3. Eshatološka razsežnost človekovega bivanja
4. Jezus Kristus, razodetje Boga in človeka
5. Božji Duh in delovanje v Cerкви, svetu in ljudeh
6. Sveta Trojica - Bog razodetja in krščanskega verovanja
7. Velikonočna skrivnost kot vrhunec vsega Kristusovega odrešenjskega delovanja
8. Zakramentalna razsežnost človekovega verovanja (zakramenti na splošno)
9. Evharistija kot vrhunec in središče krščanskega življenja

Zahteva se pregledno znanje snovi, ki je bila podana v za dvopredmetni študij prilagojenem programu.

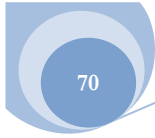

TEZARIJ ZA MAGISTRSKI IZPIT

Filozofsko – religiološka skupina

(A)

1. Osnove spoznavoslovja
2. Razvoj metafizike od Aristotela do Tomaža in kritika metafizike v novem veku
3. Problem človeka kot osebe
4. Problemi jezika v sodobni filozofiji
5. Filozofija Indije
6. Problemi klasične in sodobne etike
7. Problemi Boga v klasični in moderni filozofiji
8. Neotomizem na Slovenskem
9. Predmetna teorija Franceta Vebra
10. Družbena filozofija

(B)

1. Opredelitev religije v religioloških vedah in glavni pojavi, ki določajo religijsko področje
2. Ideološka obremenjenost humanističnih in družboslovnih pristopov k religiji
3. Razmerja med razodetjem in njegovim nosilcem, določeno religijsko skupnostjo
4. Status religijske govornice
5. Medverski dialog: religiološki in katoliški pogledi
6. Verstva in človekove pravice
7. Razmerje med moderno državo in religijo: dobre in slabe plati
8. Razmerje med kulturo in religijo: primer Katoliške cerkve
9. Soteriološka umestitev religij v odnosu do krščanstva – dileme okoli dokumenta »Gospod Jezus«
10. Skupni etični kodeks svetovnih religij – prispevek H. Künga k medverskemu dialogu (»Projekt Weltethos«)

Biblično – patrološka skupina

(A)

1. Odpad Izraela in obnova (2 Mz 32-34; 3 Mz 26 + 5 Mz 28; 30, 1-10; Jer 31, 31-34)
2. Mesto in vloga antiteze v Stari zavezi
3. Teologija Izaijeve, Ozejeve in Ezekielove knjige
4. Teologija Pregovorov, Joba in Pridigarja
5. Prevajanje Svetega pisma v teoriji in praksi
6. Primerjava razodevanja Jezusove identitete v Mr in v Jn
7. Matejeva uporaba starozaveznih literarno-teoloških motivov in tem
8. Pasijon: kronologija in teološka interpretacija (Mt 24-26; Mr 14-15; Lk 22-23; Jn 18-19)

9. Pavlov evangelij – teologija križa in vstajenja
10. Pavlov nauk o opravičenju v Gal in Rim

(B)

1. Problem gnosticizma v prvi Cerkvi in danes
2. Nicejski koncil in arijanska kontroverzija
3. Razvoj kristologije ob efeškem in kalcedonskem koncilu
4. Antiohijska in aleksandrijska eksegetska šola
5. Patristična antropologija od Ireneja do Gregorja iz Nise
6. Avguštinova teološka metoda
7. Prehod iz patristične v srednjeveško teologijo
8. Posebnosti skotistične teologije
9. Slovenski teologi od Brižinskih spomenikov do danes
10. Postmoderni razvoj teologije drugega vaticanskega koncila

Zgodovinska skupina

1. V čem je Cerkev v dvatisočletni rasti drugačna od vseh drugih ustanov?
2. Kako kristjani zgodnje dobe v praksi skušajo uresničevati nauk evangelija?
3. Kakšna so izhodišča in v kakšni smeri gre razvoj cerkvene uprave?
4. Kako se izpričuje stalna aktualnost odnosov med Cerkvijo in državo?
5. Katere značilnosti nosi podoba Cerkve v srednjem veku?
6. Kako se skozi drugo tisočletje kažejo posledice fevdalizacije Cerkve?
7. Kako ocenjujete vstopanje slovenskega naroda v svet krščanstva, zahodne kulture in družbene ureditve, kakšen pomen ima to za Slovenijo našega časa?
8. Kako gledate na protestantizem na Slovenskem in na odmeve nanj?
9. V čem vidite povezave Cerkve na Slovenskem z vesoljno Cerkvijo v novejšem času?
10. Vidite kakšne povezave med zgodovino Cerkve in prizadevanji Cerkve za prenovo v zadnjem času?

Sistematično - teološka skupina

1. Sveta Trojica kot središče in ključ za razumevanje in življenje krščanstva
2. Sveti Duh kot Duh življenja in svobode
3. Vprašanje drugega Kristusovega prihoda
4. Stvarjenjske razsežnosti človekovega bivanja
5. Življenje iz milosti v svobodo poklicanih božjih otrok
6. Kristus, središče odrešenjske ekonomije: Kristus, Bog in človek je v velikonočni skrivnosti spravil človeštvo z Bogom
7. Vstajenje Jezusa Kristusa kot absolutna novost in perspektiva našega odrešenja
8. Človek – zakramentalno bitje

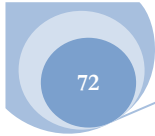

9. Krst in birma
10. Evharistija

Moralno – juridična skupina

(A)

1. Biblični etos
2. Naravna etika in posebnosti krščanske morale
3. Vloga vesti v človekovem moralnem delovanju
4. Greh in spreobrnjenje
5. Mesto teoloških kreposti vere, upanja in ljubezni v kristjanovem življenju
6. Teologija komunikacij
7. Vrednotenje človekove in človeške spolnosti
8. Dostojanstvo človeške osebe in skrb za njeno integriteto s posebnim ozirom na aktualna vprašanja v bioetiki
9. Temeljna izhodišča družbenega nauka Cerkve
10. Poklicanost vseh k svetosti

(B)

1. Naravno in božje pravo kot temelj pozitivnega prava
2. Viri cerkvenega prava
3. Filozofija in teologija kanonskoprnega sistema
4. Ureditev premoženjskih razmerij v Cerkvi
5. Učiteljska služba Cerkve v kanonskoprnih določilih
6. Hierarhična ureditev Cerkve
7. Primerjava dolžnosti in pravic vernikov v primerjavi s temeljno listino o človekovih pravicah
8. Zakramentalno pravo Cerkve
9. Javno pravo Cerkve (ureditev odnosov Cerkve z državami in drugimi subjekti mednarodnega prava)
10. Posebnosti redovnega prava v celoti kanonskoprnega sistema

Pastoralno – teološka skupina

(A)

1. Trojno poslanstvo Cerkve v službi njenega samouresničevanja
2. Koncept sodobne organske pastorage
3. Pastoralno načrtovanje
4. Župnija – skupnost občestev
5. Teološke osnove laikata
6. Podoba duhovnika v novejših cerkvenih dokumentih
7. Prenova v Cerkvi na Slovenskem

8. Človek – pot Cerkve (Cerkev v službi sveta)
9. Zakon in družina – antropološki in teološki problemi
10. Priprava na zakon

(B)

1. Inkulturacija bogoslužja
2. Uspehi in neuspehi liturgične preнове drugega vaticanskega cerkvenega zbora
3. Dejavno sodelovanje pri bogoslužju
4. Prostor i liturgičnih obhajanj
5. Govorica znamenj pri bogoslužju
6. Liturgična duhovnost
7. Vzgoja liturgičnih sodelavcev
8. Razlike med vzhodnimi in zahodnimi obredi sv. maše
9. Bogoslužno leto vzhodnih Cerkva
10. Ljudske pobožnosti v Stari in Novi zavezi

(C)

1. Verske in etične izkušnje po življenjskih obdobjih
2. Kateheza odraslih v novejših katehetskih dokumentih
3. Katehumenat v Cerkvi nekdanj in danes
4. Oznanjevanje in nova evangelizacija s pomočjo elektronskih medijev
5. Teologija oznanjevanja in komunikacija vere
6. Oznanjevalni poudarki po Plenarnem zboru Cerkve na Slovenskem
7. Primerjava: Kateheza v župniji, Etika in državljanska vzgoja, Verstva in etika
8. Didaktične metode in modeli poučevanja
9. Status, cilji, vsebine ... verskega in etičnega pouka v srednjeevropskem prostoru
10. Prispevki klasikov k razvoju pedagoške misli

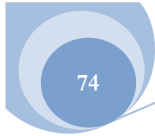

KOLENDAR PREDAVANJ

SEPTEMBER 2010

1. S izpiti, vpisovanje _____
2. Č izpiti, vpisovanje _____
3. P izpiti, vpisovanje _____
4. S _____
- 5. Nedelja**
6. P izpiti, vpisovanje _____
7. T izpiti, vpisovanje KŠZ _____
8. S izpiti, vpisovanje _____
9. Č izpiti, vpisovanje _____
10. P izpiti, vpisovanje _____
11. S _____
- 12. Nedelja**
13. P izpiti, vpisovanje KZD _____
14. T izpiti, vpisovanje _____
15. S izpiti, vpisovanje _____
16. Č izpiti, vpisovanje _____
17. P izpiti, vpisovanje _____
18. S _____
- 19. Nedelja**
20. P izpiti, vpisovanje _____
21. T izpiti, vpisovanje _____
22. S izpiti, vpisovanje _____
23. Č izpiti, vpisovanje _____
24. P izpiti, vpisovanje _____
25. S _____
- 26. Nedelja**
27. P vpisovanje _____
28. T vpisovanje KŠZ _____
29. S vpisovanje _____
30. Č vpisovanje _____

LEGENDA

- SENAT** - seja Senata
UO - seja Upravnega odbora
KŠZ - seja komisije za študijske zadeve
KZD - seja komisije za znanstveno-raziskovalno dejavnost in doktorski študij

OKTOBER 2010

1. P vpisovanje¹ SENAT _____
2. S _____
- 3. Nedelja**
4. P predavanja _____
5. T predavanja _____
6. S predavanja² _____
7. Č predavanja _____
8. P predavanja _____
9. S _____
- 10. Nedelja**
11. P predavanja _____
12. T predavanja _____
13. S predavanja³ _____
14. Č predavanja _____
15. P predavanja _____
16. S _____
- 17. Nedelja**
18. P predavanja _____
19. T predavanja _____
20. S predavanja UO _____
21. Č predavanja _____
22. P predavanja _____
23. S _____
- 24. Nedelja**
25. P predavanja KZD _____
26. T predavanja KŠZ _____
27. S predavanja _____
28. Č predavanja _____
29. P predavanja _____
30. S _____
- 31. Nedelja Dan reformacije - d. p. d.** _____

¹ Študijski dan profesorjev.

² Ob 18³⁰ v ljubljanski stolnici sv. maša v čast Svetemu Duhu ob začetku študijskega leta.

³ Ob 19⁰⁰ v mariborski stolnici sv. maša v čast Svetemu Duhu ob začetku študijskega leta.

NOVEMBER 2010

1. **P Vsi sveti** _____
2. T predavanja⁴ _____
3. S predavanja _____
4. Č predavanja _____
5. P predavanja _____
6. S _____
7. **Nedelja**
8. P predavanja SENAT _____
9. T predavanja _____
10. S predavanja _____
11. Č predavanja _____
12. P predavanja _____
13. S _____
14. **Nedelja**
15. P predavanja _____
16. T predavanja _____
17. S predavanja _____
18. Č predavanja _____
19. P predavanja _____
20. S _____
21. **Nedelja**
22. P predavanja _____
23. T predavanja KŠZ _____
24. S predavanja _____
25. Č predavanja _____
26. P predavanja _____
27. S _____
28. **Nedelja**
29. P predavanja KZD (Teden Univerze) _____
30. T predavanja _____

DECEMBER 2010

1. S predavanja _____
2. Č predavanja _____
3. P predavanja _____
4. S _____
5. **Nedelja**
6. P predavanja SENAT _____
7. T predavanja _____
8. S **Brezmadežno spočetje Device Marije-dekanov dan – NI PREDAVANJ** _____
9. Č predavanja _____
10. P predavanja _____
11. S _____
12. **Nedelja**
13. P predavanja _____
14. T predavanja _____
15. S predavanja _____
16. Č predavanja _____
17. P predavanja _____
18. S _____
19. **Nedelja**
20. P predavanja KZD _____
21. T predavanja KŠZ _____
22. S predavanja UO _____
23. Č predavanja _____
24. P predavanja _____
25. **S Božič - d. p. d.** _____
26. **Nedelja Dan samostojnosti - d. p**
27. P ni predavanj _____
28. T ni predavanj _____
29. S ni predavanj _____
30. Č ni predavanj _____
31. P ni predavanj _____

⁴ Kapela TEOF; ob 8⁰⁰ maša za pokojne predavatelje, uslužbenke in študente.

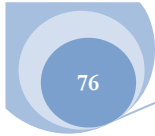

JANUAR 2011

1. **S** Novo leto - d. p. _____
2. **Nedelja** Državni praznik - d. p.
3. P predavanja SENAT _____
4. T predavanja _____
5. S predavanja _____
6. Č predavanja _____
7. P predavanja _____
8. S _____
9. **Nedelja**
10. P predavanja _____
11. T predavanja _____
12. S predavanja _____
13. Č predavanja _____
14. P predavanja _____
15. S _____
16. **Nedelja**
17. P predavanja _____
18. T predavanja _____
19. S predavanja _____
20. Č predavanja _____
21. P predavanja _____
22. S _____
23. **Nedelja**
24. P izpiti _____
25. T izpit KŠZ _____
26. S izpiti _____
27. Č izpiti _____
28. P izpiti _____
29. S _____
30. **Nedelja**
31. P izpiti _____

FEBRUAR 2011

1. T izpiti _____
2. S izpiti _____
3. Č izpiti _____
4. P izpiti _____
5. S _____
6. **Nedelja**
7. P izpiti _____
8. **T Prešernov dan - d. p.** _____
9. S izpiti _____
10. Č izpiti _____
11. P izpiti _____
12. S _____
13. **Nedelja**
14. P zimske počitnice (izpiti) KZD _____
15. T zimske počitnice (izpiti) _____
16. S zimske počitnice (izpiti) _____
17. Č zimske počitnice (izpiti) _____
18. P zimske počitnice⁵ SENAT _____
19. S _____
20. **Nedelja**
21. P predavanja _____
22. T predavanja KŠZ _____
23. S predavanja UO _____
24. Č predavanja _____
25. P predavanja _____
26. S _____
27. **Nedelja**
28. P predavanja _____

⁵ Študijski dan profesorjev, začetek poletnega semestra.

MAREC 2011

1. T predavanja _____
2. S predavanja _____
3. Č predavanja _____
4. P predavanja _____
5. S _____
- 6. Nedelja**
7. P **Tomaževa proslava**⁶- ni predavanj _____
8. T predavanja _____
9. S predavanja _____
10. Č predavanja _____
11. P predavanja _____
12. S _____
- 13. Nedelja**
14. P predavanja _____
15. T predavanja _____
16. S predavanja _____
17. Č predavanja _____
18. P predavanja _____
19. S _____
- 20. Nedelja**
21. P predavanja _____
22. T predavanja KŠZ _____
23. S predavanja _____
24. Č predavanja _____
25. P predavanja _____
26. S _____
- 27. Nedelja**
28. P predavanja KZD _____
29. T predavanja _____
30. S predavanja _____
31. Č predavanja _____

APRIL 2011

1. P predavanja _____
2. S _____
- 3. Nedelja**
4. P predavanja SENAT _____
5. T predavanja _____
6. S predavanja _____
7. Č predavanja _____
8. P predavanja _____
9. S _____
- 10. Nedelja**
11. P predavanja _____
12. T predavanja _____
13. S predavanja UO _____
14. Č predavanja _____
15. P predavanja _____
16. S _____
- 17. Nedelja**
18. P predavanja KZD _____
19. T predavanja KŠZ _____
20. S predavanja _____
21. Č **Veliki četrtek** - ni predavanj _____
22. P **Veliki petek** - ni predavanj _____
23. S _____
- 24. Nedelja Velika noč**
- 25. P Velikon. pon. - d. p. d.** _____
26. T ni predavanj _____
- 27. S Dan upora - d. p.** _____
28. Č ni predavanj _____
29. P ni predavanj _____
30. S _____

⁶ Proslava fakultetnega zavetnika sv. Tomaža Akvinskega.

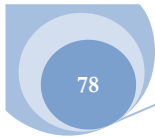

MAJ 2011

1. **Nedelja Praznik dela - d. p.**
2. **P Državni praznik - d. p.** _____
3. T predavanja _____
4. S predavanja _____
5. Č predavanja _____
6. P predavanja _____
7. S _____
8. **Nedelja**
9. P predavanja SENAT _____
10. T predavanja _____
11. S predavanja _____
12. Č predavanja _____
13. P predavanja _____
14. S _____
15. **Nedelja**
16. P predavanja _____
17. T predavanja _____
18. S predavanja _____
19. Č predavanja _____
20. P predavanja _____
21. S _____
22. **Nedelja**
23. P predavanja _____
24. T predavanja KŠZ _____
25. S predavanja UO _____
26. Č predavanja _____
27. P predavanja _____
28. S _____
29. **Nedelja**
30. P predavanja KZD _____
31. T predavanja _____

JUNIJ 2011

1. S predavanja _____
2. Č predavanja _____
3. P predavanja _____
4. S _____
5. **Nedelja**
6. P predavanja⁷ SENAT _____
7. T predavanja _____
8. S predavanja _____
9. Č predavanja _____
10. P predavanja _____
11. S _____
12. **Nedelja Binkošti**
13. P izpiti _____
14. T izpiti _____
15. S izpiti _____
16. Č izpiti _____
17. P izpiti _____
18. S _____
19. **Nedelja**
20. P izpiti KZD _____
21. T izpiti KŠZ _____
22. S izpiti _____
23. Č **Sv. Rešnje Telo in Kri** - ni izpitov _____
24. P izpiti _____
25. **S Dan državnosti - d. p.** _____
26. **Nedelja**
27. P izpiti SENAT, srečanje s SŠK _____
28. T izpiti _____
29. S izpiti - **Sv. Peter in Pavel** _____
30. Č izpiti _____

⁷ Akademski zbor.

JULIJ 2011

1. P izpiti _____
2. S _____
- 3. Nedelja**
4. P izpiti _____
5. T izpiti _____
6. S izpiti _____
7. Č izpiti _____
8. P izpiti _____
9. S _____
- 10. Nedelja**
11. P _____
12. T _____
13. S _____
14. Č _____
15. P _____
16. S _____
- 17. Nedelja**
18. P _____
19. T _____
20. S _____
21. Č _____
22. P _____
23. S _____
- 24. Nedelja**
25. P _____
26. T _____
27. S _____
28. Č _____
29. P _____
30. S _____
- 31. Nedelja**

AVGUST 2011

1. P _____
2. T _____
3. S _____
4. Č _____
5. P _____
6. S _____
- 7. Nedelja**
8. P _____
9. T _____
10. S vpisovanje _____
11. Č vpisovanje _____
12. P vpisovanje _____
13. S _____
- 14. Nedelja**
- 15. P Marijino vnebovzetje d. p. d.** _____
16. T vpisovanje _____
17. S vpisovanje _____
18. Č vpisovanje _____
19. P vpisovanje _____
20. S _____
- 21. Nedelja**
22. P vpisovanje _____
23. T vpisovanje _____
24. S vpisovanje _____
25. Č vpisovanje _____
26. P vpisovanje _____
27. S _____
- 28. Nedelja**
29. P izpiti, vpisovanje _____
30. T izpiti, vpisovanje _____
31. S izpiti, vpisovanje _____

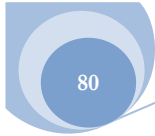

SEPTEMBER 2011

1. Č izpiti, vpisovanje _____
2. P izpiti, vpisovanje _____
3. S _____
- 4. Nedelja**
5. P izpiti, vpisovanje _____
6. T izpiti, vpisovanje KŠZ _____
7. S izpiti, vpisovanje _____
8. Č izpiti, vpisovanje _____
9. P izpiti, vpisovanje _____
10. S _____
- 11. Nedelja**
12. P izpiti, vpisovanje _____
13. T izpiti, vpisovanje _____
14. S izpiti, vpisovanje _____
15. Č izpiti, vpisovanje _____
16. P izpiti, vpisovanje _____
17. S _____
- 18. Nedelja**
19. P izpiti, vpisovanje _____
20. T izpiti, vpisovanje _____
21. S izpiti, vpisovanje _____
22. Č izpiti, vpisovanje _____
23. P izpiti, vpisovanje _____
24. S _____
- 25. Nedelja**
26. P vpisovanje KZD _____
27. T vpisovanje KŠZ _____
28. S vpisovanje _____
29. Č vpisovanje _____
30. P vpisovanje⁸ SENAT _____

OKTOBER 2011

1. S _____
- 2. Nedelja**
3. P predavanja _____

⁸ Študijski dan profesorjev.

KRATEK ZGODOVINSKI ORIS ŠTUDIJA TEOLOGIJE NA SLOVENSKEM

Začetek teološkega študija na Slovenskem je povezan s pokristjanjevanjem našega naroda in karolinško renesanso, v 11. in 12. stoletju mu določnejšo obliko dajo samostanske šole v povezavi s pomembnimi evropskimi izobraževalnimi središči. V skladu s tridentinskimi odloki deluje 1589 teološka šola v Gornjem gradu, kjer se 16 teologov izobražuje pod vodstvom šestih duhovnikov; s tem se začne javno visoko šolstvo na Slovenskem. Leta 1619 jezuiti na svoji gimnaziji v Ljubljani uvedejo predavanje kazuistike (moralne teologije), s katerimi so povezane javne disputacije o teoloških tezah. Od leta 1708 so ohranjene tiskane teze za slovenske šolske disputacije in obrambe. Po tridentinskih odlokih vodijo interne teološke šole tudi posamezni redovi: cistercijani, kartuzijani, minoriti, frančiškani, kapucini. Ko je bil 1773 jezuitski red ukinjen, se je pouk teologije preselil v semenišče.

Pod jožefinizmom 1783-1791 preneha študij teologije v semenišču in redovnih šolah; bogoslovci se šolajo v "generalnem semenišču" v Gradcu. Francozi v času Ilirskih provinc (1809-1813) v Ljubljani uvedejo Centralne šole, ki postanejo z letom 1811 akademija - univerza s pravico podeljevanja akademskih naslovov. V njej deluje teološka fakulteta s štiriletnim študijem. Prvi rektor univerze je bil Jožef Balant, kasnejši goriški nadškof. Po odhodu Francozov avstrijska oblast obnovi teološki študij na liceju, 1851 pa pod škofom Wolfom prevzame ureditev tega študija škofija.

Leta 1859 Slomšek prenese sedež lavantinske škofije iz Št. Andraža v Maribor, kjer isto leto vzpostavi bogoslovno šolo. Tam začne 1898 izhajati prva slovenska teološka revija *Voditelj v bogoslovnih vedah*. Šola je redno delovala do druge svetovne vojne.

V Ljubljani je bila 1919 ponovno ustanovljena Univerza s teološko, pravno, filozofsko, tehniško in medicinsko fakulteto. Teološka fakulteta (TEOF) je dobila prostore v nekdanjem Alojzijevišču. Od 1949 ni več delovala v sklopu Univerze, 31. junija 1952 jo je tedanja oblast izključila iz Univerze. Jeseni 1972 so Alojzijevišču dogradili prizidek, kjer so zdaj predavanja. Leta 1968 je začel v Mariboru delovati oddelek TEOF s tremi zadnjimi letniki in se od 1993 postopno razširil na celoten teološki študij. Maja 1991 je TEOF znova dobila status državne ustanove in bila 18. novembra 1992 ponovno vključena v Univerzo. V akad. letu 1993/94 je stekel dvopredmetni študij, v Ljubljani v povezavi s Filozofsko, v Mariboru pa s Pedagoško fakulteto. Od 1997 v Mariboru potekajo predavanja v novi škofijski stavbi Andreanum. TEOF od 1921 - z večletnim presledkom po drugi svetovni vojni - izdaja revijo *Bogoslovni vestnik*.

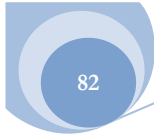

KAZALO

AKADEMSKE OBLASTI, PREDAVATELJI IN UPRAVA	3
AKADEMSKE OBLASTI.....	3
PREDAVATELJI	4
UPRAVA.....	9
KNJIŽNICA.....	9
KATEDRE.....	10
PROGRAMSKE SKUPINE	10
INŠTITUTI	10
KOMISIJE	11
UREDNIŠTVA	12
KOORDINATORJI	12
TEOF V SENATU IN KOMISIJAH UL.....	15
SVET ZA VISOKO ŠOLSTVO	15
ORGANIZACIJSKA SHEMA TEOF	16
BOLONJSKI ŠTUDIJSKI PROGRAMI.....	20
NAPOVED PREDAVANJ V LJUBLJANI.....	21
<i>Enoviti magistrski študijski program Teologija.....</i>	<i>21</i>
<i>Univerzitetni študijski program Teološke in religijske študije</i>	<i>23</i>
<i>Dvodisciplinarni univerzitetni program Teološke študije</i>	<i>25</i>
<i>Drugostopenjski magistrski študijski program Religijologija in etika</i>	<i>26</i>
<i>Drugostopenjski študijski program Zakonske in družinske študije.....</i>	<i>29</i>
<i>Doktorski študijski program Teologija.....</i>	<i>31</i>
<i>Duhovno izpopolnjevanje</i>	<i>35</i>
<i>Pastoralno izpopolnjevanje</i>	<i>35</i>
<i>ZDT izpopolnjevanje.....</i>	<i>36</i>
NAPOVED PREDAVANJ V MARIBORU.....	37
<i>Univerzitetni študijski program Teološke in religijske študije</i>	<i>37</i>
<i>Dvopredmetni univerzitetni program Teološke študije.....</i>	<i>39</i>
<i>Drugostopenjski študijski program Zakonske in družinske študije.....</i>	<i>42</i>
<i>Duhovno izpopolnjevanje</i>	<i>44</i>
STARI ŠTUDIJSKI PROGRAMI.....	45
NAPOVED PREDAVANJ V LJUBLJANI.....	45
<i>Univerzitetni enopredmetni program Teologija.....</i>	<i>45</i>
<i>Univerzitetni dvopredmetni program Teologija</i>	<i>47</i>
<i>Visokošolski strokovni program Teologija.....</i>	<i>48</i>
NAPOVED PREDAVANJ V MARIBORU.....	49
<i>Univerzitetni enopredmetni program Teologija.....</i>	<i>49</i>
<i>Univerzitetni dvopredmetni program Teologija</i>	<i>51</i>
<i>Visokošolski strokovni program Teologija.....</i>	<i>52</i>
MEDNARODNO SODELOVANJE.....	53
IZMENJAVA UČITELJEV IN ŠTUDENTOV V OKVIRU PROGRAMA VŽU-ERASMUS.....	53

EVROPSKO ZDRUŽENJE KATOLIŠKIH TEOLOGOV	53
ŠTANOVSKA ZDRUŽENJA ZA POSAMEZNE TEOLOŠKE DISCIPLINE	54
PRAVILNIK O ŠTUDIJSKEM REDU ZA DODIPLOMSKI ŠTUDIJ.....	55
PRAVILNIK O IZREDNEM ŠTUDIJU	61
TEOLOŠKA PODROČJA ZA DIPLOMSKI IZPIT	64
ENOPREDMETNI ŠTUDIJSKI PROGRAM	64
DVOPREDMETNI ŠTUDIJSKI PROGRAM.....	68
TEZARIJ ZA MAGISTRSKI IZPIT	70
KOLEDAR PREDAVANJ.....	74
KRATEK ZGODOVINSKI ORIS ŠTUDIJA TEOLOGIJE NA SLOVENSKEM	81