



**UNIVERZA  
V LJUBLJANI  
TEOLOŠKA FAKULTETA**

Seznam predavanj za študijsko leto 2021/2022

UNIVERZA V LJUBLJANI  
TEOLOŠKA FAKULTETA



Seznam predavanj  
za študijsko leto 2021/2022

*Izdala:* Univerza v Ljubljani Teološka fakulteta

*Za:* prof. dr. Janez Vodičar, dekan

*Uredništvo:* Mojca Kucler Dolinar, doc. dr. Tadej Stegu, Leja Borovnjak,  
dr. Lea Jensterle, Anja Jerše

*Na naslovnici:* Naslovna fotografija iz promocijskega videa Teološke fakultete, 2020,  
produkcija Teološka fakulteta, fotografija David Kraner

*Oblikovanje in prelom:* Jernej Dolšak

*Tisk:* tiskano v Sloveniji  
Ljubljana, oktober 2021

---

# KAZALO

<b>Pozdravna beseda dekana .....</b>	<b>5</b>
<b>UL Teološka fakulteta .....</b>	<b>6</b>
<b>Enota v Mariboru .....</b>	<b>7</b>
<b>Akadske oblasti in organi fakultete .....</b>	<b>8</b>
<b>Visokošolski učitelji in sodelavci .....</b>	<b>9</b>
Redni profesorji .....	9
Izredni profesorji .....	9
Docenti .....	10
Asistenti .....	11
Visokošolski učitelji-gostje .....	12
Nekdanji visokošolski učitelji, ki s fakulteto sodelujejo .....	12
Nekdanji visokošolski učitelji .....	13
Raziskovalci in mladi raziskovalci .....	14
<b>Uprava .....</b>	<b>15</b>
<b>Knjižnici .....</b>	<b>16</b>
<b>Katedre .....</b>	<b>17</b>
Znanstvenoraziskovalno delo .....	17
Inštituti .....	18
Komisije .....	18
Uredništva .....	19
Skrbniki študijskih programov .....	20
Kordinatorji .....	21
Zaposleni Teološke fakultete v senatu in komisijah UL .....	22
<b>Organizacijska shema fakultete .....</b>	<b>23</b>
<b>Pedagoška dejavnost .....</b>	<b>24</b>
<b>Znanstvenoraziskovalna dejavnost .....</b>	<b>25</b>
<b>Strokovne službe .....</b>	<b>26</b>
<b>Shema študijskih programov .....</b>	<b>27</b>
<b>Napoved predavanj v Ljubljani .....</b>	<b>29</b>
<b>Enoviti magistrski študijski program teologija .....</b>	<b>30</b>
<b>Univerzitetni študijski program Teološki in religijski študiji .....</b>	<b>36</b>

---

<b>Dvopredmetni univerzitetni študijski program Teološki študiji .....</b>	<b>40</b>
<b>Magistrski študijski program Religiologija in etika.....</b>	<b>43</b>
<b>Dvopredmetni magistrski pedagoški študijski program Teologija .....</b>	<b>46</b>
<b>Magistrski študijski program Zakonski in družinski študiji .....</b>	<b>49</b>
<b>Doktorski študijski program Teologija .....</b>	<b>53</b>
<b>Interdisciplinarni doktorski študijski program Humanistika in družboslovje .....</b>	<b>60</b>
<b>Študijski programi za izpopolnjevanje.....</b>	<b>62</b>
<b>Napoved predavanj v Mariboru .....</b>	<b>69</b>
<b>Univerzitetni študijski program Teološki in religijski študiji .....</b>	<b>70</b>
<b>Dvopredmetni univerzitetni študijski program Teološki študiji .....</b>	<b>74</b>
<b>Magistrski študijski program Zakonski in družinski študiji .....</b>	<b>77</b>
<b>Študijski koledar .....</b>	<b>81</b>

---

## POZDRAVNA BESEDA DEKANA

Spoštovane sodelavke, sodelavci, drage študentke, študenti!

Lanski uvodnik sem zaključil s pozivom k upanju. Brez upanja ni mogoč nov začetek. Še vedno nam v teh razmerah ostaja upanje, ki ne osramoti, ampak utrjuje naš korak za naprej. Razmere so še vedno nepredvidljive in v takih trenutkih je prav teologija tista, ki mora iskati nove poglede in globlje izvire upanja za vse človeštvo. Če smo poklicani preučevati izročilo Razodetja, se poglobljati v odnose, smo hkrati dolžni dati za vse nove poglede in možnosti. Letos obhajamo okroglo 800 letnico rojstva velikega teologa sv. Bonaventuro. V duhu asiškega ubožca je iskal globine zapletene človeške modrosti. Stvarstvo z vso preprostostjo, bližino, močjo ga je vabilo na poti iskanja nove skladnosti lastnega razumevanja, da je lahko iz tega učil tudi druge. Ni začel v visokih in zapletenih spekulacijah, že pogled k vsakdanjemu sončnemu vzhodu, proti večernemu ozvezdju in luči drobne svetilke ga je navdajal z globino skrivnosti stvarjenja. Vsaka modrost, celo veččina, vodi do spoznanja Boga. »Očitno je tudi, da je vsako človeško spoznanje v službi teologije, ki prav zato posega po zgledih in uporablja besednjak vseh ostalih vrst spoznanja. Prav tako očitno je, kako širna je pot razsvetljenja in kako se v vsaki stvari, ki je čutno ali umsko spoznavna, skriva sam Bog.« Besede sv. Bonaventure naj tudi nas vodijo na tej poti modrosti. Vsak na svojem področju, od psihologije, pedagogike, filozofije do ved o Svetem pismu in končno teologije lahko v metodološki doslednosti svoje stroke služi teologiji. Potrebno je le, kot zopet trdi: »Vsak izdelovalec namreč teži k temu, da bo narejen izdelek lep, koristen in trajen. Šele ko ima vse te tri lastnosti, je izdelek cenjen in sprejet. Po zgledu teh treh je potrebno najti tudi troje lastnosti v redu življenja; to so: znati, želeti in stanovitno oziroma vztrajno delati.«

Ko smo v preteklem letu uspeli pripraviti prenovljen program in upamo, da ga kmalu tudi dobimo potrjenega, je naloga vseh nas, da tudi mi sledimo želji po lepem koristnem in trajnem izdelku. Morda bi radi spremenili svet, rešili vse težave hkrati, odkrili modrost, ki bi razsvetlila vse, a tega ni treba in redko s tem krojimo zgodovino. Če sv. Bonaventura kaže, kako je iz vsega mogoče priti do Najvišjega, je dobro, da verjamemo tudi velikemu pisatelju, Jean Baptiste-Molièru, ki se ga spominjamo ob 400 letnici rojstva: »Zrna peska ustvarjajo gore, trenutki ustvarjajo leta, malenkosti ustvarjajo celotno življenje.« Verjamemo, da je vsak droben trenutek, ki ga posvetimo študiju, skupnemu življenju, negovanju odnosov in končno bogatenju naše ustanove, droben a pomemben kamenček na poti k veličastni zgradbi neskončne modrosti. Končno lahko z velikim učiteljem Cerkve zaključimo: »ljubezen pa v sebi hrani ves smisel Svetega pisma in vsega razsvetljenja, ki prihaja od zgoraj.« Drobna vsakdanja, pogosto prezrta ljubezen, naj gradi goro modrosti novega akademskega leta. Verjamem, da bomo na koncu po najrazličnejših poteh si vedno bližje in globlje v Resnici.

# UNIVERZA V LJUBLJANI

## TEOLOŠKA FAKULTETA

### Poljanska cesta 4

p.p. 2007  
1001 Ljubljana

Matična št.: 1627112000

Davčna št.: 36640514

(ni zavezanec za DDV)

#### Dekanat

---

Tel.: (01) 434 58 10

Faks: (01) 434 58 54

E-naslov: [dekanat@teof.uni-lj.si](mailto:dekanat@teof.uni-lj.si)

Spletna stran: [www.teof.uni-lj.si](http://www.teof.uni-lj.si)

Uradne ure: od ponedeljka do petka  
od 10. do 12. ure

#### Tajnik

---

Tel.: (01) 434 58 20

E-naslov: [tajnik@teof.uni-lj.si](mailto:tajnik@teof.uni-lj.si)

Uradne ure: od ponedeljka do četrтка  
od 10. do 12. ure

#### Kadrovska služba

---

Tel.: (01) 434 58 12

E-naslov: [ks@teof.uni-lj.si](mailto:ks@teof.uni-lj.si)

Uradne ure: od ponedeljka do petka  
od 10. do 12. ure

#### Finančno računovodska služba

---

Tel.: (01) 434 58 48

E-naslov: [frs@teof.uni-lj.si](mailto:frs@teof.uni-lj.si)

Uradne ure: od ponedeljka do petka  
od 10. do 12. ure

#### Referat za I. in II. stopnjo

---

Tel.: (01) 434 58 18

E-naslov: [referat@teof.uni-lj.si](mailto:referat@teof.uni-lj.si)

Uradne ure: ponedeljek, torek, četrtek  
od 9. do 12. ure;  
sreda od 14. do 16. ure;  
petek zaprto

#### Mednarodna pisarna

---

E-naslov: [erasmus@teof.uni-lj.si](mailto:erasmus@teof.uni-lj.si)

Uradne ure: po dogovoru

#### Referat za III. stopnjo in znanstveno-raziskovalno delo

---

Tel.: (01) 434 58 36

E-naslov: [teof.referatdr@teof.uni-lj.si](mailto:teof.referatdr@teof.uni-lj.si)

Uradne ure: ponedeljek, torek, četrtek  
od 9. do 12. ure;  
sreda od 14. do 16. ure;  
petek zaprto

#### Referat za izpopolnjevanje

---

Tel.: (01) 232 56 86

E-naslov: [teof.referatizp@teof.uni-lj.si](mailto:teof.referatizp@teof.uni-lj.si)

Uradne ure: ponedeljek, torek, četrtek  
od 9. do 12. ure;  
sreda od 14. do 16. ure;  
petek zaprto

#### Knjižnica

---

Tel.: (01) 434 58 24

E-naslov: [knjiznica@teof.uni-lj.si](mailto:knjiznica@teof.uni-lj.si)

Uradne ure: ponedeljek, torek, četrtek  
od 8. do 11. ure, od 11.45 do 14. ure;  
sreda od 12. do 14.30. ure,  
od 15. do 17. ure;  
petek od 8. do 11. ure,  
od 11.30 do 13. ure

#### Založba

---

Tel.: (01) 434 58 24

E-naslov: [zalozba@teof.uni-lj.si](mailto:zalozba@teof.uni-lj.si)

Uradne ure: po dogovoru

#### Računalniški center

---

Tel.: (059) 080 131

E-naslov: [rc@teof.uni-lj.si](mailto:rc@teof.uni-lj.si)

Uradne ure: po dogovoru

#### Projektna pisarna

---

E-naslov: [international@teof.uni-lj.si](mailto:international@teof.uni-lj.si)

Uradne ure: po dogovoru

# ENOTA V MARIBORU

**Slomškov trg 20**

2000 Maribor

## **Tajnik**

---

Tel.: (01) 434 58 20

E-naslov: [tajnik@teof.uni-lj.si](mailto:tajnik@teof.uni-lj.si)

Uradne ure: po dogovoru

## **Referat za študentske zadeve**

---

Tel.: (059) 080 132

E-naslov: [referat-mb@teof.uni-lj.si](mailto:referat-mb@teof.uni-lj.si)

Uradne ure: torek - četrtek od 8. do 12. ure  
petek zaprto

## **Teološka knjižnica Maribor**

---

Tel.: (059) 080 146

E-naslov: [knjiznica-mb@teof.uni-lj.si](mailto:knjiznica-mb@teof.uni-lj.si)

Uradne ure: ponedeljek od 8. do 10. ure,  
od 11. do 16. ure;  
torek – četrtek od 8. do 10. ure,  
od 11. do 14. ure;  
petek od 8. do 12. ure

## **Računalniški center**

---

Tel.: (059) 080 131

E-naslov: [rc@teof.uni-lj.si](mailto:rc@teof.uni-lj.si)

Uradne ure: po dogovoru



## AKADEMSKE OBLASTI IN ORGANI FAKULTETE

Véliki kancler

**Msgr. Stanislav Zore** (2014)

ljubljski nadškof metropolit

Dekan

**Prof. dr. Janez Vodičar** (2020)

Prodekan za znanstveno-raziskovalno dejavnost

**Izr. prof. dr. Stanislav Slatinek** (ponovno 2020, 2018)

predstojnik Enote v Mariboru

Prodekan za študijske zadeve

**Doc. dr. Tadej Stegu** (ponovno 2020, 2018, 2016, 2014)

### Fakultetni senat

(2021-2025)

Dekan prof. dr. Janez Vodičar, prodekan za študijske zadeve doc. dr. Tadej Stegu, prodekan za znanstveno-raziskovalno dejavnost izr. prof. dr. Stanislav Slatinek, prof. dr. Robert Cvetek, izr. prof. dr. Roman Globokar, prof. dr. Branko Klun, prof. dr. Slavko Krajnc, doc. dr. Mari Jože Osredkar, izr. prof. dr. Maria Carmela Palmisano, doc. dr. Samo Skralovnik, doc. dr. Andrej Šegula, doc. dr. Miran Špelič, doc. dr. Marjan Turnšek ter 4 predstavniki študentov.

### Akademski zbor

(2021-2023)

Prof. dr. Slavko Krajnc (predsednik), doc. dr. Miran Špelič (namestnik predsednika), visokošolski učitelji, znanstveni delavci, visokošolski in raziskovalni sodelavci, predstavniki strokovno-administrativnih in tehničnih delavcev ter predstavniki študentov.

### Upravni odbor

(2021-2025)

Izr. prof. dr. Roman Globokar (predsednik), prof. dr. Branko Klun (namestnik predsednika), prof. dr. Robert Cvetek, prof. dr. Robert Petkovšek, prof. dr. Tanja Repič Slavič, doc. dr. Samo Skralovnik, doc. dr. Miran Špelič, dr. Lea Jensterle (predstavnica strokovno-administrativnih in tehničnih delavcev) in predstavnik študentov.

### Študentski svet

Predsednik Študentskega sveta Teološke fakultete, podpredsednik Študentskega sveta Teološke fakultete in 17 predstavnikov letnikov.

---

# VISOKOŠOLSKI UČITELJI IN SODELAVCI

## REDNI PROFESORJI

### **Cvetek Robert**

*robert.cvetek@teof.uni-lj.si*

dr. znanosti (2005), spec. zakonske in družinske terapije (2003), dipl. psiholog (2000); za zakonsko in družinsko terapijo (2019)

### **Erzar Tomaž**

*tomaz.erzar@teof.uni-lj.si*

dr. znanosti (1996); za zakonsko in družinsko terapijo (2019)

### **Gostečnik Christian OFM**

*christian.gostecnik@teof.uni-lj.si*

dr. klinične psihologije (1995), teologije (1997) in psihologije religije (1999); dipl. teolog (1983); za psihologijo religije in pastorage (2009)

### **Klun Branko**

*branko.klun@teof.uni-lj.si*

dr. filozofije (1999); za filozofijo (2019)

### **Krajnc Slavko**

*slavko.krajnc@teof.uni-lj.si*

dr. liturgike (1993), dipl. teolog (1986); za liturgiko (2015)

### **Petkovšek Robert CM**

*robert.petkovsek@teof.uni-lj.si*

dr. filozofije (2003), prof. grščine in sociologije kulture (1991), dipl. teolog (1990); redni član EAZU (2017), za filozofijo (2017)

### **Repič Slavič Tanja**

*tanja.repic@teof.uni-lj.si*

dr. znanosti (2008), dipl. socialni pedagog (2004); za zakonsko in družinsko terapijo (2019) (2021)

### **Vodičar Janez SDB**

*janez.vodicar@teof.uni-lj.si*

dr. znanosti (2003), mag. filozofije (1994); za didaktiko in pedagogiko religije (2017)

## IZREDNI PROFESORJI

### **Globokar Roman**

*roman.globokar@teof.uni-lj.si*

dr. moralne teologije (2001), mag. teologije (1998); za moralno in duhovno teologijo (2021)

### **Jamnik Anton**

*anton.jamnik@teof.uni-lj.si*

dr. teologije (1997); redni član EAZU (2008); za filozofijo (2018, 2012)

### **Kompan Erzar Lia Katarina**

*liakatarina.kompanerzar@teof.uni-lj.si*

dr. znanosti (2000), mag. psihologije (1996); za zakonsko in družinsko terapijo (2018, 2012, 2007)

### **Matjaž Maksimilijan**

*maksimilijan.matjaz@teof.uni-lj.si*

dr. teologije (1998), lic. bibličnih ved (1995); za biblični študij in judovstvo (v postopku izvolitve, 2016, 2011)

### **Palmisano Maria Carmela SL**

*mariacarmela.palmisano@teof.uni-lj.si*

dr. znanosti (2006); za biblični študij in judovstvo (2020, 2015)

### **Simonič Barbara**

*barbara.simonic@teof.uni-lj.si*

dr. znanosti (2010), spec. zakonske in družinske terapije (2004), dipl. teolog (2001); za zakonsko in družinsko terapijo (v postopku izvolitve, 2016)

### **Slatinek Stanislav**

*stanislav.slatinek@teof.uni-lj.si*

dr. cerkvenega in civilnega prava (1992), dipl. teolog (1983); za kanonsko pravo (2017)

## DOCENTI

### Ambrožič Matjaž

*matjaz.ambrozic@teof.uni-lj.si*

dr. cerkvene zgodovine (2002),  
dipl. teolog (1993); docent za zgodovino  
Cerkve in patrologijo (2020, 2015, 2004)

### Bahovec Igor

*igor.bahovec@teof.uni-lj.si*

dr. znanosti (2004), dipl. fizik (1986);  
za sociologijo religije in pastore (2020, 2015,  
2010)

### Cvetek Mateja

*mateja.cvetek@teof.uni-lj.si*

dr. znanosti (2013), spec. zakonske in  
družinske terapije (2003), dipl. psiholog 2001);  
za zakonsko in družinsko terapijo (2020, 2015)

### Ferkolj Janez

*janez.ferkolj@teof.uni-lj.si*

dr. znanosti (2013), mag. teologije (2006),  
dipl. franc. (2002); pri katedri za dogmatično  
teologijo (2020)

### Jerebic Drago

*drago.jerebic@teof.uni-lj.si*

dr. znanosti (2013); spec. zakonske in ružinske  
terapije (2004), dipl. teolog (2002); za zakon-  
sko in družinsko terapijo ter psihologijo in  
sociologijo religije (2019)

### Jerebic Sara

*sara.jerebic@teof.uni-lj.si*

dr. znanosti (2017), spec. zakonske  
in družinske terapije (2006), dipl. jav. upr.  
(2002); za zakonsko in družinsko terapijo  
ter psihologijo in sociologijo religije (2020)

### Malmenvall Simon

*simon.malmenvall@teof.uni-lj.si*

dr. znanosti (2018), mag. Zgodovine (2014),  
dipl. rusist in zgodovinar (2012); za religiologijo  
in religijsko antropologijo (2019)

### Nežič Glavica Iva

*iva.nezicglavica@teof.uni-lj.si*

dr. znanosti (2017), mag. znanosti (2012),  
dipl. nemcist in teolog (2002); za didaktiko  
in pedagogiko religije (2020)

### Osredkar Mari Jože OFM

*marijoze.osredkar@teof.uni-lj.si*

dr. znanosti (2002); za religiologijo in religijsko  
antropologijo (2019, 2014, 2009)

### Pate Tanja

*tanja.pate@teof.uni-lj.si*

dr. znanosti (2014), dipl. socialni pedagog  
(2007); za zakonsko in družinsko terapijo ter  
psihologijo in sociologijo religije (2017)

### Pevc Rozman Mateja

*mateja.pevecrozman@teof.uni-lj.si*

dr. znanosti (2007), dipl. teolog (1999);  
za filozofijo (2018, 2013)

### Platovnjak Ivan DJ

*ivan.platovnjak@teof.uni-lj.si*

dr. duhovne teologije (2001); za moralno in  
duhovno teologijo (2018, 2013, 2008, 2003)

### Poljak Lukek Saša

*sasa.poljaklukek@teof.uni-lj.si*

dr. znanosti (2011), spec. zakonske in družinske  
terapije (2006), dipl. socialni pedagog (2003);  
za zakonsko in družinsko terapijo (2020, 2015)

### Rijavec Klobučar Nataša

*natasa.rijavecklobucar@teof.uni-lj.si*

dr. znanosti (2011), spec. zakonske in  
družinske terapije (2005), dipl. andragog  
(2001); za zakonsko in družinsko terapijo  
ter psihologijo in sociologijo religije (2017)

### Saje Andrej

*andrej.saje@teof.uni-lj.si*

dr. kanonskega prava (2003), dipl. teolog  
(1991); za cerkveno pravo (2019, 2014, 2009)

### Skralovnik Samo

*samo.skralovnik@teof.uni-lj.si*

dr. znanosti (2015), prof. teologije in zgodovine  
(2009); za Sveto pismo in judovstvo (2017)

### Stegu Tadej

*tadej.stegu@teof.uni-lj.si*

dr. znanosti (2006); za pastoralno in  
kerigmatično teologijo (2019, 2014)

### Strehovec Tadej OFM

*tadej.strehovec@teof.uni-lj.si*

dr. znanosti (2005), mag. aplikativne etike  
(2005); za moralno in duhovno teologijo  
(2018, 2013)

### Šegula Andrej OFMConv

*andrej.segula@teof.uni-lj.si*

dr. znanosti (2006); za pastoralno in kerigmati  
teologijo (2018, 2013)

**Šimac Miha***miha.simac@teof.uni-lj.si*

dr. znanosti (2013), dipl. zgodovinar in teolog (2007); za zgodovino Cerkev in patrologijo (2020)

**Špelič Miran OFM***miran.spelic@teof.uni-lj.si*

dr. patrologije (2002), dipl. teolog (1990), prof. lati. in francoščine (1986); za zgodovino Cerkev in patrologijo (2016, 2010, 2005)

**Turnšek Marjan***marjan.turnsek@teof.uni-lj.si*

dr. znanosti (1990), dipl. teolog (1981), za dogmatično teologijo (2020, 2015)

## VIŠJI PREDAVATELJI

**Uršič Cveto**

mag. soc. (1994), Univ. dipl. prav. (1982); za pastoralno in kerigmatično teologijo (2020)

## ASISTENTI

**Aracki Nikolaj***nikolaj.aracki@teof.uni-lj.si*

dipl. teolog (2008); za liturgiko (2020, 2016)

**Celarc Matjaž***matjaz.celarc@teof.uni-lj.si*

dr. znanosti (2016); za Sveto pismo in judovstvo (2020, 2017)

**Kraner David***david.kraner@teof.uni-lj.si*

mag. družbenih komunikacij (2013), dipl. teolog (2005); pastoralna in kerigmatična teologija (2020, 2017)

**Kreš Barbara***barbara.kres@teof.uni-lj.si*

dr. znanosti (2016), spec. zakonske in družinske terapije (2004), dipl. ekonomist (1999); za zakonsko in družinsko terapijo ter psihologijo in sociologijo religije (2020, 2017, 2013, 2009)

**Oblonšek Cecilija***cecilija.oblonsek@teof.uni-lj.si*

dr. znanosti (2016), dipl. teolog (2007) in prof. glasbe (2007); za liturgiko (2020, 2017, 2016, 2015, 2011, 2008)

**Pohar Borut***borut.pohar@teof.uni-lj.si*

dr. znanosti (2018), dipl. teolog (2012), dipl. mikrobiolog (2006); za filozofijo (v postopku izvolitve, 2018)

**Ristić Damjan DJ***damjan.ristic@teof.uni-lj.si*

mag. teologije (2012), dipl. splošni jezikoslovec in višji bibliotekar (2011), dipl. teolog (2007); za moralno in duhovno teologijo (2020, 2014)

**Valenta Tanja***valenta.tanja@teof.uni-lj.si*

mag. teologije; za zakonsko in družinsko terapijo ter psihologijo in sociologijo religije (2020, 2017), univ.dipl.soc.del. (2012)

## VISOKOŠOLSKI UČITELJI-GOSTJE

### Debevec Leon

*leon.debevec@siol.net*

dr. arhitekturnih znanosti (1997); za arhitekturo (2016, 2011, 2006, 2001)

### Matić Tina

*tina.matic@pef.uni-lj.si*

prof. angl. in franc. (2017),  
asistentka za angleščino v izobraževanju  
(2020, izvoljena FF UL)

### Muhovič Jožef

*jozef\_muhovic@t-2.net*

dr. filozofije (1986), dipl. likovne umetnosti  
(1977), redni profesor na ALUO (1998); za  
pastoralno in oznanjevalno teologijo (2006);  
član SAZU

### Pižorn Karmen

*karmen.pizorn@pef.uni-lj.si*

prof. ang. in nem., redna profesorica za področje  
angleščine v izobraževanju (2019, izvoljena na PEF  
UL); izr. prof. dr. za didaktiko angleščine (PEF UL)

### Škamperle Igor

*igor.skamperle@ff.uni-lj.si*

dr. znanosti (1998); mag. sociologije kulture  
(1994), dipl. lit. komp. in sociolog kulture  
(1990); docent (2016, izvoljen na FF);  
za osnovno bogoslovje in dialog (2015)

### Škof Lenart

*lenart.skof@guest.arnes.si*

dr. znanosti (2001), dipl. filozof (1995); redni  
profesor za filozofijo (2012, izvoljen na UP);  
za osnovno bogoslovje in dialog (2014)

## NEKDANJI VISOKOŠOLSKI UČITELJI, KI S FAKULTETO SODELUJEJO

### Dolenc Bogdan

dr. teologije (1985); za religijologijo in religijsko  
antropologijo (2017, 2012, 2006, 2001, 1995,  
predavatelj 1987) (u: 2019)

### Gerjolj Stanko CM

dr. teologije (1986) in pedagoških znanosti  
(pedagogike/psihologije) (1995); dipl. teolog  
(1983); za didaktiko in pedagogiko religije  
(2011) (u: 2020)

### Juhant Janez

dr. filozofije (1978), mag. teologije (1976);  
redni član EAZU (2012) (u: 2015)

### Kolar Bogdan SDB

dr. teologije (1994), dipl. anglist in zgodovinar  
(1984); za zgodovino Cerkve in patrologijo  
(2009) (u: 2019)

### Kovač Edvard OFM

dr. filozofije (1987), mag. teologije (1990)  
(u: 2016)

### Krašovec Jože

dr. bibličnih ved (1976), filozofije (1982),  
teologije (1986) in zgodovine religij-religijske  
antropologije (1986), dipl. bibličnih ved (1976)  
(u: 2016)

### Lah Avguštin

dr. teologije (1986) (u: 2016)

### Štuhec Janez

dr. moralne teologije (1988), dipl. teolog  
(1981); za moralno teologijo (28. 9. 2015,  
2010, 2005, 2000, docent 1993, predavatelj  
1988) (u: 2019)

### Štrukelj Anton

dr. teologije (1980), mag. vzhodne teologije  
(1984); za dogmatično teologijo (25. 3. 1997,  
izredni profesor 1992, docent 1987,  
predavatelj 1984) (u: 2018)

**NEKDANJI VISOKOŠOLSKI UČITELJI****Benedik Metod OFMCap**

dr. cerkvene zgodovine (1973), dipl. teolog (1968) (u: 2012)

**Bizjak Jurij**

dr. teologije (1983), lic. bibličnih ved (1979) (u: 2000)

**Fabijan Silvester**

dr. znanosti (2001), mag. teologije (1999) (u: 2012)

**Faganel Jože**

prof. slovenščine in francoščine (1973)

**Filipič Mirjana SL**

dr. znanosti (2000), mag. vzhodne teologije (1993)

**Košir Borut**

dr. cerkvenega in civilnega prava (1988), dipl. teolog (1980); za cerkveno pravo (24. 10. 2006, izredni profesor 2002, 1996, docent 1991, asistent 1988) (u: 2018)

**Nadrah Anton OCist**

dr. teologije (1969); (1984)

**Nežič Julka**

dr. znanosti (1997), dipl. liturgike (1977) (u: 2005)

**Ocvirk Drago Karl**

dr. teologije (1984) (2012)

**Oražem France**

dr. teologije (1965), mag. duhovne teologije (1969) (u: 2001)

**Peklaj Marijan**

dr. teologije (1984), lic. bibličnih ved (1976) (u: 2007)

**Pirnat Alojz**

dr. duhovne teologije (1984), dipl. teolog (1976) (u: 2010)

**Pojavnik Ivan**

dr. teologije (1976), lic. filozofije (1966) (u: 1992)

**Potočnik Vinko**

dr. družbenih ved (1980), dipl. teolog (1973) (u: 2011)

**Rode Franc CM**

dr. teologije (1963)

**Rojnik Ivan**

dr. pedagogike (1978), lic. filozofije (1969), dipl. teolog (1972) (u: 2007)

**Snoj A. Slavko SDB**

dr. teologije (1982)  
dipl. katehet (1977); član EAZU; (u: 2004)

**Sorč Ciril**

dr. teologije (1980) (u: 2012)

**Stres Anton CM**

dr. teologije (1974) in filozofije (1984) (u: 2004)

**Škafar Avguštin (V.) OFMCap**

dr. teologije (1974) (u: 2011)

**Trošt Jože**

mag. cerkvene glasbe (1970), dipl. teolog (1967) (u: 2003)

**Valenčič Rafko**

dr. moralne teologije (1968) (u: 2002)

**Večko Terezija (S.) OSU**

dr. teologije (1986); (u: 2012)

## RAZISKOVALCI IN MLADI RAZISKOVALCI

### **Avsenik Nabergoj Irena**

[irena.avsennabergoj@teof.uni-lj.si](mailto:irena.avsennabergoj@teof.uni-lj.si)

dr. znanosti (2015, 2004), mag. slovenske književnosti (1998); prof. slovenščine in umetnostne zgodovine (1994); redna članica EAZU (2015), znanstvena svetnica (27. 2. 2018); višja znanstvena sodelavka, izredna profesorica za religiologijo in religijsko antropologijo (2017, 2013), znanstvena svetnica (2017, izvoljena na ZRC SAZU)

### **Centa Mateja**

[mateja.centa@teof.uni-lj.si](mailto:mateja.centa@teof.uni-lj.si)

dr. znanosti (2017), univ. dipl. teol. (2010); didaktika in pedagogika religije (asistentka, 2016), psihologija religije in pastorage (2018, 2015)

### **Gregorčič Rok**

[rok.gregoric@teof.uni-lj.si](mailto:rok.gregoric@teof.uni-lj.si)

mag. teol. (2021), mladi raziskovalec (2021)

### **Jeglič Urška**

[urska.jeglic@teof.uni-lj.si](mailto:urska.jeglic@teof.uni-lj.si)

mag. relig. in etike (2017), dipl. teol. in relig. štud. (2015), mlada raziskovalka (2018)

### **Krajnc Aljaž**

[aljaz.krajnc@teof.uni-lj.si](mailto:aljaz.krajnc@teof.uni-lj.si)

univ. dipl. teol. (2017), mladi raziskovalec (2020)

### **Miklavčič Jonas**

[jonas.miklavcic@teof.uni-lj.si](mailto:jonas.miklavcic@teof.uni-lj.si)

mag. fil. (2019), dipl. fil. in dipl. teol. štud. (2016), mladi raziskovalec (2019)

### **Potisek Janez**

[janez.potisek@teof.uni-lj.si](mailto:janez.potisek@teof.uni-lj.si)

mag. teol. (2019), mladi raziskovalec (2019)

### **Prijatelj Erika**

[erika.prijatelj@teof.uni-lj.si](mailto:erika.prijatelj@teof.uni-lj.si)

dr. znanosti (2007), dipl. teolog (2000); za didaktiko in pedagogiko religije (docentka 2014, 2009)

### **Purger Matej**

[matej.purger@teof.uni-lj.si](mailto:matej.purger@teof.uni-lj.si)

univ. dipl. teol. (2014)

### **Štivič Stjepan**

[stjepan.stivic@teof.uni-lj.si](mailto:stjepan.stivic@teof.uni-lj.si)

mag. fil. (2016); univ. bacc. filozofije i religiologije (2016), mladi raziskovalec (2018)

### **Strahovnik Vojko**

[vojko.strahovnik@teof.uni-lj.si](mailto:vojko.strahovnik@teof.uni-lj.si)

dr. znanosti (2008), prof. filozofije in zgodovine (2003); višji znanstveni sodelavec (2017), docent za področje filozofije (2013 na FF UL)

### **Žalec Bojan**

[bojan.zalec@teof.uni-lj.si](mailto:bojan.zalec@teof.uni-lj.si)

dr. znanosti (1999), mag. filozofije (1996), dipl. filozof in sociolog (1992); redni član EAZU (2017), znanstveni svetnik (2015)

# UPRAVA

## TAJNIŠTVO

*Tajnik fakultete:*

**Mojca Kucler Dolinar**

*mojca.kucler-dolinar@teof.uni-lj.si*

univ. dipl.prav. (1997); (2019)

*Tajništvo dekanata; samostojna strokovna delavka:*

**Anamarija Novak**

*anamarija.novak@teof.uni-lj.si*

mag. zakonskih in družinskih študijev (2020); (2020)

*Samostojna strokovna delavka za kadrovske zadeve:*

**Lea Jensterle**

*lea.jensterle@teof.uni-lj.si*

dr. teologije (2011); (2017)

*Vodja finančno računovodske službe:*

**Marija Božič**

*marija.bozic@teof.uni-lj.si*

dipl. ekonomist specialist manager (2010); (2017)

*Samostojna strokovna sodelavka v finančno računovodski službi:*

**Adriana Košak**

*adriana.kosak@teof.uni-lj.si*

računovodja (2011); (2020)

*Vodja službe za vpis in študentske zadeve:*

**Miha Pate**

*miha.pate@teof.uni-lj.si*

univ. dipl. teol. (2011); (2016)

*Samostojna strokovna delavka referata za izpopolnjevanje:*

**Ana Rožman**

*ana.rozman@teof.uni-lj.si*

mag. zakonskih in družinskih študijev (2017); (2009)

*Samostojni strokovni delavec referata za doktorski študij in znanstveno-raziskovalno delo:*

**Dejan Levičnik**

*dejan.levicnik@teof.uni-lj.si*

mag. religiologije in etike (2016); (2020)

*Samostojni strokovni delavec referata za študentske zadeve:*

**Jerneja Antlej**

*jerneja.antlej@teof.uni-lj.si*

mag. inf. ved (2014); (2019)

---



# KNJIŽNICI

## V LJUBLJANI

*Vodja področja/enote:*

**Mateja Norčič**

*[mateja.norcic@teof.uni-lj.si](mailto:mateja.norcic@teof.uni-lj.si)*

univ. dipl. bibl. in prof. teol. (2003), višja bibliotekarka (2015); (2010)

*Samostojna strokovna delavka:*

**Leja Borovnjak**

*[leja.borovnjak@teof.uni-lj.si](mailto:leja.borovnjak@teof.uni-lj.si)*

univ. dipl. bibl. in prof. teol. (2008), višja bibliotekarka (2020); (2010)

*Samostojna strokovna delavka:*

**Anja Jerše**

*[anja.jerse@teof.uni-lj.si](mailto:anja.jerse@teof.uni-lj.si)*

mag. bibl. (2013) in info. znan. (2012), bibliotekarka (2014); (2016)

## V MARIBORU

*Vodja področja/enote:*

**Leja Borovnjak**

*[leja.borovnjak@teof.uni-lj.si](mailto:leja.borovnjak@teof.uni-lj.si)*

univ. dipl. bibl. in prof. teol. (2008), višja bibliotekarka (2020); (2019)

*Strokovna delavka:*

**Marjetka Tuš**

*[marjetka.tus@teof.uni-lj.si](mailto:marjetka.tus@teof.uni-lj.si)*

knjižničarska referentka (2008); (1992)

---

## KATEDRE

### **Katedra za filozofijo**

tel.: (01) 434 58 32, predstojnik: prof. dr. Robert Petkovšek (2021-2025)

### **Katedra za Sveto pismo in judovstvo**

tel.: (01) 434 58 38, predstojnica: izr. prof. dr. Maria Carmela Palmisano (2021-2025)

### **Katedra za liturgiko**

tel.: (01) 434 58 30, predstojnik: prof. dr. Slavko Krajnc (2021-2025)

### **Katedra za zgodovino Cerkve in patrologijo**

tel.: (01) 434 58 26, predstojnik: doc. dr. Miran Špelič (2021-2025)

### **Katedra za osnovno bogoslovje in dialog**

tel.: (01) 434 58 46, predstojnik: doc. dr. Mari Jože Osredkar (2021-2025)

### **Katedra za dogmatično teologijo**

tel.: (01) 434 58 40, predstojnik: doc. dr. Marjan Turnšek (2021-2025)

### **Katedra za pastoralno in oznanjevalno teologijo**

tel.: (01) 434 58 44, predstojnik: doc. dr. Andrej Šegula (2021-2025)

### **Katedra za cerkveno pravo**

tel.: (01) 434 58 32, predstojnik: izr. prof. dr. Stanislav Slatinek (2021-2025)

### **Katedra za moralno teologijo**

tel.: (01) 434 58 28, predstojnik: izr. prof. dr. Roman Globokar (2021-2025)

### **Katedra za zakonsko in družinsko terapijo ter psihologijo in sociologijo religije**

tel.: (01) 434 58 34, predstojnik: prof. dr. Robert Cvetek (2021-2025)

## ZNANSTVENORAZISKOVALNO DELO

### **Programske skupine**

#### **Etično-religiozni temelji in perspektive družbe ter religiologija v kontekstu sodobne edukacije in nasilje**

vodja: prof. dr. Robert Petkovšek

#### **Judovsko-krščanski viri in razsežnosti pravičnosti**

vodja: znan. svet. ddr. Irena Avsenik Nabergoj

---

## INŠTITUTI

### **Inštitut za zgodovino Cerkve**

predstojnik: doc. dr. Matjaž Ambrožič (2021-2025)

### **Inštitut za filozofijo in družbeno etiko**

predstojnik: izr. prof. dr. Bojan Žalec (2021- 2025)

### **Inštitut za Sveto pismo, judovstvo in zgodnje krščanstvo**

predstojnik: doc. dr. Samo Skralovnik (2021-2025)

### **Inštitut za moralno teologijo in duhovna vprašanja sodobne kulture**

predstojnik: doc. dr. Ivan Platovnjak (2021 – 2025)

### **Inštitut za patristične študije**

predstojnik: doc. dr. Miran Špelič (2021-2025)

### **Inštitut za kanonskopravne vede**

predstojnik: izr. prof. dr. Stanislav Slatinek (2021-2025)

### **Inštitut za psihologijo in sociologijo religije ter zakonsko in družinsko terapijo**

predstojnik: doc. dr. Igor Bahovec (2021-2025)

### **Inštitut za aplikativno teologijo**

predstojnica: doc. dr. Iva Nežič Glavica (2021-2025)

### **Inštitut Stanka Janežiča za dogmatično, osnovno in ekumensko teologijo ter religiologijo in dialog**

predstojnik: doc. dr. Simon Malmenvall (2021-2025)

### **Inštitut za bioetiko**

predstojnik: izr. prof. dr. Roman Globokar (2021-2025)

### **Center za na človeka osredičeno umetno inteligenco in etiko novih tehnologij**

predstojnik: viš. znan. sod. dr. Vojko Strahovnik (2021-2023)

## KOMISIJE

### **Komisija za študijske zadeve**

**V Ljubljani:** prodekan za študijske zadeve doc. dr. Tadej Stegu, doc. dr. Mateja Cvetek, doc. dr. Ivan Platovnjak, doc. dr. Tadej Strehovec, predstavnik referata za študentske zadeve, tajnik fakultete in predstavnik ŠS TEOF.

**V Mariboru:** predstojnik Enote v Mariboru izr. prof. dr. Stanislav Slatinek, doc. dr. Drago Jerebic, doc. dr. Mateja Pevec Rozman, izr. prof. dr. Barbara Simonič, predstavnik referata za študentske zadeve, tajnik fakultete in predstavnik ŠS TEOF.

### **Komisija za znanstveno-raziskovalno dejavnost in doktorski študij**

Prodekan za znanstveno-raziskovalno dejavnost izr. prof. dr. Stanislav Slatinek, vodji programskih skupin prof. dr. Robert Petkovšek in znan. sv. izr. prof. ddr. Irena Avsenik Nabergoj, koordinator za znanstveno-raziskovalno dejavnost viš. znan. sod. dr. Vojko Strahovnik, skrbniki doktorskih študijskih področij teologija, religiologija in ZDT doc. dr. Ivan Platovnjak,

doc. dr. Mari Jože Osredkar in prof. dr. Tomaž Erzar, predstavnik referata za doktorski študij in ZRD, tajnik fakultete in predstavnik doktorskih študentov.

#### **Komisija za habilitacije**

Prof. dr. Slavko Krajnc (predsednik), prof. dr. Tomaž Erzar, prof. dr. Robert Petkovšek.

#### **Komisija za kakovost**

Prof. dr. Tomaž Erzar (predsednik), doc. dr. Igor Bahovec, doc. dr. Janez Ferkolj, izr. prof. dr. Stanislav Slatinek, predstavnik ŠS TEOF, tajnik fakultete.

#### **Komisija za nagrade in priznanja**

Prof. dr. Branko Klun (predsednik), izr. prof. dr. Barbara Simonič, prof. dr. Janez Vodičar.

#### **Komisija za založništvo**

Prodekan za znanstveno-raziskovalno dejavnost izr. prof. dr. Stanislav Slatinek, glavni uredniki BV, AES, ED, AThS, ZK in priročnikov TEOF: prof. dr. Robert Petkovšek, doc. dr. Miha Šimac, doc. dr. Samo Skralovnik, doc. dr. Miran Špelič, strokovni delavec iz knjižnice, vodja FRS in tajnik fakultete.

#### **Komisija za urejanje statusa diplomantov UL TEOF**

Doc. dr. Samo Skralovnik (predsednik), doc. dr. Drago Jerebic, doc. dr. Tadej Stegu, tajnik fakultete, predstavnik študentov 1., 2. in 3. stopnje in predstavnik alumnov.

#### **Knjižnični svet**

**V Ljubljani:** prof. dr. Janez Vodičar (predsednik), prof. dr. Branko Klun, izr. prof. dr. Anton Jamnik, izr. prof. dr. Maria Carmela Palmisano, prof. dr. Tanja Repič Slavič, tajnik fakultete in vodja knjižnice v Ljubljani.

**V Mariboru:** izr. prof. dr. Stanislav Slatinek (predsednik), prof. dr. Slavko Krajnc, doc. dr. Mateja Pevec Rozman, doc. dr. Samo Skralovnik, izr. prof. dr. Barbara Simonič, doc. dr. Marjan Turnšek, tajnik fakultete in vodja knjižnice v Mariboru.

#### **Strateški svet**

Dekan prof. dr. Janez Vodičar, prodekan za študijske zadeve doc. dr. Tadej Stegu, prodekan za znanstveno-raziskovalno dejavnost izr. prof. dr. Stanislav Slatinek, prof. dr. Robert Cvetek, prof. dr. Tomaž Erzar, izr. prof. dr. Roman Globokar, doc. dr. Jože Mari Osredkar, izr. prof. dr. Maria Carmela Palmisano, doc. dr. Tadej Strehovec, vodja projektne pisarne, tajnik, predsednik ŠS TEOF, predstavnik alumnov, tajnik Slovenske škofovske konference, predstavnik Združenja zakonskih in družinskih terapevtov.

## **UREDNIŠTVA**

#### **Bogoslovni vestnik**

glavni in odgovorni urednik: prof. dr. Robert Petkovšek (2021-2025)

#### **Edinost in dialog**

glavni in odgovorni urednik: doc. dr. Samo Skralovnik (2021-2025)

#### **Acta Ecclesiastica Sloveniae**

glavni in odgovorni urednik: doc. dr. Miha Šimac (2021-2025)

---

**Acta Theologica Sloveniae**

glavni urednik: doc. dr. Miran Špelič (2021-2025)

**Znanstvena knjižnica**

glavni urednik: doc. dr. Miran Špelič (2021-2025)

**Priročniki Teološke fakultete**

glavni urednik: doc. dr. Miran Špelič (2021-2025)

**SKRBNIKI ŠTUDIJSKIH PROGRAMOV****Enoviti študijski program druge stopnje Teologija**

Izr. prof. dr. Maria Carmela Palmisano (2021-2025)

**Univerzitetni študijski program prve stopnje Teološki in religijski študiji**

Doc. dr. Tadej Stegu (2021-2025)

**Dvopredmetni univerzitetni študijski program Teološki študiji v povezavi s Filozofsko fakulteto Univerze v Ljubljani**

Prof. dr. Janez Vodičar (2021-2025)

**Dvopredmetni univerzitetni študijski program Teološki študiji v povezavi s Filozofsko fakulteto Univerze v Mariboru**

Doc. dr. Mateja Pevec Rozman (2021-2025)

**Magistrski študijski program Religijologija in etika**

Doc. dr. Mari Jože Osredkar (2021-2025)

**Magistrski študijski program Zakonski in družinski študiji**

Prof. dr. Robert Cvetek (2021-2025)

**Dvopredmetni magistrski pedagoški program Teologija**

Prof. dr. Janez Vodičar (2021-2025)

Doc. dr. Mateja Pevec Rozman (2021-2025)

**Doktorski študij Teologija**

Glavni skrbnik programa: prof. dr. Tomaž Erzar (2021-2025)

**- za področje Teologija**

Doc. dr. Ivan Platovnjak (2021-2025)

**- za področje Zakonska in družinska terapija**

Prof. dr. Tomaž Erzar (2021-2025)

**Interdisciplinarni doktorski študij Humanistika in družboslovje – področje Religijologija**

Doc. dr. Mari Jože Osredkar (2021-2025)

**Študijski program za izpopolnjevanje Pastoralno izpopolnjevanje**

Doc. dr. Andrej Šegula (2021-2025)

**Študijski program za izpopolnjevanje Duhovno izpopolnjevanje**

Doc. dr. Ivan Platovnjak (2021-2025)

---

**Študijski program za izpopolnjevanje Zakonska in družinska terapija**

Prof. dr. Tanja Repič Slavič (2021-2025)

**Študijski program za izpopolnjevanje Geštalt pedagogika**

Doc. dr. Iva Nežič Glavica (2021-2025)

**Študijski program za izpopolnjevanje Karitativno in humanitarno delo**

Izr. prof. dr. Katarina Lia Kompan Erzar (2021-2025)

**Študijski program za izpopolnjevanje Supervizija za zakonsko in družinsko terapijo ter svetovanje****Program vseživljenjskega učenja Duhovna akademija**

Doc. dr. Tadej Stegu (2021– 2025)

**KOORDINATORJI****Koordinator za znanstveno-raziskovalno dejavnost in doktorski študij**

Viš. znan. sod. dr. Vojko Strahovnik (2021-2025)

**Koordinator za teološke simpozije**

Doc. dr. Ivan Platovnjak (2021-2025)

**Koordinator za internet**

Doc. dr. Samo Skralovnik (2021-2025)

**Koordinatorica za digitalizacijo**

Mateja Norčič (2021-2025)

**Koordinatorica za mednarodno sodelovanje, Erasmus+ in CEEPUS**

Urška Jeglič, mag. relig. in etike (2021-2025)

**Koordinatorica slovenske sekcije Evropskega združenja katoliških teologov**

Doc. dr. Mateja Pevec Rozman (2021-2025)

**Koordinatorja za laiške študente TEOF**

V Ljubljani: asist. dr. Matjaž Celarc (2021-2025)

V Mariboru: doc. dr. Mateja Pevec Rozman

**Koordinatorja tutorjev**

V Ljubljani: doc. dr. Andrej Šegula (2021-2025)

V Mariboru: asist. dr. Cecilija Oblonšek (2021-2025)

**Koordinator za šport**

Doc. dr. Andrej Šegula (2021-2025)

**Koordinator za promocijo**

Asist. dr. Matjaž Celarc (2021-2025)

**Koordinatorica za pedagoško usposabljanje**

Asist. dr. Iva Nežič Glavica (2018-2021)

**Koordinator za programsko opremo SPAD**

Asist. dr. David Kraner (2020-2023)

**Koordinator za anketni sistem TEOF – 1KA**

Prof. dr. Robert Cvetek (2020-2023)

**Pooblaščenca oseba za vodenje postopkov priznavanja izobraževanja**

Izr. prof. dr. Stanislav Slatinek (2021-2025)

**Pooblaščenca oseba za delo s študenti s posebnim statusom**

Asist. dr. Borut Pohar (2021-2025)

**ZAPOSLENI TEOLOŠKE FAKULTETE V SENATU IN KOMISIJAH UL****Senat UL**

Prof. dr. Janez Vodičar (2021-2025)

**Disciplinska komisija II. stopnje za študente**

Doc. dr. Igor Bahovec (nadomestni član, 2017-2021)

**Komisija za dodiplomski študij**

Izr. prof. dr. Roman Globokar (2020-2021)

**Komisija za magistrski študij**

Prof. dr. Robert Cvetek (2017-2021)

**Komisija za obštudijske dejavnosti**

Doc. dr. Andrej Šegula (2017-2021)

**Komisija za pritožbe študentov**

Doc. dr. Tanja Pate (2017-2021)

**Komisija za razvoj knjižničnega sistema**

Mateja Norčič (2017-2021)

**Komisijo za študente s posebnim statusom**

Asist. dr. Borut Pohar (2018-2021)

**Komisija UO UL za kadrovske zadeve**

Mojca Kucler Dolinar (2021-2025)

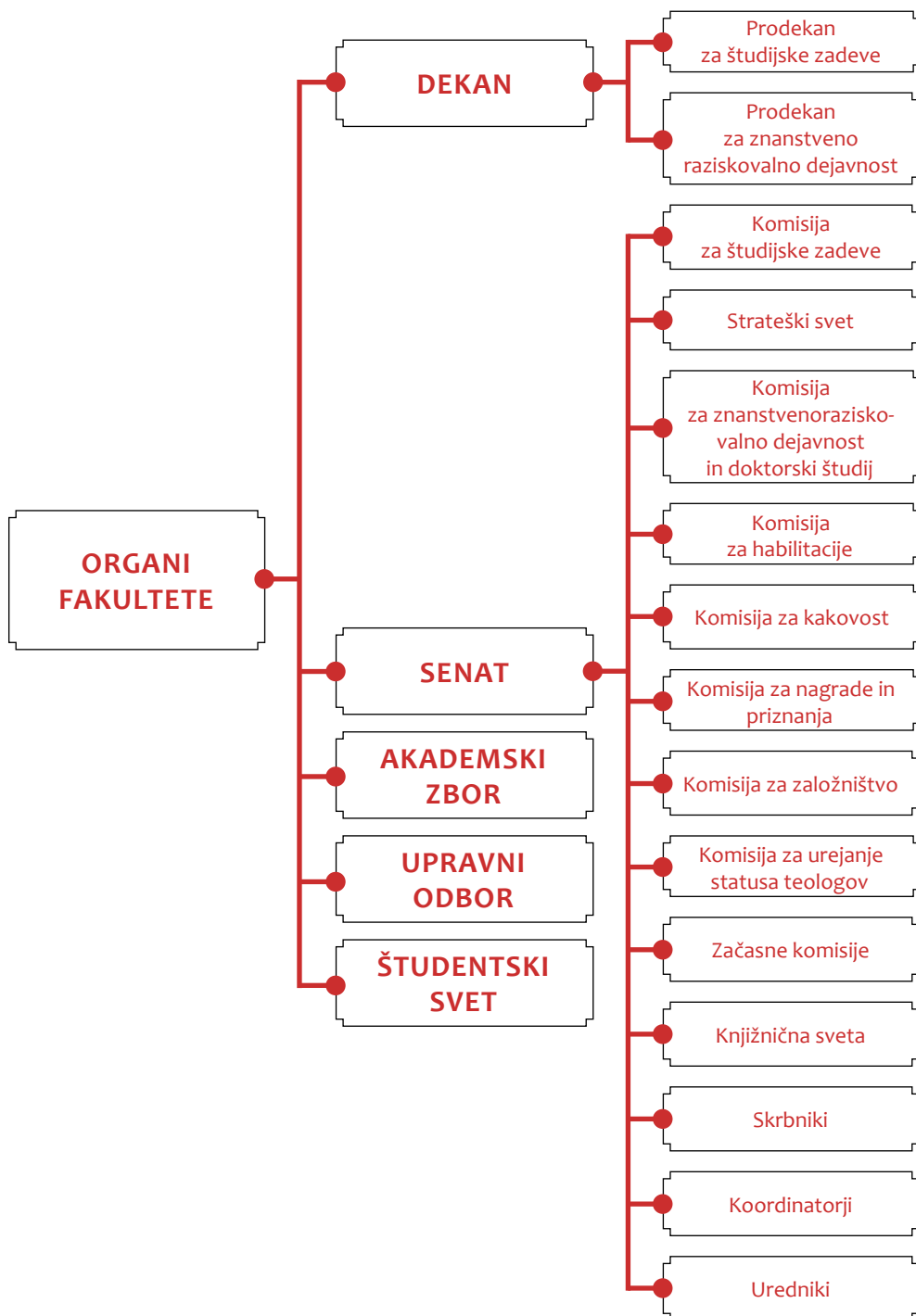



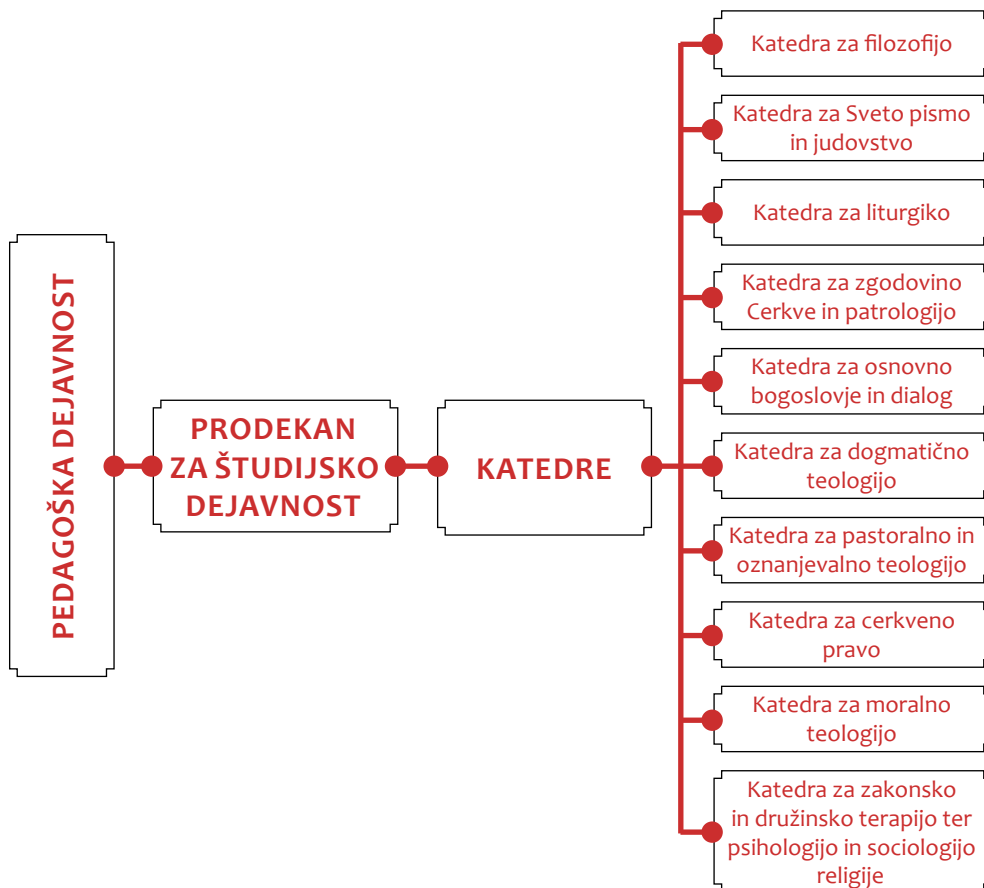

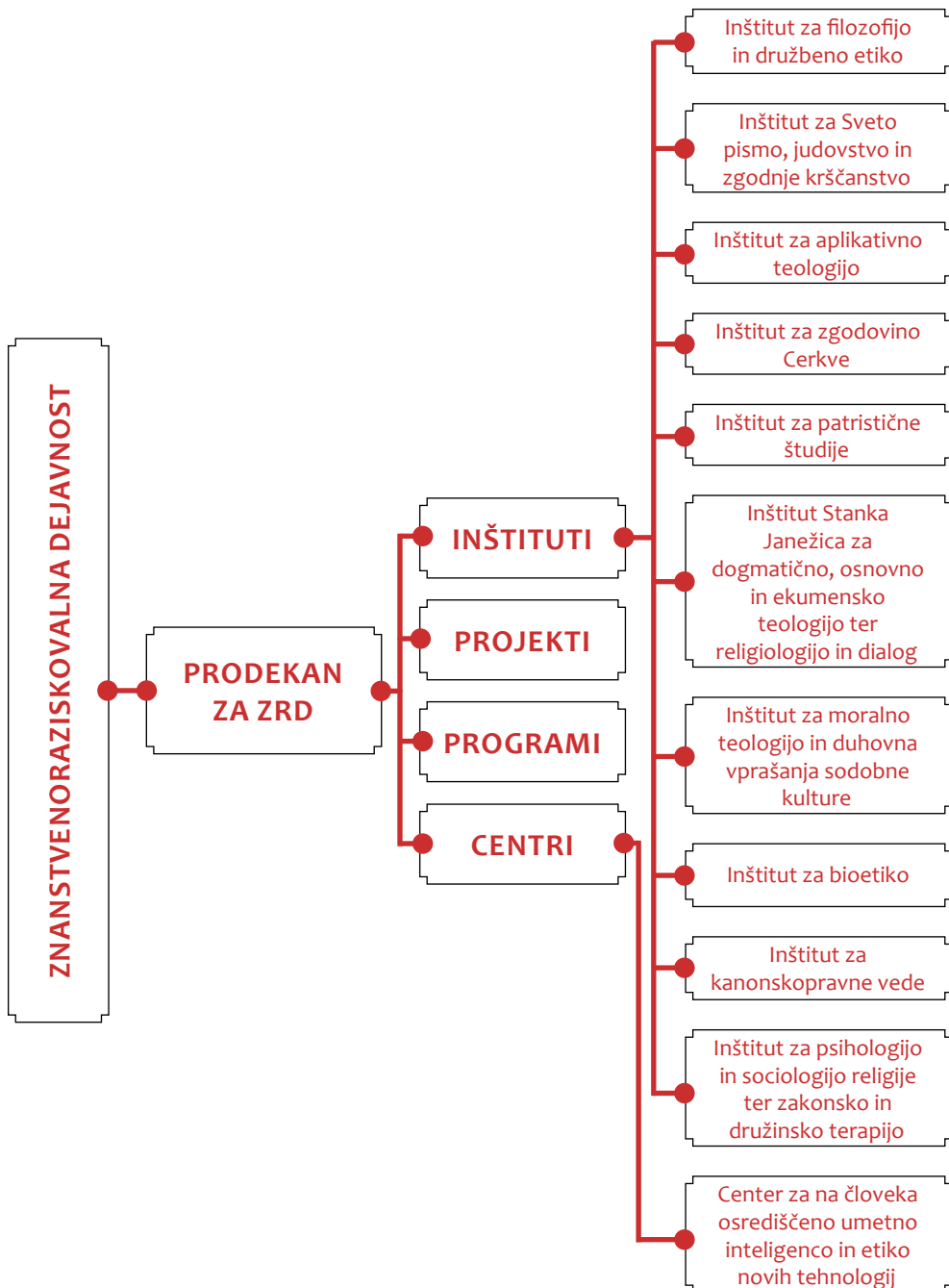

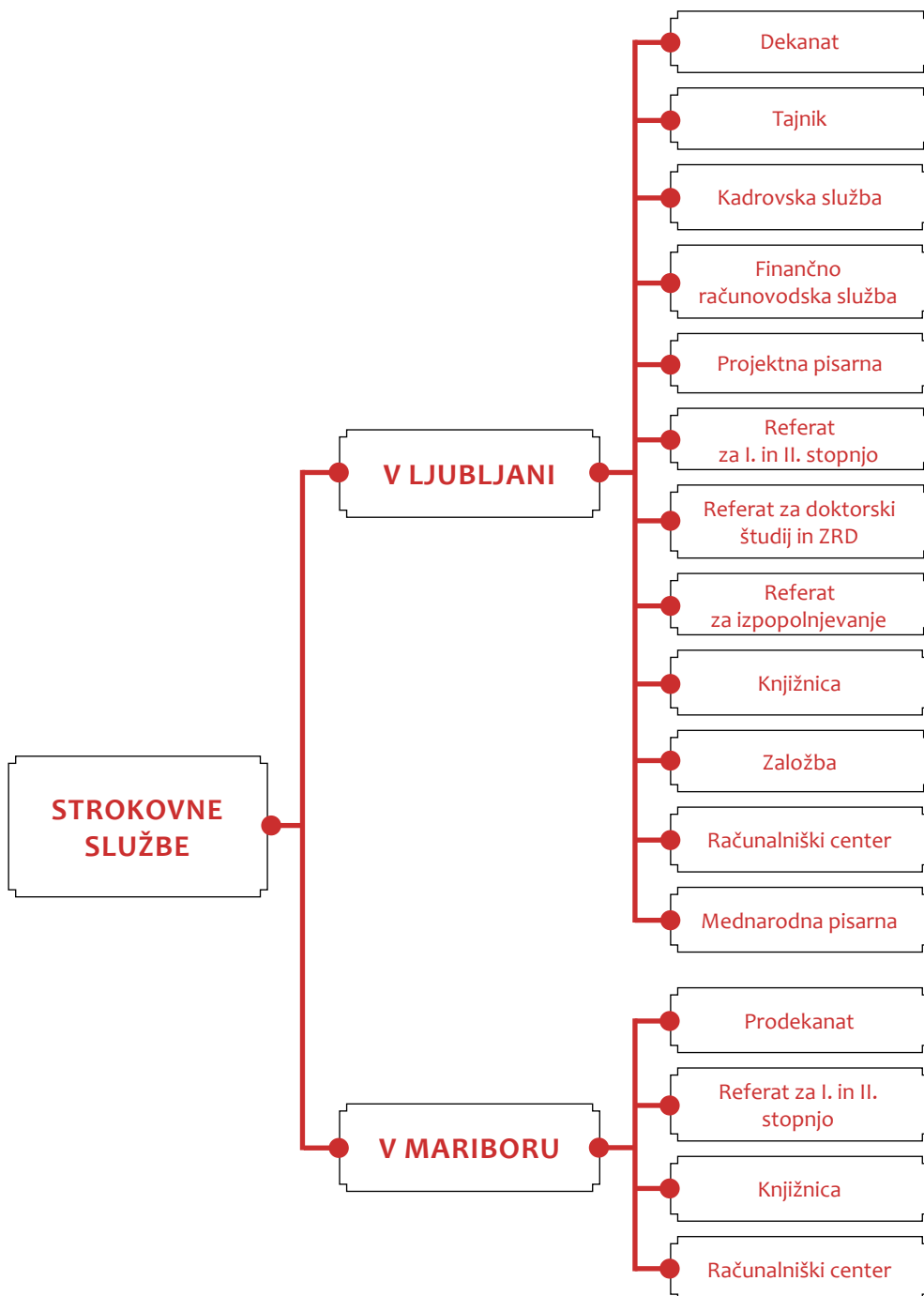

## DODIPLOMSKI IN PODIPLOMSKI ŠTUDIJSKI PROGRAMI

Tretja stopnja 180 ECTS

- 3.
2. **DOKTORSKA ŠTUDIJSKA PROGRAMA**  
TEOLOGIJA (področji: Teologija ter Zakonska in družinska terapija)
1. **HUMANISTIKA IN DRUŽBOSLOVJE** (področje: Religiologija)

Enoviti 300 ECTS

- 5.
4. **TEOLOGIJA**  
enoviti  
magistrski  
študijski  
program  
(mag.)
- 3.
- 2.
- 1.

Druga stopnja 120 ECTS

2. **RELIGIOLOGIJA**  
IN ETIKA (mag.)
- 1.

Druga stopnja 120 ECTS

2. **ZAKONSKI IN**  
**DRUŽINSKI ŠTUDIJI**  
(mag.)
- 1.

Druga stopnja 60 ECTS

2. **TEOLOGIJA**
1. (pedagoški, mag. dvop.)

Prva stopnja 180 ECTS

3. **TEOLOŠKI**  
IN RELIGIJSKI  
ŠTUDIJI (uni.)
- 2.
- 1.

Prva stopnja 90 ECTS

3. **TEOLOŠKI**  
ŠTUDIJI  
(uni. dvop.)
- 2.
- 1.

## ŠTUDIJSKI PROGRAMI ZA IZPOPOLNJEVANJE

36 ECTS

**PASTORALNO**  
**IZPOPOLNJEVANJE**

36 ECTS

**KARITATIVNO IN**  
**HUMANITARNO DELO**

36 ECTS

**DUHOVNO**  
**IZPOPOLNJEVANJE**

36 ECTS

**GEŠTALT**  
**PEDAGOGIKA**

36 ECTS

**ZAKONSKA IN DRUŽINSKA**  
**TERAPIJA**

24 ECTS

**SUPERVIZIJA ZA ZDT**  
**TER SVETOVANJE**



**NAPOVED PREDAVANJ**  
**V LJUBLJANI**

---

# ENOVITI MAGISTRSKI ŠTUDIJSKI PROGRAM TEOLOGIJA

## 1. letnik

Nosilec, izvajalec	Predmet	Število ur tedensko						Σ ur	Σ kred. točk
		Zimski semester			Letni semester				
		p	v	s	p	v	s		
M. Pevec Rozman	Uvod v študij teologije	2	-	2	-	-	-	60	5
R. Petkovšek, M. Pevec Rozman/ A. Krajnc	Zgodovina filozofije I	3	-	1	-	-	-	60	5
R. Petkovšek/ B. Pohar	Logika in kritika s filozofijo jezika	4	1,33	0,67	-	-	-	90	7
C. Gostečnik, D. Jerebic, I. Nežič Glavica	Uvod v psihologijo in psihologijo religije	2	-	2	-	-	-	60	5
M. Ambrožič	Zgodovina Cerkve I	3	-	1	-	-	-	60	5
M. Špelič	Latinski jezik I	-	2	-	-	-	-	30	3
B. Klun	Zgodovina filozofije II	-	-	-	3	-	1	60	5
M. Pevec Rozman	Antropologija s filozofijo kulture	-	-	-	3	-	1	60	5
B. Klun/ B. Pohar	Filozofija narave	-	-	-	2	-	1	45	4
M. Ambrožič	Zgodovina Cerkve II	-	-	-	3	-	1	60	5
M. C. Palmisano/ M. Celarc	Uvod v Staro in Novo zavezo	-	-	-	2	1,33	0,67	60	5
M. Špelič	Latinski jezik II	-	-	-	-	2	-	30	3
	Izbirni predmet iz bibličnih (Svetopisemska grščina I ali Hebrejščina I) ali živih jezikov	-	-	-	*	*	*	30	3

## Izbirni predmeti za 1. letnik\*

Nosilec, izvajalec	Predmet	Število ur tedensko						Σ ur	Σ kred. Točk
		Zimski semester			Letni semester				
		p	v	s	p	v	s		
S. Krajnc/ C. Oblonšek	Zborovsko petje**	0,33	1,67	-	-	-	-	30	3
K. Pižorn/T. Matič	Angleška teološka terminologija	-	-	-	1	1	-	30	3
M. C. Palmisano	Hebrejščina I	-	-	-	1	1	-	30	3
M. Špelič	Svetopisemska grščina I	-	-	-	-	2	-	30	3

\*Izbirne predmete, ki so predvideni za prvi letnik, lahko študent izbira tudi v višjih letnikih.

\*\*Študent lahko izbirni predmet Zborovsko petje formalno izbere enkrat v času študijskega programa, zaželeno pa je, da poje v zboru več časa.

## 2. letnik

Nosilec, izvajalec	Predmet	Število ur tedensko						Σ ur	Σ kred. točk
		Zimski semester			Letni semester				
		p	v	s	p	v	s		
B. Klun	Metafizika	3	-	2	-	-	-	75	6
C. Gostečnik, I. Bahovec	Uvod v sociologijo in sociologijo religije	1,33	-	0,67	-	-	-	30	3
M. Ambrožič	Zgodovina Cerkve na Slovenskem	2	1	1	-	-	-	60	5
M. C. Palmisano	Eksegeza Peteroknjižja	3	0,33	0,67	-	-	-	60	5
M. Matjaž/ M. Celarc	Eksegeza Evangelijev	2	0,67	0,33	-	-	-	45	4
	Izbirni predmet iz bibličnih jezikov (Svetopisemska grščina II ali Hebrejščina II) ali iz zgodovine Cerkve	*	*	*	-	-	-	30	3
R. Petkovšek/ J. Miklavčič	Etika	-	-	-	2	-	1	45	4
A. Jamnik/ B. Pohar	Filozofija religije	-	-	-	4	1	1	90	7
B. Klun	Sodobna filozofija	-	-	-	3	-	1	60	5
R. Petkovšek/ B. Pohar	Vera in razum (interdiscipli- narni obvezni seminar)	-	-	-	1	-	4	75	6
M. Matjaž, M. C. Palmisano	Janezovi spisi	-	-	-	2	-	1	45	4
M. J. Osredkar, R. Petkovšek	Osnovno bogoslovje	-	-	-	3,5	-	3,5	105	8

## Izbirni predmeti za 2. letnik\*

Nosilec, izvajalec	Predmet	Število ur tedensko						Σ ur	Σ kred. točk
		Zimski semester			Letni semester				
		p	v	s	p	v	s		
M. Špelič	Svetopisemska grščina II	-	2	-	-	-	-	30	3
M. Ambrožič	Izbrane teme iz zgodovine Cerkve na Slovenskem	1	0,67	0,33	-	-	-	30	3
M. C. Palmisano	Hebrejščina II	1	1	-	-	-	-	30	3
T. Stegu, S. Slatinek, A. Šegula	Tutorstvo	-	-	-	-	-	-	22	3

\*Izbirne predmete, ki so predvideni za drugi letnik, lahko študent izbira tudi v višjih letnikih.



## 3. letnik

Nosilec, Izvajalec	Predmet	Število ur tedensko						Σ ur	Σ kred. točk
		Zimski semester			Letni semester				
		p	v	s	p	v	s		
M. Špelič	Patrologija	3	0,67	1,33	-	-	-	75	6
M. C. Palmisano	Eksegeza preroških knjig	2,06	0,47	0,47	-	-	-	45	4
J. Ferkolj	Kristologija in mariologija	3,33	0,67	1	-	-	-	75	6
M. J. Osredkar/ U. Jeglič	Verstva v primerjalni in dialoški perspektivi	2	-	2	-	-	-	60	5
S. Slatinek, A. Saje	Uvod v cerkveno pravo	1	-	1	-	-	-	30	3
R. Globokar	Osnovna moralna teologija*	3,33	-	1,67	-	-	-	75	6
M. Matjaž	Eksegeza Pavlovih in drugih pisem	-	-	-	2,33	-	0,67	45	4
M. C. Palmisano/ A. Tedeško	Psalmi in modrostna literatura	-	-	-	2,66	0,67	0,67	60	5
M. Turnšek	Skrivnost troedinega Boga	-	-	-	3	-	1	60	5
M. J. Osredkar/ M. Celarc	Nauk o Cerкви	-	-	-	2,33	1	1,67	75	6
S. Slatinek	Pravni položaj oseb v Cerкви	-	-	-	3	-	1	60	5
R. Globokar, T. Strehovec	Moralna teologija z družbeno etiko	-	-	-	2	0,67	1,33	60	5

\* V primeru več kot 5 tujih študentov se bo predmet ob soglasju slovenskih študentov izvajal v angleškem jeziku.

## 4. letnik

Nosilec, izvajalec	Predmet	Število ur tedensko						Σ ur	Σ kred. točk
		Zimski semester			Letni semester				
		p	v	s	p	v	s		
M. C. Palmisano	Teologija Stare zaveze	2,67	0,67	0,67	-	-	-	60	5
I. Platovnjak	Teologija duhovnosti	2	-	2	-	-	-	60	5
S. Slatinek	Zakonsko pravo	3	1	-				60	5
S. Krajnc/ N. Aracki	Splošna liturgika	4	1	1	-	-	-	90	7
J. Vodičar, T. Stegu, I. Nežič Glavica/ D. Kraner	Pedagogika in andragogika	1	1	1	-	-	-	45	4
M. Matjaž	Teologija Nove zaveze	2	-	1	-	-	-	45	4
S. Malmenvall	Ekumenizem	-	-	-	1,67	0,33	-	30	3
M. Turnšek	Nauk o veri, upanju in ljubezni	-	-	-	1,33	-	0,67	30	3
J. Ferkolj	Nauk o zakramentih *	-	-	-	3,33	1	0,67	75	6
S. Krajnc/ N. Aracki	Zakramentalna liturgika	-	-	-	2,67	0,67	0,67	60	5
J. Vodičar, A. Šegula, T. Stegu, I. Nežič Glavica/ D. Kraner	Katehetika z didaktiko religije	-	-	-	1	1	1	45	4
	Izbirni predmet iz psihologije, pedagogike ali sociologije	-	-	-	*	*	*	30	3
	Interdisciplinarni izbirni seminar iz Svetega pisma ali sistematične teologije	-	-	-	*	*	*	75	6

\* V primeru več kot 5 tujih študentov se bo predmet ob soglasju slovenskih študentov izvajal v angleškem jeziku.

## 5. letnik

Nosilec, izvajalec	Predmet	Število ur tedensko						Σ ur	Σ kred. točk
		Zimski semester			Letni semester				
		p	v	s	p	v	s		
M. Turnšek	Teološka antropologija z eshatologijo	3	-	1,33	-	-	-	75	6
A. Šegula, T. Stegu/ D. Kraner	Osnovna in komunitarna pastoralna teologija	2,33	1	1,67	-	-	-	75	6
J. Vodičar, T. Stegu/ D. Kraner	Veščine in etika javnega nastopanja	2	1	1	-	-	-	60	5
	Izbirni predmet iz liturgike*	-	-	-	*	*	*	30	3
	Izbirni predmet iz osnovnega bogoslovja ali iz filozofije*	*	*	*	-	-	-	30	3
	Izbirni predmet iz duhovne teologije ali iz dogmatične teologije*	*	*	*	-	-	-	30	3
	Magistrsko delo	-	-	-	-	-	-	90	4
T. Strehovec	Zakonska, družinska in spolna etika	-	-	-	2,33	0,67	-	45	4
R. Globokar, T. Strehovec	Bioetika**	-	-	-	1,33	0,67	-	30	3
S. Slatinek, A. Saje	Pravna ureditev Cerkve	-	-	-	1	-	1	30	3
A. Šegula, T. Stegu/ D. Kraner	Kategorialna in zakramentalna pastoralna teologija	-	-	-	2	1	1	60	5
	Izbirni predmet iz oznanjevalne teologije ali iz pastoralne teologije*	-	-	-	*	*	*	30	3
	Izbirni predmet iz cerkvenega prava ali iz moralne teologije*	-	-	-	*	*	*	30	3
	Magistrsko delo	-	-	-	-	-	-	300	9

\*Izbirne predmete v petem letniku študent lahko izbira tudi med izbirnimi predmeti nižjih letnikov.

\*\* V primeru več kot 5 tujih študentov se bo predmet ob soglasju slovenskih študentov izvajal v angleškem jeziku.

## Izbirni predmeti za 4. in 5. letnik

Nosilec, izvajalec	Predmet	Število ur tedensko						Σ ur	Σ kred. točk
		Zimski semester			Letni semester				
		p	v	s	p	v	s		
B. Klun	Filozofija in mistika	0,67	-	1,33	-	-	-	30	3
J. Vodičar/ M. Centa	Filozofija vzgoje	1	0,33	0,67	-	-	-	30	3
I. Platovnjak	Duhovno spremljanje*	1	0,33	0,67	-	-	-	30	3
M. Turnšek	Vloga Svetega Duha v osebnem in občestvenem življenju	1	-	1	-	-	-	30	3
S. Krajnc, L. Debevec	Prvine bogoslužnega prostora	-	-	-	1	-	1	30	3
S. Slatinek, A. Saje	Cerkvena sodna praksa	-	-	-	1	-	1	30	3
Ch. Gostečnik, R. Cvetek	Psihologija odnosov	-	-	-	1	-	1	30	3
Ch. Gostečnik, I. Bahovec	Družbena analiza, religiozno izkustvo, evangelizacija	-	-	-	1	0,33	0,67	30	3
S. Krajnc/ C. Oblonšek	Cerkvena glasba v službi bogoslužja	-	-	-	1	1	-	30	3
R. Globokar, T. Strehovec	Krščanska etika v medreligijskem in pluralnem svetu	-	-	-	1	-	1	30	3
I. Nežič Glavica/ D. Kraner	Celostna pedagoška komunikacija	-	-	-	1	-	1	30	3

\* V primeru več kot 5 tujih študentov se bo predmet ob soglasju slovenskih študentov izvajal v angleškem jeziku.

Interdisciplinarna seminarja za 4. in 5. letnik  
(ki se izvajata v študijskem letu 2021/2022)

Nosilec, izvajalec	Predmet	Število ur tedensko						Σ ur	Σ kred. točk
		Zimski semester			Letni semester				
		p	v	s	p	v	s		
M. C. Palmisano, S. Skralovnik	Stara zaveza v Novi zavezi	-	-	-	1	-	4	75	6
M. Špelič/ S. Malmenvall	Zgodovina teološke misli	-	-	-	2	-	3	75	6

# UNIVERZITETNI ŠTUDIJSKI PROGRAM TEOLOŠKI IN RELIGIJSKI ŠTUDIJI

## 1. letnik

Nosilec, izvajalec	Predmet	Število ur tedensko						Σ ur	Σ kred. točk
		Zimski semester			Letni semester				
		p	v	s	p	v	s		
M. Pevec Rozman	Uvod v študij teologije	2	2	-	-	-	-	60	5
R. Petkovšek, M. Pevec Rozman/ A. Krajnc	Zgodovina filozofije I	3	1	-	-	-	-	60	5
M. Ambrožič	Zgodovina Cerkve I	3	1	-	-	-	-	60	5
J. Vodičar/ U. Jeglič	Religijska antropologija	1	0,33	0,67	-	-	-	30	3
Ch. Gostečnik, I. Bahovec/ D. Jerebic	Uvod v psihologijo in sociologijo religije	2	-	2	-	-	-	60	5
S. Krajnc	Obredje in bogočastje	1,33	0,67	1	-	-	-	45	4
	Izbirni predmet	*	*	*	-	-	-	30	3
R. Petkovšek/ J. Miklavčič	Etika	-	-	-	2	-	1	45	4
M. J. Osredkar	Verovanjski sistemi v luči religiološke analize	-	-	-	2	-	2	60	5
B. Klun	Zgodovina filozofije II	-	-	-	3	1	-	60	5
M. Ambrožič	Zgodovina Cerkve II	-	-	-	3	1	-	60	5
R. Petkovšek/ B. Pohar	Religijska epistemologija	-	-	-	1	1	-	30	3
M. C. Palmisano/ M. Celarc	Uvod v Staro in Novo zavezo	-	-	-	2	1,33	0,67	60	5
	Izbirni predmet	-	-	-	*	*	*	30	3

**Izbirni predmeti\***

Nosilec, Izvajalec	Predmet	Število ur tedensko						Σ ur	Σ kred. točk
		Zimski semester			Letni semester				
		p	v	s	p	v	s		
S. Krajnc/ C. Oblonšek	Zborovsko petje	0,33	1,67	-	-	-	-	30	3
I. Platovnjak/ D. Ristič	Duhovnost vsakdanjega življenja, poklicne in družbene angažiranosti**	1	-	1	-	-	-	30	3
M. Špelič	Latinski jezik I	-	2	-	-	-	-	30	3
Ch. Gostečnik, R. Cvetek	Psihologija odnosov	-	-	-	1	-	1	30	3
K. Pižorn/T. Matič	Angleška teološka terminologija	-	-	-	1	1	-	30	3
M. Špelič	Svetopisemska grščina I	-	-	-	-	2	-	30	3

\*Izbirne predmete, ki so predvideni za prvi letnik, lahko študent izbira tudi v višjih letnikih

\*\* V primeru več kot 5 tujih študentov se bo predmet ob soglasju slovenskih študentov izvajal v angleškem jeziku.

## 2. letnik

Nosilec, izvajalec	Predmet	Število ur tedensko						Σ ur	Σ kred. točk
		Zimski semester			Letni semester				
		p	v	s	p	v	s		
M. Špelič	Antična verstva in krščanstvo	2	0,67	1,33	-	-	-	60	5
M. Ambrožič	Zgodovina Cerkve na Slovenskem	2	1,33	0,67	-	-	-	60	5
R. Globokar	Osnovna moralna teologija*	1,33	1	0,67	-	-	-	45	4
M. Matjaž/ M. Celarc	Eksegeza Evangelijev	2	0,67	0,33	-	-	-	45	4
M. J. Osredkar/ U. Jeglič	Verstva sodobnega sveta	2	-	2	-	-	-	60	5
S. Slatinek, S. Valentan	Religije in pravo	1	1	-	-	-	-	30	3
M. C. Palmisano	Eksegeza Peteroknjžja	2,33	0,67	-	-	-	-	45	4
T. Strehovec	Družinska, zakonska in spolna etika	-	-	-	2	2	-	60	5
A. Jamnik/ B. Pohar	Filozofija religije	-	-	-	2	2	-	60	5
M. Matjaž,	Eksegeza Pavlovih in drugih pisem	-	-	-	3,33	-	0,67	60	5
M. Turnšek	Skrivnost troedinega Boga	-	-	-	1,67	-	1,33	45	4
S. Skralovnik, M. J. Osredkar	Judovstvo, krščanstvo in islam: izvornost in prepletenost	-	-	-	2	2	-	60	5
	Izbirni predmet	-	-	-	*	*	*	30	3
	Izbirni predmet	-	-	-	*	*	*	30	3

\* V primeru več kot 5 tujih študentov se bo predmet ob soglasju slovenskih študentov izvajal v angleškem jeziku.

## 3. letnik

Nosilec, izvajalec	Predmet	Število ur tedensko						Σ ur	Σ kred. Točk
		Zimski semester			Letni semester				
		p	v	s	p	v	s		
M. C. Palmisano	Teologija Stare zaveze	2	2	-	-	-	-	60	5
J. Vodičar, A. Šegula, T. Stegu, I. Nežič Glavica/ D. Kraner	Pedagogika religij in katehetika	2	1,33	1,67	-	-	-	75	6
M. Turnšek	Človek v stvarjenjski in odrešenjski razsežnosti	2	2	2	-	-	-	60	5
A. Šegula, T. Stegu/ D. Kraner	Osnovna in komunitarna pastoralna teologija	2,33	1,67	1	-	-	-	75	6
J. Ferkolj	Kristologija	2	2	-	-	-	-	60	5
	Izbirni predmet	*	*	*	-	-	-	30	3
S. Slatinek, S. Valentan	Ustavno pravo Cerkve	-	-	-	2	2	-	60	5
I. Platovnjak	Religijska duhovnost	-	-	-	2	-	2	60	5
M. J. Osredkar/ M. Celarc	Nauk o Cerkvi	-	-	-	2,33	1,67	1	75	6
R. Globokar, T. Strehovec	Religijska bioetika	-	-	-	1	0,67	0,33	30	3
	Izbirni predmet	-	-	-	*	*	*	30	3
	Diplomsko delo	-	-	-	-	-	-	240	8

## Izbirni predmeti za 2. in 3. letnik

M. Špelič	Svetopisemska grščina II	-	2	-	-	-	-	30	3
J. Vodičar/ M. Centa	Filozofija vzgoje	1	0,33	0,67	-	-	-	30	3
I. Platovnjak	Duhovno spremljanje *	1	0,33	0,67	-	-	-	30	3
L. Debevec	Krščanska umetnost	-	-	-	1	-	1	30	3
M. C. Palmisano	Hebrejščina	-	-	-	1	1	-	30	3
S. Malmenvall	Krščanske Cerkve in ekumensko gibanje	-	-	-	1	1	-	30	3
R. Globokar, T. Strehovec	Krščanska etika v medreligijskem in pluralnem svetu	-	-	-	1	-	1	30	3
J. Ferkolj	Simbol in zakrament	-	-	-	1,33	-	0,67	30	3
T. Stegu, S. Slatinek, A. Šegula	Tutorstvo	-	-	-	-	-	-	22	3

\* V primeru več kot 5 tujih študentov se bo predmet ob soglasju slovenskih študentov izvajal v angleškem jeziku.



# DVOPREDMETNI UNIVERZITETNI ŠTUDIJSKI PROGRAM TEOLOŠKI ŠTUDIJI V POVEZAVI S FILOZOFSKO FAKULTETO UNIVERZE V LJUBLJANI

## 1. letnik

Nosilec, izvajalec	Predmet	Število ur tedensko						Σ ur	Σ kred. Točk
		Zimski semester			Letni semester				
		p	v	s	p	v	s		
M. Pevec Rozman	Uvod v študij teologije	2	-	2	-	-	-	60	5
R. Petkovšek, M. Pevec Rozman/ A. Krajnc	Zgodovina filozofije	2	-	2	-	-	-	60	5
M. Ambrožič	Zgodovina Cerkve	2	-	2	-	-	-	60	5
S. Krajnc	Krščanska bogoslužja	-	-	-	1	0,67	0,33	30	3
R. Petkovšek, M. Pevec Rozman	Etika z osnovami antropologije	-	-	-	2	-	1	45	4
M. C. Palmisano/ M. Celarc	Uvod Staro in Novo zavezo	-	-	-	2	1,33	0,67	60	5
	Splošni ali strokovni izbirni predmet 1	-	-	-	*	*	*	30	3

## Izbirni predmeti\*

Nosilec, Izvajalec	Predmet	Število ur tedensko						Σ ur	Σ kred. točk
		Zimski semester			Letni semester				
		p	v	s	p	v	s		
S. Krajnc/ C. Oblonšek	Zborovsko petje	0,33	1,67	-	-	-	-	30	3
M. Ambrožič	Izbrane teme iz zgodovine Cerkve na Slovenskem	1	0,67	0,33	-	-	-	30	3
K. Pižorn/T. Matič	Angleška teološka terminologija	-	-	-	1	1	-	30	3

\* Študent lahko namesto enega izbirnega predmeta uveljavlja tudi udeležbo na Poletni šoli Sprejemanje trpljenja z opravljenim seminarjem (3 ECTS) ali udeležbo na mednarodni poletni šoli Paliativna oskrba/Paliative Care – an interdisciplinary approach (5 ECTS).

## 2. letnik

Nosilec, Izvajalec	Predmet	Število ur tedensko						Σ ur	Σ kred. točk
		Zimski semester			Letni semester				
		p	v	s	p	v	s		
M. C. Palmisano	Teologija Stare zaveze	1,33	-	1,67	-	-	-	45	4
M. Matjaž/ M. Celarc	Eksegeza Evangelijev in Apostolskih del*	2	1	1	-	-	-	60	5
C. Gostečnik, I. Bahovec, D. Jerebic	Uvod v psihologijo in sociologijo religije	2	-	2	-	-	-	60	5
B. Dolenc/ M. Celarc	Nauk o Cerкви	-	-	-	2,33	1	1,67	75	6
A. Jamnik/ B. Pohar	Filozofija religije	-	-	-	2	-	2	60	5
M. J. Osredkar	Osnovno bogoslovje in religiologija	-	-	-	2	-	2	60	5

\* V primeru več kot 5 tujih študentov se bo predmet ob soglasju slovenskih študentov izvajal v angleškem jeziku.

## 3. letnik

Nosilec, izvajalec	Predmet	Število ur tedensko						Σ ur	Σ kred. točk
		Zimski semester			Letni semester				
		p	v	s	p	v	s		
M. Špelič	Patrologija	2	1,33	0,67	-	-	-	60	5
M. J. Osredkar/ U. Jeglič	Vsebina in vloga svetovnih verstev v sodobnem svetu	2	1	3	-	-	-	90	7
	Splošni ali strokovni izbirni predmet 2	*	*	*	-	-	-	30	3
M. Turnšek	Teološka antropologija z eshatologijo	2	-	2	-	-	-	60	5
M. Turnšek	Skrivnost troedinega Boga	-	-	-	1,33	-	1,67	45	4
	Splošni ali strokovni izbirni predmet 3	-	-	-	*	*	*	30	3
	Diplomsko seminarsko delo	-	-	-	-	-	-	90	3

\* Članica priporoča izbiro strokovnega izbirnega predmeta

## Strokovni izbirni predmeti za 3. letnik

Nosilec, Izvajalec	Predmet	Število ur tedensko						Σ ur	Σ kred. točk
		Zimski semester			Letni semester				
		p	v	s	p	v	s		
M. Ambrožič	Izbrane teme iz zgodovine Cerkve na Slovenskem	1	0,33	0,67	-	-	-	30	3
J. Vodičar/ M. Centa	Filozofija vzgoje	1	0,33	0,67	-	-	-	30	3
R. Globokar, T. Strehovec	Bioetika*	-	-	-	1	-	1	30	3
S. Malmenvall	Krščanske Cerkve in ekumensko gibanje	-	-	-	1	1	-	30	3
J. Ferkolj	Simbol in zakrament	-	-	-	1	-	1	30	3

\* V primeru več kot 5 tujih študentov se bo predmet ob soglasju slovenskih študentov izvajal v angleškem jeziku.

# MAGISTRSKI ŠTUDIJSKI PROGRAM

## RELIGIOLOGIJA IN ETIKA

### 1. letnik

Nosilec, izvajalec	Predmet	Število ur tedensko						Σ ur	Σ kred. Točk
		Zimski semester			Letni semester				
		p	v	s	p	v	s		
I. Škamperle/ U. Jeglič	Sodobna verstva in njihova etika	2	1	1	-	-	-	60	5
V. Strahovnik, R. Petkovšek	Etični temelji zahodne družbe*	2	-	1	-	-	-	45	4
I. Bahovec/ D. Kraner	Vloga medijev pri ohranjanju religije	2	-	2	-	-	-	60	5
R. Cvetek, M. Cvetek, T. Pate/ B. Kreš	Metode raziskovanja v družboslovju in humanistiki	2,67	-	1,33	-	-	-	60	5
B. Klun	Antropološko-etični temelji odnosov	1,33	-	0,67	-	-	-	30	3
R. Petkovšek, I. Bahovec, S. Krajnc	Simbolnost, mitskost in obrednost v verstvih	2	-	2	-	-	-	60	5
	Izbirni predmet	*	*	*	-	-	-	30	3
M. J. Osredkar, S. Skralovnik/ N. Grabus/ U. Jeglič	Monoteizmi	-	-	-	3	3	3	135	13
R. Globokar, I. Bahovec/ I. Platonjak	Soočenje religije s sekularizmom in modernostjo v Evropi	-	-	-	2	-	1	45	4
B. Klun/ B. Pohar	Religija in znanost *	-	-	-	2	-	1	45	4
R. Globokar, T. Strehovec	Človekove pravice, verska svoboda in svetovna verstva (Izvenevropska verstva)	-	-	-	1	1	-	30	3
	Izbirni predmet	-	-	-	*	*	*	30	3
	Izbirni predmet	-	-	-	*	*	*	30	3

\* V primeru več kot 5 tujih študentov se bo predmet ob soglasju slovenskih študentov izvajal v angleškem jeziku.

## Izbirni predmeti za 1. letnik\*

Nosilec, izvajalec	Predmet	Število ur tedensko						Σ ur	Σ kred. Točk
		Zimski semester			Letni semester				
		p	v	s	p	v	s		
B. Klun	Filozofija in mistika	0,67	-	1,33	-	-	-	30	3
A. Jamnik	Liberalizem in komunitarizem	1	-	1	-	-	-	30	3
S. Skralovnik	Svet apokrifov in Kumran	1	-	1	-	-	-	30	3
S. Malmenvall	Vprašljive in patološke oblike religioznosti: fundamentalizem, okultizem, nevarne sekte in nova religioznost	-	-	-	1	-	1	30	3

## 2. letnik

Nosilec, izvajalec	Predmet	Število ur tedensko						Σ ur	Σ kred. točk
		Zimski semester			Letni semester				
		p	v	s	p	v	s		
I. Avsenik Nabergoj	Literatura in etika	1,33	-	1,67	-	-	-	45	4
S. Skralovnik	Etika v Svetem pismu	1,33	-	1,67	-	-	-	45	4
I. Avsenik Nabergoj	Vpliv Biblije na kulturo	1	-	1	-	-	-	30	3
B. Žalec	Religija in kultura	1,33	-	0,67	-	-	-	30	3
	Izbirni predmet	*	*	*	-	-	-	30	3
	Izbirni predmet	*	*	*	-	-	-	30	3
	Magistrsko delo	-	-	-	-	-	-	210	10
Ch. Gostečnik, S. Malmenvall, I. Nežič Glavica/ M. Centa	Razodetje in odrešenje v odnosu	-	-	-	1,33	-	0,67	30	3
S. Skralovnik, I. Nežič Glavica/ M. Centa	Biblična antropologija in družina v Svetem pismu	-	-	-	0,67	0,66	0,67	30	3
L. Debevec, J. Muhovič	Hermenevtika sakralnega prostora	-	-	-	1	-	1	30	3
	Izbirni predmet programa	-	-	-	*	*	*	30	3
	Izbirni predmet programa	-	-	-	*	*	*	30	3
	Magistrsko delo	-	-	-	-	-	-	540	15

## Izbirni predmeti za 2. letnik

Nosilec, izvajalec	Predmet	Število ur tedensko						Σ ur	Σ kred. točk
		Zimski semester			Letni semester				
		p	v	s	p	v	s		
J. Vodičar/ D. Kraner	Vzgoja za ekumenski in medverski dialog	1	0,67	0,33	-	-	-	30	3
M. Turnšek	Vloga Svetega Duha v osebnem in občestvenem življenju	1	-	1	-	-	-	30	3
I. Nežič Glavica	Psihologija religijskega in etičnega pouka	-	-	-	1	-	1	30	3
S. Skralovnik	Pojem pravičnosti in odrešenja v Svetem pismu	-	-	-	1	-	1	30	3

# DVOPREDMETNI MAGISTRSKI PEDAGOŠKI ŠTUDIJSKI PROGRAM TEOLOGIJA

## 1. letnik

Nosilec, izvajalec	Predmet	Število ur tedensko								Σ ur	Σ kred. točk
		Zimski semester				Letni semester					
		p	v	s	d	p	v	s	d		
J. Vodičar/ D. Kraner	Specialna didaktika I	1	0,33	0,67	-	-	-	-	-	30	3
R. Globokar	Uvod v moralno teologijo	1	0,67	0,33	-	-	-	-	-	30	3
S. Slatinek, A. Saje	Uvod v cerkveno pravo	1	-	1	-	-	-	-	-	30	3
J. Vodičar, A. Šegula/ D. Kraner	Specialna didaktika II	-	-	-	-	1,67	1,33	1	-	60	5
J. Ferkolj	Simbol in zakrament	-	-	-	-	2	-	1	-	45	4

## Skupni pedagoški modul, ki ga študentke in študentje vpišejo in opravljajo na FF

Nosilec, izvajalec	Skupni pedagoški modul	Število ur tedensko								Σ ur	Σ kred. točk
		Zimski semester				Letni semester					
		p	v	s	d	p	v	s	d		
R. Kroflič	Pedagogika	2	0	1	-	-	-	-	-	45	3
D. Štefanc	Didaktika	2	1	1	-	-	-	-	-	60	5
C. Peklaj, M. Puklek Levpušček	Psihologija za učitelje	2	-	1	-	1	2	-	-	90	7
M. Govekar-Okoliš	Andragogika	-	-	-	-	1	1	-	-	30	3
(si izbere pri psihologiji, didaktiki, pedagogiki ali andragogiki)	Opazovalna praksa	-	-	-	-	-	-	0,33	0,67	45	2
	Obvezni izbirni predmet	-	-	-	-	2	-	2	-	60	4

## Obvezni izbirni predmet na TEOF (lahko se izbere tudi obvezni izbirni predmet na FF)

Nosilec, izvajalec	Predmet	Število ur tedensko								Σ ur	Σ kred. točk
		Zimski semester				Letni semester					
		p	v	s	d	p	v	s	d		
I. Nežič Glavica	Psihologija etične in religijske edukacije	2	-	2	-	-	-	-	-	60	4

## 2. letnik

Nosilec, izvajalec	Predmet	Število ur tedensko								Σ ur	Σ kred. točk
		Zimski semester				Letni semester					
		p	v	s	d	p	v	s	d		
J. Vodičar/ D. Kraner	Specialna didaktika III	2	0,67	0,33	-	-	-	-	-	45	4
J. Ferkolj	Kristologija	2	2	-	-	-	-	-	-	60	5
	Splošni ali strokovni izbirni predmet	*	*	*	-	-	-	-	-	30	3
	Splošni ali strokovni izbirni predmet	*	*	*	-	-	-	-	-	30	3
J. Vodičar, I. Nežič Glavica/ D. Kraner	Pedagoška praksa	-	-	-	-	-	5	-	-	75	6
	Magistrsko delo	-	-	-	-	-	-	-	-	180	9

## Izbirni predmeti:

Nosilec, izvajalec	Predmet	Število ur tedensko								Σ ur	Σ kred. točk
		Zimski semester				Letni semester					
		p	v	s	d	p	v	s	d		
T. Stegu	Andragogika in kateheza odraslih	1	1	-	-	-	-	-	-	30	3
B. Klun	Filozofija in mistika	0,67	-	1,33	-	-	-	-	-	30	3
A. Jamnik	Liberalizem in komunitarizem	1	-	1	-	-	-	-	-	30	3
S. Skralovnik	Svet apokrifov in Kumran	-	-	-	-	1	-	-	1	30	3



## Izbirni interdisciplinarni seminar:

Nosilec, izvajalec	Predmet	Število ur tedensko						Σ ur	Σ kred. Točk
		Zimski semester			Letni semester				
		p	v	s	p	v	s		
I. Nežič Glavica/ D. Kraner	Družina in vzgoja	2	1	2	-	-	-	75	6
I. Nežič Glavica/ D. Kraner	Sodobne pedagoške metode	2,5	-	2,5	-	-	-	75	6

+Namesto dveh obveznih izbirnih predmetov lahko študent v 3. semestru izbere interdisciplinarni seminar, ki ima vrednost 6 ECTS, kar pomeni 180 ur obremenitve študenta

+ + Članica priporoča izbiro strokovnega izbirnega predmeta.

# MAGISTRSKI ŠTUDIJSKI PROGRAM ZAKONSKI IN DRUŽINSKI ŠTUDIJI

## 1. letnik

Nosilec, izvajalec	Predmet	Število ur tedensko						Σ ur	Σ kred. točk
		Zimski semester			Letni semester				
		p	v	s	p	v	s		
Ch. Gostečnik, T. Repič Slavič, B. Simonič, T. Pate/ T. Valenta	Družinski in zakonski sistem	3,33		2,67	-	-	-	90	7
B. Klun, Ch. Gostečnik, D. Jerebic	Etični, religiozni in psihoanalitični temelji medosebnih odnosov	3,67	0,67	2,67	-	-	-	105	8
M. Cvetek, R. Cvetek	Psihični, socialni in duhovni razvoj posameznika ter razvojne intervencije I	2	0,67	1,33	-	-	-	60	5
S. Poljak Lukek	Psihični razvoj partnerstva in družine	2	-	1	-	-	-	45	4
R. Cvetek, M. Cvetek, T. Pate/ B. Kreš	Metode raziskovanja v družboslovju in humanistiki	2,67	1,33	-	-	-	-	60	5
I. Bahovec, S. Poljak Lukek	Družina v družbi	-	-	-	1,33	-	0,67	30	3
T. Repič Slavič	Specifični problemi v družini	-	-	-	2	-	2	60	5
M. Cvetek, R. Cvetek	Psihični, socialni in duhovni razvoj posameznika ter razvojne intervencije II	-	-	-	2	0,67	1,33	60	5
	Izbirni predmet	-	-	-	0,67	0,67	0,67	30	3
	Izbirni predmet	-	-	-	0,67	0,67	0,67	30	3
	Izbirni predmet	-	-	-	2	-	2	60	5
	Izbirni predmet	-	-	-	3,67	0,67	1,67	90	7

## Izbirni predmeti

Nosilec, izvajalec	Predmet	Število ur tedensko						Σ ur	Σ kred. točk
		Zimski semester			Letni semester				
		p	v	s	p	v	s		
S. Skralovnik, I. Nežič Glavica/ M. Centa	Biblična antropologija in družina v Svetem pismu	-	-	-	0,67	0,67	0,67	30	3
Ch. Gostečnik, S. Malmenvall, I. Nežič Glavica/ M. Centa	Razodetje in odrešenje v odnosu	-	-	-	0,67	0,67	0,67	30	3
S. Slatinek, A. Saje	Pravne osnove krščanskega zakona	-	-	-	0,67	0,67	0,67	30	3
M. Špelič, B. Simonič	Vera in religija v odnosih in družini	-	-	-	0,67	0,67	0,67	30	3
S. Poljak Lukek	Temeljni pojmi zakonske in družinske terapije (smer Zakonska in družinska terapija)	-	-	-	2	-	2	60	5
R. Cvetek, M. Cvetek	Travma, stres in krizne intervencije v družini (smer Zakonska in družinska terapija)	-	-	-	3,67	0,67	1,67	90	7
Ch. Gostečnik, B. Simonič, D. Jerebic, S. Jerebic	Programi psihosocialne pomoči zakonu in družini (smer Svetovalno in preventivno delo z zakonci in družinami)	-	-	-	2	-	2	60	5
B. Simonič, N. Rijavec Klobučar	Svetovanje, vzgoja in izobraževanje za zakonsko in družinsko življenje (smer Svetovalno in preventivno delo z zakonci in družinami)	-	-	-	3,67	0,67	1,67	90	7





# DOKTORSKI ŠTUDIJSKI PROGRAM TEOLOGIJA

Obveznosti doktorskega študijskega programa »**Teologija**« na področjih **Teologija** in **Zakonska in družinska terapija** so razporejene v štiri letnike, od katerih vsak letnik obsega po 60 ECTS.

V **1. letniku** programa je 60 ECTS enakomerno razdeljenih na organizirane in neorganizirane oblike študija:

*30 ECTS organiziranih oblik dela obsega:*

- 1 obvezni-splošni predmet (5 ECTS);
- 1 obvezni-področni predmet (10 ECTS);
- 3 izbirni-področni predmeti (3 X 5 ECTS).

*30 ECTS neorganiziranih oblik dela je namenjenih:*

- individualnemu študijskemu raziskovalnemu delu (iskanje virov, oblikovanje hipoteze oz. raziskovalnega načrta, priprava teme in dispozicije doktorske naloge, prva obdelava virov itd.).

V **2. letnik** študijskega programa se lahko kandidat vpiše, ko je opravil naslednje obveznosti:

- izpit iz obveznega-splošnega predmeta;
- izpit iz obveznega-področnega predmeta;
- izpit iz 2 izbirnih-področnih predmetov (na področju ZDT 2 izbirna-področna predmeta nadomešča drugi obvezni-področni predmet);
- uspešna javna predstavitev dispozicije doktorske disertacije;
- do 20. avgusta prijavljena tema in oddana dispozicija doktorske disertacije, pripravljena pod vodstvom začasnega mentorja;
- pozitivna ocena poročila o individualnem študijsko-raziskovalnem delu, v katerem kandidat opiše in utemelji uporabo 30 ECTS (= 900 ur) raziskovalno študijskega dela; poročilo je potrebno Komisiji za doktorski študij oddati do 20. avgusta.

Za vpis v 2. letnik mora torej kandidat zbrati 25 ECTS iz organiziranih oblik dela in upravičiti 30 ECTS iz individualnega študijsko-raziskovalnega dela.

V **2. letniku** je 25 ECTS namenjenih organiziranim in 35 ECTS neorganiziranim oblikam študijsko-raziskovalnega dela:

*25 ECTS organiziranih oblik dela obsega:*

- 2 izbirna-področna predmeta (2 X 5 ECTS);
- izbirni-splošni oz. zunanji predmet(i) (v obsegu 10 ECTS);
- obveznosti v obliki objavljajanja znanstvenih besedil in/ali sodelovanja na konferencah (5 ECTS) – obveznosti na predlog mentorja ovrednoti Komisija za doktorski študij;

*35 ECTS neorganiziranih oblik dela je namenjenih:*

- individualnemu študijskemu raziskovalnemu delu (nadaljevanje iskanja virov, izvedba morebitne empirične raziskave in obdelava virov po posameznih sklopih, konzultacije z mentorjem itd.).

V **3. letnik** študijskega programa se lahko kandidat vpiše, ko je opravil naslednje obveznosti:

- vse obveznosti iz 1. letnika;
- izpit iz 1 izbirnega-področnega predmeta;
- zbranih vsaj 5 ECTS iz izbirnega-splošnega oz. zunanjega predmeta;
- zbranih 5 ECTS iz obveznosti v obliki objavljajanja znanstvenih besedil in/ali aktivnega sodelovanja na konferencah;
- odobritev teme in dispozicije doktorske disertacije s strani Senata UL TEOF (potrditev pozitivne ocene Komisije za spremljanje doktorskega študenta o ustreznosti teme doktorske disertacije na Senatu UL TEOF);
- pozitivna ocena poročila o individualnem študijsko-raziskovalnem delu, v katerem kandidat opiše in utemelji uporabo 35 ECTS (= 1050 ur) raziskovalno študijskega dela; poročilo je potrebno Komisiji za doktorski študij oddati do 20. avgusta.

Za vpis v 3. letnik mora torej kandidat opraviti vse obveznosti iz 1. letnika, zbrati vsaj 15 ECTS iz organiziranih oblik dela in upravičiti 35 ECTS iz individualnega študijsko-raziskovalnega dela v 2. letniku.

V **3. letniku** je 5 ECTS namenjenih organiziranim in 55 ECTS neorganiziranim oblikam študijsko-raziskovalnega dela:

*5 ECTS organiziranih oblik dela obsega:*

- izbirni-področni predmet (v obsegu 5 ECTS).

*55 ECTS neorganiziranih oblik dela je namenjenih:*

- individualnemu študijskemu raziskovalnemu delu in pripravi doktorske disertacije.
-

V **4. letnik** študijskega programa se lahko kandidat vpiše, ko je opravil naslednje obveznosti:

- vse obveznosti iz 1. in 2. letnika;
- pozitivna ocena poročila o individualnem študijsko-raziskovalnem delu, v katerem kandidat opiše in utemelji uporabo 55 ECTS (= 1650 ur) raziskovalno študijskega dela; poročilo je potrebno Komisiji za doktorski študij oddati do 20. avgusta.
- potrditev teme in dispozicije doktorske disertacije s strani Senata UL

Za vpis v 4. letnik mora torej kandidat opraviti vse obveznosti iz 1. in 2. letnika, ter upravičiti 55 ECTS iz individualnega študijsko-raziskovalnega dela v 3. letniku.

V **4. letniku** je 60 ECTS namenjenih neorganiziranim oblikam študijsko-raziskovalnega dela.

- predstavitev raziskovalnih rezultatov pred zagovorom doktorske disertacije (10 ECTS)
- individualno študijsko raziskovalno delo oz. priprava doktorske disertacije (50 ECTS)

Pred oddajo doktorske disertacije mora imeti doktorand opravljene vse študijske obveznosti, tako s področja organiziranih kakor s področja neorganiziranih oblik dela.

Za dokončanje študija mora doktorand opraviti vse obveznosti, določene po programu, tako v obliki organiziranega kot neorganiziranega študijsko-raziskovalnega dela, ter uspešno zagovarjati doktorsko disertacijo.

Pogoj za dokončanje doktorskega študija je tudi objavljen ali v objavo sprejet najmanj en izvorni znanstveni članek iz vsebine doktorata s prvim avtorstvom v publikaciji, ki jo na posameznih znanstvenih področjih veljavna habilitacijska merila UL upoštevajo kot pomembno delo.

Doktorska disertacija mora biti samostojen in izviren prispevek k znanstvenemu področju, s katerega je tema doktorske disertacije.



## 1. letnik

Nosilec, izvajalec	Predmet predavanja		Seminarske vaje	konzultacije	Σ kontaktnih ur	Σ kontaktnih ur	Σ kreditnih točk
<b>Obvezni–splošni predmet</b>							
B. Klun, R. Petkovšek, M. J. Osredkar, J. Vodičar, M. Špelič, R. Globokar, Ch. Gostečnik, M. Cvetek	Teološki, religiološki in psihološko-terapevtski pogledi na človeka		60	-	-	60	5
<b>Obvezni-področni predmet</b>							
R. Petkovšek, M. C. Palmisano, B. Klun	Teologija	Metodologija raziskav virov in tradicije	30	30	-	60	10
Ch. Gostečnik, T. Erzar, M. Cvetek	ZDT	Temeljna pojmovanja in raziskave zakonske in družinske terapije	30	30	-	60	10
R. Cvetek	ZDT	Problemi in metode raziskovanja odnosov	30	30	-	60	10

## Izbirni–področni predmeti (Teologija)

Nosilec, izvajalec	Predmet		predavanja	Seminarske vaje	konzultacije	Σ kontaktnih ur	Σ kreditnih točk
B. Klun	Neosholastika na Slovenskem		5	20	5	30	5
B. Klun	Postmoderna filozofija in vprašanje Boga		5	20	5	30	5
B. Klun	Fenomenologija religioznega življenja		5	20	5	30	5
B. Klun, R. Petkovšek, M. Pevec Rozman	Znanost in vera		5	20	5	30	5
B. Klun	Koliko novih bogov ali Nietzschejeva religiozna misel		5	20	5	30	5
B. Klun	Levinasova nova pojmovnost		5	20	5	30	5
R. Petkovšek, B. Klun, M. Pevec Rozman	Aristotel-Akvinski		5	20	5	30	5

Nosilec, izvajalec	Predmet	predavanja	Seminarske vaje	konzultacije	Σ kontaktnih ur	Σ kreditnih točk
R. Petkovšek	Religija v luči razuma	5	20	5	30	5
P. Rožič, M. Pevec Rozman	Dialog	5	20	5	30	5
V. Strahovnik	Etika in moralna teorija	5	20	5	30	5
B. Žalec	Religija in javno življenje	5	20	5	30	5
M. Ambrožič	Razvoj škofijske in župnijske mreže na Slovenskem	5	20	5	30	5
M. Ambrožič	Redovne skupnosti v zgodovini Cerkve na Slovenskem	5	20	5	30	5
M. Ambrožič	Vloga Cerkve v slovenski izseljenski zgodovini	5	20	5	30	5
M. Ambrožič	Razvoj cerkvenih struktur	5	20	5	30	5
M. Špelič	Razvoj teoloških tem in svetopisemske eksegeze v patrističnem obdobju	5	20	5	30	5
I. Avsenik-Nabergoj	Ženska v Svetem pismu in v literarni interpretaciji	5	20	5	30	5
I. Avsenik-Nabergoj	Resničnost, resnica in lepota v literaturi in literarni kritiki	5	20	5	30	5
I. Avsenik-Nabergoj	Svet mitov in primerjalne študije o bibličnih motivih v literaturi	5	20	5	30	5
M. Matjaž, M. C. Palmisano, S. Skralovnik	Zgodovina in načela interpretacije Svetega pisma v judovstvu in krščanstvu	5	20	5	30	5
M. C. Palmisano	Ženski liki v Svetem pismu	5	20	5	30	5
M. C. Palmisano	Antropološka in teološka vprašanja v modrostni literaturi	5	20	5	30	5
M. C. Palmisano, M. Matjaž	Semantika starozaveznih teoloških konceptov v Novi zavezi	5	20	5	30	5
M. Matjaž, S. Skralovnik	Koncept zgodovine, kraljestva, pravičnosti, opravičenja in odrešenja v Stari in Novi zavezi	5	20	5	30	5
M. Špelič	Vplivi helenistične kulture na interpretacijo Svetega pisma v zgodnjem krščanstvu	5	20	5	30	5
S. Malmenvall	Mesto demokracije in demokratičnih postopkov v praksi krščanskih Cerkva	5	20	5	30	5
S. Malmenvall	Ekumensko gibanje- vzorec dialoškega pristopa k verski in konfesionalni pluralnosti	5	20	5	30	5
S. Malmenvall/ M. Celarc	Ambivalentnost novih verskih gibanj	5	20	5	30	5
M. J. Osredkar	Prvobitna verstva Afrike in Oceanije	5	20	5	30	5
M. J. Osredkar	Islam	5	20	5	30	5
M. J. Osredkar	Hinduizem: zgodovina, teologija, ritualne prakse	5	20	5	30	5
M. Turnšek	Trinitarična antropološka vizija v pokoncilski teologiji	5	20	5	30	5
J. Ferkolj	»Bog za nas«: šekina, kenoza, perihoreza	5	20	5	30	5
M. Turnšek	Pojem Boga in etična avtonomija človeka	5	20	5	30	5
M. Turnšek	Koncept človekove bogopodobnosti v različnih religijah	5	20	5	30	5

Nosilec, izvajalec	Predmet	predavanja	Seminarske vaje	konzultacije	Σ kontaktnih ur	Σ kreditnih točk
J. Ferkolj	Odrešenje na prepihu kultur in civilizacij	5	20	5	30	5
R. Globokar	Bioetična vprašanja ob koncu življenja	5	20	5	30	5
T. Strehovec	Bioetična vprašanja ob začetku življenja	5	20	5	30	5
R. Globokar	Ekološka etika in teologija	5	20	5	30	5
R. Globokar	Globalizacija in družbena pravičnost	5	20	5	30	5
I. Platovnjak	Središčnost duhovnega izkustva in duhovnosti	5	20	5	30	5
I. Platovnjak	Odnos med duhovnim spremljanjem in psihologijo	5	20	5	30	5
P. Rožič, I. Platovnjak	Človek kot duhovno in politično bitje	5	20	5	30	5
R. Globokar	Avtonomija v morali na preizkušnji	5	20	5	30	5
T. Strehovec	Univerzalnost moralnih sporočil v svetovnih religijah	5	20	5	30	5
S. Slatinek, A. Saje	Ekleziologija II. vaticanskega koncila in 2. knjiga Zakonika cerkvenega prava (Božje ljudstvo)	5	20	5	30	5
S. Slatinek, S. Valentan	Hierarhična ureditev Cerkev v odnosu do sodobnih demokratičnih ureditev	5	20	5	30	5
S. Slatinek, A. Saje	Lastnina, posest in uprava cerkvenega premoženja	5	20	5	30	5
S. Slatinek, A. Saje	Pravna ureditev misijonske dejavnosti v Cerkvih	5	20	5	30	5
S. Slatinek, A. Saje	Odnos med vrhovno oblastjo v Cerkvih in delnimi Cerkvami	5	20	5	30	5
S. Slatinek, S. Valentan	Verska svoboda v dokumentih Cerkev	5	20	5	30	5
L. Debevec	Sodobna sakralna arhitektura na Slovenskem	5	20	5	30	5
L. Debevec	Arhetipi krščanskega sakralnega prostora	5	20	5	30	5
S. Krajnc	Slovenske liturgične sestavine in slovenska terminologija v obrednikih od tridentinskega do 2. vaticanskega cerkvenega zbora	5	20	5	30	5
S. Krajnc	Specialna vprašanja iz pastoralne liturgike	5	20	5	30	5
S. Krajnc	Vloga sakralne glasbe v Cerkvih na Slovenskem	5	20	5	30	5
S. Krajnc	Poročni in obporočni obredi v različnih kulturah	5	20	5	30	5
S. Krajnc	Vpliv obredne glasbe na religioznost človeka	5	20	5	30	5
I. Nežič Glavica	Religijska edukacija v evropskih šolskih sistemih	5	20	5	30	5
I. Nežič Glavica	Alternativne pedagogike	5	20	5	30	5
I. Nežič Glavica	Vzgoja in osebnostna rast	5	20	5	30	5
J. Vodičar, I. Nežič Glavica	Sodobni izzivi družinske pedagogike	5	20	5	30	5
I. Nežič Glavica	Karitativna dimenzija Cerkev v Sloveniji in po svetu	5	20	5	30	5
T. Stegu	Zakon in družina v družbi in Cerkvih	5	20	5	30	5
T. Stegu	Župnijski pastoralni sveti – model sinodalnosti	5	20	5	30	5
A. Šegula	Pastorala Cerkev na Slovenskem v prostoru in času	5	20	5	30	5

Nosilec, izvajalec	Predmet	predavanja	Seminarske vaje	konzultacije	Σ kontaktnih ur	Σ kreditnih točk
A. Šegula	Princip demokratičnosti v Cerkv in njegova ambivalentnost	5	20	5	30	5
A. Šegula	Medijska kultura v Cerkv in družbi	5	20	5	30	5
J. Vodičar/ M. Centa	Filozofija vzgoje	5	20	5	30	5
J. Vodičar	Globalizacija in vzgoja (medkulturna, medreligijska in ekumenska vzgoja)	5	20	5	30	5
J. Vodičar	Človek – temeljna vrednota družbe in Cerkev	5	20	5	30	5
I. Bahovec	Kršćanstvo v sodobni Evropi	5	20	5	30	5
I. Bahovec	Postmoderna kultura in duhovnost: new age in krščanstvo	5	20	5	30	5
I. Bahovec	Oseba in skupnost v perspektivi sodobnega komunitarizma in v Cerkv	5	20	5	30	5
Ch. Gostečnik	Sodobne raziskave v psihoanalizi sakralnega	5	20	5	30	5

### Izbirni-področni predmeti (Zakonska in družinska terapija)

Nosilec, Izvajalec	Predmet	predavanja	Seminarske vaje	konzultacije	Σ kontaktnih ur	Σ kreditnih točk
R. Cvetek	Sodobne raziskave vpliva in terapije travm ter stresa v družini	5	20	5	30	5
T. Erzar	Raziskovanje sprememb v procesu terapije, supervizije in treninga	5	20	5	30	5
Ch. Gostečnik	Raziskovanje nasilja v družini	5	20	5	30	5
Ch. Gostečnik, T. Repič Slavič	Relacijski zakonski koncepti, teorije in modeli	5	20	5	30	5
K. L. Kompan- Erzar	Raziskave medgeneracijskih oblik navezanosti in razvoj regulativnih funkcij	5	20	5	30	5
R. Tavčar	Raziskave iz psihiatrije in nevropsihiatrije	5	20	5	30	5

# INTERDISCIPLINARNI DOKTORSKI ŠTUDIJSKI PROGRAM HUMANISTIKA IN DRUŽBOSLOVJE

## PODROČJE RELIGIOLOGIJA

Obveznosti interdisciplinarnega doktorskega študijskega programa »**Humanistika in družboslovje**« na področju **Religiologija** so razporejene v štiri letnike, od katerih vsak letnik obsega po 60 ECTS.

### 1. letnik študija:

40 ECTS iz *organiziranih oblik študijskega dela*:

- »temeljni predmet I« – Temelji religiologije (skupaj izvajajo TEOF, FF in FDV, 10 ECTS);
- »temeljni predmet II« – Teološki, religiološki in psihološko-terapevtski pogledi na človeka (izvaja TEOF, 10 ECTS);
- »doktorski seminar I« (10 ECTS);
- »doktorski seminar II« (10 ECTS);
- 20 ECTS iz *organiziranih oblik študijskega dela*;
- individualno raziskovalno delo (priprava dispozicije doktorske disertacije, 20 ECTS).

Pogoj za napredovanje iz 1. v 2. letnik doktorskega študija so opravljene študijske obveznosti v obsegu najmanj 40 ECTS iz organiziranih študijskih oblik (Temeljni predmet I, Temeljni predmet II, Doktorski seminar I, Doktorski seminar II).

### 2. letnik študija:

10 ECTS iz *organiziranih oblik študijskega dela*:

- »zunanji izbirni predmet« (10 ECTS);

50 ECTS iz *neorganiziranih oblik študijskega dela oz. iz raziskovalnega dela*:

- izdelava dispozicije doktorske disertacije (15 ECTS).
- prijava teme doktorske disertacije in javna predstavitev (15 ECTS)
- delo na izvirnem znanstvenem prispevku (20 ECTS)

Pogoj za napredovanje iz 2. v 3. letnik je opravljena obveznost organizirane oblike pouka v 2. letniku (Zunanji izbirni predmet) v obsegu 10 ECTS in na Senatu UL TEOF potrjena pozitivna ocena Komisije za spremljanje doktorskega študenta o ustreznosti teme doktorske disertacije.

---

**3. letnik** študija:

- individualno raziskovalno delo (60 ECTS)

Pogoj za napredovanje iz 3. v 4. letnik je potrjena tema doktorske disertacije na Senatu UL.

**4. letnik** študija:

- individualno raziskovalno delo: delo na doktorski disertaciji in izvirnem znanstvenem prispevku (50 ECTS)
- predstavitev preliminarnih rezultatov raziskovalnega dela pred komisijo (5 ECTS)
- javni zagovor doktorske disertacije (5 EST)

Pred oddajo doktorske disertacije mora imeti doktorand opravljene vse študijske obveznosti, tako s področja organiziranih kakor s področja neorganiziranih oblik dela.

Za dokončanje študija mora doktorand opraviti vse obveznosti, določene po programu, tako v obliki organiziranega kot neorganiziranega študijsko-raziskovalnega dela, ter uspešno zagovarjati doktorsko disertacijo.

Pogoj za dokončanje doktorskega študija je tudi objavljen ali v objavo sprejet najmanj en izvirni znanstveni članek iz vsebine doktorata s prvim avtorstvom v publikaciji, ki jo na posameznih znanstvenih področjih veljavna habilitacijska merila UL upoštevajo kot pomembno delo.

Doktorska disertacija mora biti samostojen in izviren prispevek k znanstvenemu področju, s katerega je tema doktorske disertacije.

---

# ŠTUDIJSKI PROGRAMI ZA IZPOPOLNJEVANJE

## Duhovno izpopolnjevanje

Nosilec, Izvajalec	Predmet	Študijsko leto			Σ ur	Σ kred. točk
		p	v	s		
I. Platovnjak	Posebne teme v duhovnosti današnjega časa	1,67	0,33	1	45	4
I. Nežič Glavica, J. Muhovič/ N. Aracki, D. Kraner	Liturgična, prostorska in telesna duhovnost	2,33	0,67	1	60	5
S. Skralovnik, M. Špelič/ M. Celarc	Duhovnost v Svetem pismu in cerkvenih očetih	2,66	0,67	0,67	60	5
M. Ambrožič	Duhovna gibanja v zgodovini Cerkve	1,33	0,33	0,33	30	3
S. Malmenvall	Glavne teme duhovnosti pravoslavnih in protestantskih cerkva	1,33	0,33	0,33	30	3
M. J. Osredkar, I. Platovnjak/ D. Ristič	Duhovnost verstev in sodobnega sveta	1,33	0,33	0,33	30	3
I. Avsenik Nabergoj	Duhovnost v literaturi, glasbi in filmu	1,33	0,33	0,33	30	3
I. Platovnjak/ D. Ristič	Duhovnost duhovnikov, posvečenih oseb in krščanskih laikov, samskih in poročenih	1	0,33	0,67	30	3
I. Platovnjak, I. Nežič Glavica/ D. Kraner	Celostna vzgoja in psiho-duhovna rast	2,33	0,67	1	60	5
I. Platovnjak/ D. Ristič	Praktično uvajanje v duhovnost	1,67	3	0,33	75	6

**Karitativno in humanitarno delo\***

Nosilec, izvajalec	Predmet	Študijsko leto			Σ ur	Σ kred. točk
		p	v	s		
K. Kompan Erzar, I. Bahovec	Raziskovanje socialnih problemov in stisk	1	0,67	1	40	4
S. Skralovnik, M. Turnšek	Biblična antropologija in biblična praksa v karitativnem in humanitarnem delu	1	0,67	1	40	4
R. Globokar, I. Bahovec	Družbeni nauk in etično moralne dileme v karitativnem in humanitarnem delu	1,33	0,67	0,67	40	4
K. Kompan Erzar	Osnove socialnega, karitativnega in humanitarnega dela	1	0,67	1	40	4
S. Slatinek, A. Saje	Zakonodajni vidik karitativnega in humanitarnega dela ter sociale	1	0,67	1	40	4
B. Simonič, N. Rijavec Klobučar/ T. Rožič	Svetovanje in komuniciranje v karitativnem in humanitarnem delu	0,67	2		40	4

**Izbirni predmeti**

Nosilec, izvajalec	Predmet	Študijsko leto			Σ ur	Σ kred. točk
		p	v	s		
V. Škafar	Karitativno delo v lokalnem okolju	0,67	0,67	0,67	30	3
V. Potočnik	Organiziranje in vodenje karitativnega dela v župniji	0,67	0,67	0,67	30	3
I. Platovnjak	Duhovna pomoč v karitativnem delu	0,67	0,67	0,67	30	3
V. Potočnik, I. Bahovec	Struktura karitativnega in socialnega dela v družbi in Cerkvi	0,67	0,67	0,67	30	3
I. Bahovec	Skupnostna praksa v karitativnem delu	0,67	0,67	0,67	30	3
I. Nežič Glavica/ D. Kraner	Delo s človeškimi viri	0,67	0,67	0,67	30	3
T. Erzar	Strateški management kot odgovor na spremembe	0,67	0,67	0,67	30	3
V. Strahovnik	Projektni management in pridobivanje sredstev	0,67	0,67	0,67	30	3
J. Vodičar/ D. Kraner	Mediji in karitativno socialni angažma	0,67	0,67	0,67	30	3
R. Valenčič	Pastoralno in duhovno spremljanje bolnikov	1,33	1,33	1,33	60	6
J. Ramovš	Starost v bogatenju, upanju in minevanju	0,67	0,67	0,67	30	3
A. Šegula	Karitativno delu v strukturi župnije	0,67	0,67	0,67	30	3

\*Program se bo izvajal v primeru zadostnega števila prijavljenih slušateljev.



## Pastoralno izpopolnjevanje

Nosilec, izvajalec	Predmet	Študijsko leto			Σ ur	Σ kred. točk
		p	v	s		
I. Bahovec, A. Šegula, I. Nežič Glavica/ D. Kraner	Pastoralna in katehetska supervizija	1,33	1,33	1,33	60	5
A. Šegula, A. Saje, T. Stegu	Praktična pastoralna teologija	2	1	1	60	5
T. Strehovec	Individualna pastoralna teologija in kazuistika	2	1	-	45	4
A. Šegula, T. Stegu	Župnijska administracija in vodenje (management)	1,67	0,67	0,67	45	4
J. Vodičar, T. Stegu/D. Kraner	Homiletika	1	-	1	30	3
Ch. Gostečnik/ D. Jerebic	Pastoralna psihologija (mladinska, študentska, predzakonska, zakonska, družinska)	2	-	1	45	4
A. Šegula, R. Cvetek, I. Nežič Glavica	Pastoralna zdravja (zdravstva)	1,33	-	0,67	30	3
L. Debevec	Skrb za cerkveno umetnost	1,33	-	0,67	30	3
A. Šegula/ D. Kraner	Pastoralna medijev in odnos do javnosti	1	1	-	30	3
S. Krajnc/ N. Aracki	Pastoralna liturgika in liturgično petje	2	1	-	45	4

**Zakonska in družinska terapija****1. leto izvajanja programa**

Nosilec, izvajalec	Predmet	Število ur na teden						Σ ur	Σ kred. točk
		Zimski semester			Letni semester				
		p	v	s	p	v	s		
Ch. Gostečnik, T. Valenta, D. Jerebic	Relacijska družinska terapija (klinične vaje) I	-	4	-	-	-	-	60	5
T. Erzar, K. Kompan Erzar	Sistemski in relacijski pristopi v psihoterapiji	2,67	0,67	0,67	-	-	-	60	5
	Izbirni predmet	0,67	0,67	0,67	-	-	-	30	3
	Izbirni predmet	0,67	0,67	0,67	-	-	-	30	3
Ch. Gostečnik, T. Valenta, D. Jerebic	Relacijska zakonska terapija (klinične vaje) I	-	-	-	-	4	-	60	5
T. Repič Slavič, Ch. Gostečnik	Zakonska psihopatologija	-	-	-	2	0,67	0,33	45	4
	Izbirni predmet	-	-	-	0,67	0,67	0,67	30	3
	Izbirni predmet	-	-	-	0,67	0,67	0,67	30	3

## Izbirni predmeti v prvem letu 2021/22 (za vpisane v letu 2021/22)

Nosilec, izvajalec	Predmet	Število ur na teden						Σ ur	Σ kred. Točk
		Zimski semester			Letni semester				
		p	v	s	p	v	s		
S. Poljak Lukek	Terapevtska obravnava nezvestobe in ločitve	0,67	0,67	0,67	-	-	-	30	3
R. Cvetek	Etični, pravni in raziskovalni vidiki dela na področju zakonske in družinske terapije	0,67	0,67	0,67	-	-	-	30	3
S. Jerebic, K. Kompan Erzar, C. Gostečnik	Terapevtska obravnava otrok in mladostnikov	0,67	0,67	0,67	-	-	-	30	3
K. Kompan Erzar	Razvojni cikli družine	0,67	0,67	0,67	-	-	-	30	3
T. Erzar	Psihopatološka diagnostika in terminologija	0,67	0,67	0,67	-	-	-	30	3
T. Erzar, K. Kompan Erzar	Spodbujanje psihičnega zdravja v terapevtski praksi	-	-	-	0,67	0,67	0,67	30	3
B. Simonič	Razvojna psihologija za zakonske in družinske terapevte	-	-	-	0,67	0,67	0,67	30	3
S. Jerebic	Terapevtska obravnava zasvojenosti	-	-	-	0,67	0,67	0,67	30	3
N. Rijavec Klobučar	Terapevtsko delo z različnimi oblikami družine in skupnega sobivanja	-	-	-	0,67	0,67	0,67	30	3
K. Kompan Erzar	Razvojna nevropsihologija	-	-	-	0,67	0,67	0,67	30	3

## 2. leto izvajanja programa

Nosilec, izvajalec	Predmet	Število ur na teden						Σ ur	Σ kred. točk
		Zimski semester			Letni semester				
		p	v	s	p	v	s		
Ch. Gostečnik, T. Repič Slavič, S. Poljak Lukek,	Relacijska družinska terapija (klinične vaje) II	-	4	-	-	-	-	60	5
T. Erzar	Terapevtska obravnava konfliktov	2	-	1	-	-	-	45	4
	Izbirni predmet	0,67	0,67	0,67	-	-	-	30	3
	Izbirni predmet	0,67	0,67	0,67	-	-	-	30	3
Ch. Gostečnik, T. Repič Slavič, S. Poljak Lukek	Relacijska zakonska terapija (klinične vaje) II	-	-	-	-	4	-	60	5
T. Erzar	Terapevtska obravnava družine s članom z duševno motnjo	-	-	-	2,67	1	1,33	75	6
	Izbirni predmet	-	-	-	0,67	0,67	0,67	30	3

## Izbirni predmeti v drugem letu 2021/22 (za vpisane v letu 2020/21)

Nosilec, izvajalec	Predmet	Število ur na teden						Σ ur	Σ kred. Točk
		Zimski semester			Letni semester				
		p	v	s	p	v	s		
S. Poljak Lukek	Terapevtska obravnava problemov navezanosti	0,67	0,67	0,67	-	-	-	30	3
R. Cvetek	Etični, pravni in raziskovalni vidiki dela na področju zakonske in družinske terapije	0,67	0,67	0,67	-	-	-	30	3
S. Jerebic, K. Kompan Erzar, C. Gostečnik	Terapevtska obravnava otrok in mladostnikov	0,67	0,67	0,67	-	-	-	30	3
C. Gostečnik	Terapevtska obravnava nasilja	0,67	0,67	0,67	-	-	-	30	3
T. Erzar, K. Kompan Erzar	Spodbujanje psihičnega zdravlja v terapevtski praksi	-	-	-	0,67	0,67	0,67	30	3
B. Simonič	Razvojna psihologija za zakonske in družinske terapevte	-	-	-	0,67	0,67	0,67	30	3
S. Jerebic	Terapevtska obravnava zasvojenosti	-	-	-	0,67	0,67	0,67	30	3
N. Rijavec Klobučar	Terapevtsko delo z različnimi oblikami družine in skupnega sobivanja	-	-	-	0,67	0,67	0,67	30	3
K. Kompan Erzar	Razvojna nevro psihologija	-	-	-	0,67	0,67	0,67	30	3

## Izbirni predmeti v drugem letu 2022/23 (za vpisane v letu 2021/22)

Nosilec, izvajalec	Predmet	Število ur na teden						Σ ur	Σ kred. točk
		Zimski semester			Letni semester				
		P	v	s	p	v	s		
R.Cvetek	Terapevtska obravnava bivanjskih vprašanj	0,67	0,67	0,67	-	-	-	30	3
T. Erzar	Terapevtska obravnava problemov navezanosti	0,67	0,67	0,67	-	-	-	30	3
C. Gostečnik	Terapevtska obravnava nasilja	0,67	0,67	0,67	-	-	-	30	3
T. Pate	Terapevtska obravnava družin s kroničnimi boleznimi in posebnimi potrebami	0,67	0,67	0,67	-	-	-	30	3
T. Repič Slavič	Terapevtska obravnava spolnih zlorab	-	-	-	0,67	0,67	0,67	30	3
M. Cvetek	Terapevtska obravnava spolnosti	-	-	-	0,67	0,67	0,67	30	3
K. Kompan Erzar	Terapevtsko delo s skupinami	-	-	-	0,67	0,67	0,67	30	3

# **NAPOVED PREDAVANJ**

# **V MARIBORU**

---

# UNIVERZITETNI ŠTUDIJSKI PROGRAM TEOLOŠKI IN RELIGIJSKI ŠTUDIJI

## 1. letnik

Nosilec, izvajalec	Predmet	Število ur tedensko						Σ ur	Σ kred. točk
		Zimski semester			Letni semester				
		p	v	s	p	v	s		
M. Pevec Rozman/ B. Pohar	Uvod v študij teologije	2	2	-	-	-	-	60	5
M. Pevec Rozman	Zgodovina filozofije I	3	1	-	-	-	-	60	5
M. Ambrožič/ M. Šimac	Zgodovina Cerkve I	3	1	-	-	-	-	60	5
J. Vodičar/ U. Jeglič	Religijska antropologija	1	0,33	0,67	-	-	-	30	3
S. Skralovnik	Uvod v Staro in Novo zavezo	2	1,33	0,67	-	-	-	60	5
S. Krajnc	Obredje in bogočastje	1,33	0,67	1	-	-	-	45	4
Ch. Gostečnik, I. Bahovec/ D. Jerebic	Uvod v psihologijo in sociologijo religije	2	-	2	-	-	-	60	5
M. J. Osredkar	Verovanski sistemi v luči religiološke analize	-	-	-	2	-	2	60	5
M. Pevec Rozman	Zgodovina filozofije II	-	-	-	3	1	-	60	5
M. Ambrožič/ M. Šimac	Zgodovina Cerkve II	-	-	-	3	1	-	60	5
R. Petkovšek/ B. Pohar	Religijska epistemologija	-	-	-	1	1	-	30	3
M. Pevec Rozman	Etika	-	-	-	2	-	1	45	4
	Izbirni predmet	-	-	-	*	*	*	30	3
	Izbirni predmet	-	-	-	*	*	*	30	3

## Izbirni predmeti\*

Nosilec, izvajalec	Predmet	Število ur tedensko						Σ ur	Σ kred. točk
		Zimski semester			Letni semester				
		p	v	s	p	v	s		
S. Krajnc/ C. Oblonšek	Zborovsko petje	0,33	1,67	-	-	-	-	30	3
M. Ambrožič	Izbrane teme iz zgodovine Cerkve na	1	0,33	0,67	-	-	-	30	3
M. Špelič, A. Maver	Latinski jezik I	-	2	-	-	-	-	30	3
J. Vodičar/ M. Centa	Filozofija vzgoje	1	0,33	0,67	-	-	-	30	3
K. Pižorn/ T. Matič	Angleška teološka terminologija	-	-	-	1	1	-	30	3
M. Turnšek	Simbol in zakrament	-	-	-	1	1	-	30	3
M. Špelič, A. Maver	Latinski jezik II	-	-	-	-	2	-	30	3

\*Izbirne predmete, ki so predvideni za prvi letnik, lahko študent izbira tudi v višjih letnikih.



## 2. letnik

Nosilec, izvajalec	Predmet	Število ur tedensko						Σ ur	Σ kred. točk
		Zimski semester			Letni semester				
		p	v	s	p	v	s		
M. Špelič	Antična verstva in krščanstvo	2	0,67	1,33	-	-	-	60	5
M. Ambrožič/ M. Šimac	Zgodovina Cerkve na Slovenskem	2	1,33	0,67	-	-	-	60	5
R. Globokar	Osnovna moralna teologija*	1,33	1	0,67	-	-	-	45	4
M. Matjaž, S. Skralovnik	Eksegeza Evangelijev	2	0,67	0,33	-	-	-	45	4
M. J. Osredkar/ U. Jeglič	Verstva sodobnega sveta	2	-	2	-	-	-	60	5
S. Slatinek/ S. Valentan	Religije in pravo	1	1	-	-	-	-	30	3
S. Skralovnik	Eksegeza Peteroknjižja	2,33	0,67	-	-	-	-	45	4
T. Strehovec	Družinska, zakonska in spolna etika	-	-	-	2	2	-	60	5
A. Jamnik, M. Pevec Rozman/ B. Pohar	Filozofija religije	-	-	-	2	2	-	60	5
M. Matjaž, S. Skralovnik	Eksegeza Pavlovih in drugih pisem	-	-	-	3,33	-	0,67	60	5
M. Turnšek	Skrivnost troedinega Boga	-	-	-	1,33	1,67	-	45	4
M. J. Osredkar, S. Skralovnik	Judovstvo, krščanstvo in islam: izvornost in prepletenost	-	-	-	2	2	-	60	5
	Izbirni predmet	-	-	-	*	*	*	30	3
	Izbirni predmet	-	-	-	*	*	*	30	3

\* V primeru več kot 5 tujih študentov se bo predmet ob soglasju slovenskih študentov izvajal v angleškem jeziku.

## 3. letnik

Nosilec, izvajalec	Predmet	Število ur tedensko						Σ ur	Σ kred. Točk
		Zimski semester			Letni semester				
		p	v	s	p	v	s		
S. Skralovnik	Teologija Stare zaveze	2	2	-	-	-	-	60	5
J. Vodičar, A. Šegula, T. Stegu, I. Nežič Glavica/ D. Kraner	Pedagogika religij in katehetika	2	1,33	1,67	-	-	-	75	6
M. Turnšek	Človek v stvarjenjski in odrešenjski razsežnosti	2	2	-	-	-	-	60	5
A. Šegula, T. Stegu/ D. Kraner/	Osnovna in komunitarna pastoralna teologija	2,33	1,67	1	-	-	-	75	6
M. Turnšek, J. Ferkolj	Kristologija	2	2	-	-	-	-	60	5
	Izbirni predmet	*	*	*	-	-	-	30	3
S. Slatinek	Ustavno pravo Cerkve	-	-	-	2	2	-	60	5
I. Platovnjak	Religijska duhovnost	-	-	-	2	-	2	60	5
M. J. Osredkar/ M. Celarc	Nauk o Cerkvi	-	-	-	2,33	1,67	1	75	6
R. Globokar, T. Strehovec	Religijska bioetika	-	-	-	1	0,67	0,33	30	3
	Izbirni predmet	-	-	-	*	*	*	30	3
	Diplomsko delo	-	-	-	-	-	-	240	8

## Izbirni predmeti za 2. in 3. letnik

S. Krajnc/ C. Oblonšek	Zborovsko petje	0,33	1,67	-	-	-	-	30	3
I. Platovnjak	Duhovno spremljanje*	1	0,33	0,67	-	-	-	30	3
S. Skralovnik	Hebrejščina	-	-	-	1	1	-	30	3
S. Krajnc/ C. Oblonšek	Cerkvena glasba v službi bogoslужja	-	-	-	1	1	-	30	3
T. R. Globokar, T. Strehovec	Krščanska etika v medreligijskem in pluralnem svetu	-	-	-	1	-	1	30	3

\* V primeru več kot 5 tujih študentov se bo predmet ob soglasju slovenskih študentov izvajal v angleškem jeziku.

# DVOPREDMETNI UNIVERZITETNI ŠTUDIJSKI PROGRAM TEOLOŠKI ŠTUDIJI V POVEZAVI S FILOZOFSKO FAKULTETO UNIVERZE V MARIBORU

## 1. letnik

Nosilec, izvajalec	Predmet	Število ur tedensko						Σ ur	Σ kred. Točk
		Zimski semester			Letni semester				
		p	v	s	p	v	s		
M. Pevec Rozman/ B. Pohar	Uvod v študij teologije	2	-	2	-	-	-	60	5
M. Pevec Rozman	Zgodovina filozofije	2	-	2	-	-	-	60	5
M. Ambrožič/ M. Šimac	Zgodovina Cerkve	2	-	2	-	-	-	60	5
S. Krajnc	Krščanska bogoslužja	-	-	-	1	0,67	0,33	30	3
M. Pevec Rozman	Etika z osnovami antropologije	-	-	-	2	-	1	45	4
S. Skralovnik	Uvod Staro in Novo zavezo	-	-	-	2	1,33	0,67	60	5
	Splošni ali strokovni izbirni predmet 1	-	-	-	*	*	*	30	3

## Izbirni predmeti\*

Nosilec, Izvajalec	Predmet	Število ur tedensko						Σ ur	Σ kred. točk
		Zimski semester			Letni semester				
		p	v	s	p	v	s		
S. Krajnc/ C. Oblonšek	Zborovsko petje	0,33	1,67	-	-	-	-	30	3
J. Vodičar/ M. Centa	Filozofija vzgoje	1	0,33	0,67	-	-	-	30	3
M. Turnšek	Simbol in zakrament	-	-	-	1	1	-	30	3

## 2. letnik

Nosilec, Izvajalec	Predmet	Število ur tedensko						Σ ur	Σ kred. Točk
		Zimski semester			Letni semester				
		p	v	s	p	v	s		
S. Skralovnik	Teologija Stare zaveze	1,33	-	1,67	-	-	-	45	4
M. Matjaž, S. Skralovnik	Eksegeza Evangelijev in Apostolskih del*	2	1	1	-	-	-	60	5
C. Gostečnik, I. Bahovec, D. Jerebic	Uvod v psihologijo in sociologijo religije	2	-	2	-	-	-	60	5
A. Jamnik, M. Pevec Rozman/ B. Pohar	Filozofija religije	-	-	-	2	-	2	60	5
M. J. Osredkar	Osnovno bogoslovje in religiologija	-	-	-	2	-	2	60	5
B. Dolenc/ M. Celarc	Nauk o Cerkvi	-	-	-	2,33	1	1,67	75	6

\* V primeru več kot 5 tujih študentov se bo predmet ob soglasju slovenskih študentov izvajal v angleškem jeziku.

## 3. letnik

Nosilec, izvajalec	Predmet	Število ur tedensko						Σ ur	Σ kred. točk
		Zimski semester			Letni semester				
		p	v	s	p	v	s		
M. Špelič	Patrologija	2	1,33	0,67	-	-	-	60	5
M. J. Osredkar/ U. Jeglič	Vsebina in vloga svetovnih verstev v sodobnem svetu	2	1	3	-	-	-	90	7
	Splošni ali strokovni izbirni predmet 2	*	*	*	-	-	-	30	3
M. Turnšek	Teološka antropologija z eshatologijo	2	-	2	-	-	-	60	5
M. Turnšek	Skrivnost troedinega Boga	-	-	-	1,33	-	1,67	45	4
	Splošni ali strokovni izbirni predmet 3	-	-	-	*	*	*	30	3
	Diplomsko seminarsko delo	-	-	-	-	-	-	90	3

\* Članica priporoča izbiro strokovnega izbirnega predmeta

## Strokovni izbirni predmeti za 3. letnik

Nosilec, izvajalec	Predmet	Število ur tedensko						Σ ur	Σ kred. točk
		Zimski semester			Letni semester				
		p	v	s	p	v	s		
S. Krajnc/ C. Oblonšek	Zborovsko petje	0,33	1,67	-	-	-	-	30	3
I. Platovnjak	Duhovno spremljanje*	1	0,33	0,67	-	-	-	30	3
Skralovnik	Hebrejščina	-	-	-	1	1	-	30	3
S. Malmenvall	Krščanske Cerkve in ekumensko gibanje	-	-	-	1	1	-	30	3

\* V primeru več kot 5 tujih študentov se bo predmet ob soglasju slovenskih študentov izvajal v angleškem jeziku.

# MAGISTRSKI ŠTUDIJSKI PROGRAM ZAKONSKI IN DRUŽINSKI ŠTUDIJI

## 1. letnik

Nosilec, izvajalec	Predmet	Število ur tedensko						Σ ur	Σ kred. točk
		Zimski semester			Letni semester				
		p	v	s	p	v	s		
Ch. Gostečnik, B. Simonič/ T. Valenta	Družinski in zakonski sistem	3,33	-	2,67	-	-	-	90	7
B. Klun, Ch. Gostečnik/ D. Jerebic	Etični, religiozni in psihoanalitični temelji medosebnih odnosov	3,67	0,67	2,67	-	-	-	105	8
R. Cvetek, B. Simonič, N. Rijavec Klobučar, T. Pate/ T. Valenta	Psihični, socialni in duhovni razvoj posameznika ter razvojne intervencije I	2	0,67	1,33	-	-	-	60	5
S. Poljak Lukek/ T. Valenta	Psihični razvoj partnerstva in družine	2	-	1	-	-	-	45	4
R. Cvetek, T. Pate/ B. Kreš	Metode raziskovanja v družboslovju in humanistiki	2,67	1,33	-	-	-	-	60	5
T. Repič Slavič/ S. Jerebic	Specifični problemi v družini	-	-	-	2	-	2	60	5
I. Bahovec, S. Poljak Lukek	Družina v družbi	-	-	-	1,33	-	0,67	30	3
R. Cvetek, B. Simonič, N. Rijavec Klobučar, T. Pate/ T. Valenta	Psihični, socialni in duhovni razvoj posameznika ter razvojne intervencije II	-	-	-	2	0,67	1,33	60	5
	Izbirni predmet	-	-	-	0,67	0,67	0,67	30	3
	Izbirni predmet	-	-	-	0,67	0,67	0,67	30	3
	Izbirni predmet	-	-	-	2	-	2	60	5
	Izbirni predmet	-	-	-	3,67	0,67	1,67	90	7

## Izbirni predmeti\*

Nosilec, izvajalec	Predmet	Število ur tedensko						Σ ur	Σ kred. točk
		Zimski semester			Letni semester				
		p	v	s	p	v	s		
S. Skralovnik, I. Nežič Glavica/ M. Centa	Biblična antropologija in družina v Svetem pismu	-	-	-	0,67	0,67	0,67	30	3
Ch. Gostečnik, S. Malmenvall, I. Nežič Glavica/ M. Centa	Razodetje in odrešenje v odnosu	-	-	-	0,67	0,67	0,67	30	3
S. Slatinek	Pravne osnove krščanskega zakona	-	-	-	0,67	0,67	0,67	30	3
M. Špelič, B. Simonič	Vera in religija v odnosih in družini	-	-	-	0,67	0,67	0,67	30	3
S. Poljak Lukek/ T. Valenta	Temeljni pojmi zakonske in družinske terapije (smer Zakonska in družinska terapija)	-	-	-	2	-	2	60	5
R. Cvetek, T. Erzar	Travma, stres in krizne intervencije v družini (smer Zakonska in družinska terapija)	-	-	-	3,67	0,67	1,67	90	7
Ch. Gostečnik, B. Simonič, D. Jerebic, S. Jerebic	Programi psihosocialne pomoči zakonu in družini (smer Svetovalno in preventivno delo z zakonci in družinami)	-	-	-	2	-	2	60	5
B. Simonič, N. Rijavec Klobučar	Svetovanje, vzgoja in izobraževanje za zakonsko in družinsko življenje (smer Svetovalno in preventivno delo z zakonci in družinami)	-	-	-	3,67	0,67	1,67	90	7







# ŠTUDIJSKI KOLEDAR

---

SEPTEMBER (2021)		OKTOBER (2021)		NOVEMBER (2021)		
P				<b>1</b>	<b>Dan spomina na mrtve - Vsi sveti</b>	
T				2	predavanja	
S	1	izpiti, vpisovanje		3	predavanja	
Č	2	izpiti, vpisovanje, <b>KŠZ LJ</b>		4	predavanja	
P	3	izpiti, vpisovanje, <b>KŠZ MB</b>	1	predavanja	5	predavanja
<b>S</b>	<b>4</b>		<b>2</b>		<b>6</b>	
<b>N</b>	<b>5</b>		<b>3</b>		<b>7</b>	
P	6	izpiti, vpisovanje	4	predavanja	8	predavanja, <b>SENAT</b>
T	7	izpiti, vpisovanje	5	predavanja	9	predavanja
S	8	izpiti, vpisovanje	6	predavanja	10	predavanja
Č	9	izpiti, vpisovanje	7	predavanja	11	predavanja
P	10	izpiti, vpisovanje	8	predavanja	12	predavanja
<b>S</b>	<b>11</b>		<b>9</b>		<b>13</b>	
<b>N</b>	<b>12</b>		<b>10</b>		<b>14</b>	
P	13	vpisovanje	11	predavanja, <b>UO</b>	15	predavanja
T	14	vpisovanje	12	predavanja	16	predavanja
S	15	vpisovanje	13	predavanja, <b>KŠZ LJ</b>	17	predavanja, <b>KŠZ LJ</b>
Č	16	vpisovanje	14	predavanja, <b>KŠZ MB</b>	18	predavanja, <b>KŠZ MB</b>
P	17	vpisovanje	15	predavanja	19	predavanja
<b>S</b>	<b>18</b>		<b>16</b>		<b>20</b>	
<b>N</b>	<b>19</b>		<b>17</b>		<b>21</b>	
P	20	vpisovanje, <b>KZD</b>	18		22	predavanja, <b>KZD</b>
T	21	vpisovanje	19	predavanja	23	predavanja
S	22	vpisovanje, <b>KŠZ LJ</b>	20	predavanja	24	predavanja
Č	23	vpisovanje, <b>KŠZ MB</b>	21	predavanja	25	predavanja
P	24	vpisovanje	22	predavanja	26	predavanja
<b>S</b>	<b>25</b>		<b>23</b>		<b>27</b>	
<b>N</b>	<b>26</b>		<b>24</b>		<b>28</b>	
P	27	vpisovanje, <b>SENAT</b> <sup>1</sup>	25	predavanja, <b>KZD</b>	29	predavanja, <b>Teden UL</b>
T	28	vpisovanje	26	predavanja	30	predavanja, <b>Teden UL</b>
S	29	vpisovanje	27	predavanja		
Č	30	vpisovanje	28	predavanja		
P			29	predavanja		
<b>S</b>			<b>30</b>			
<b>N</b>			<b>31</b>	<b>Dan reformacije</b>		
P						

**UO** Upravni odbor  
**AZ** Akademski zbor  
**KŠZ** Komisija  
za študijske zadeve  
**KZD** Komisija  
za znanstvenoraziskovalno delo in  
doktorski študij

<sup>1</sup> Študijski dan TEOF UL

	DECEMBER (2021)	JANUAR (2022)	FEBRUAR (2022)
P			
T			
S	1 predavanja, <b>Teden UL</b>		1 izpiti
Č	2 predavanja, <b>Teden UL</b>		2 izpiti
P	3 predavanja, <b>Teden UL</b>		3 izpiti
S	4	1 <b>Dela prost dan</b>	4 izpiti
N	5	2 <b>Dela prost dan</b>	5
P	6 predavanja, <b>SENAT</b>	3 predavanja, <b>SENAT</b>	6
T	7 predavanja	4 predavanja	7 izpiti
S	8 <b>ni predavanj (dekanov dan)</b>	5 predavanja	8 <b>Prešernov dan</b>
Č	9 predavanja	6 predavanja	9 izpiti <sup>2</sup> , <b>SENAT</b>
P	10 predavanja	7 predavanja	10 izpiti
S	11	8	11 izpiti
N	12	9	12
P	13 predavanja, <b>UO</b>	10 predavanja, <b>UO</b>	13
T	14 predavanja	11 predavanja	14 izpiti
S	15 predavanja, <b>KŠZ LJ</b>	12 predavanja, <b>KŠZ LJ</b>	15 izpiti
Č	16 predavanja, <b>KŠZ MB</b>	13 predavanja, <b>KŠZ MB</b>	16 izpiti, <b>KŠZ LJ</b>
P	17 predavanja	14 predavanja	17 izpiti, <b>KŠZ MB</b>
S	18	15	18 izpiti
N	19	16	19
P	20 predavanja, <b>KZD</b>	17 predavanja	20
T	21 predavanja	18 predavanja	21 predavanja
S	22 predavanja	19 predavanja	22 predavanja
Č	23 predavanja	20 predavanja	23 predavanja
P	24 predavanja	21 predavanja	24 predavanja
S	25 <b>Božič</b>	22	25 predavanja
N	26 <b>Dan samostojnosti</b>	23	26
P	27 ni predavanj	24 izpiti	27
T	28 ni predavanj	25 izpiti	28 predavanja
S	29 ni predavanj	26 izpiti	
Č	30 ni predavanj	27 izpiti	
P	31 ni predavanj	28 izpiti	
S		29	
		30	
		31 izpiti, <b>KZD</b>	

<sup>2</sup> Študijski dan TEOF UL

	MAREC (2022)	APRIL (2022)	MAJ (2022)
P			
T	1 predavanja	1 predavanja	
S	2 predavanja	2	
Č	3 predavanja	3	1 Praznik dela
P	4 predavanja	4 predavanja, <b>SENAT</b>	2 Praznik dela
S	5	5 predavanja	3 predavanja
N	6	6 predavanja	4 predavanja
P	7 <b>Tomaževa proslava</b>	7 predavanja	5 predavanja
T	8 predavanja	8 predavanja	6 predavanja
S	9 predavanja	9	7
Č	10 predavanja	10	8
P	11 predavanja	11 predavanja, <b>UO</b>	9 predavanja, <b>SENAT</b>
S	12	12 predavanja	10 predavanja
N	13	13 predavanja, <b>KŠZ LJ</b>	11 predavanja
P	14 predavanja	14 predavanja, <b>KŠZ MB</b>	12 predavanja
T	15 predavanja	15 predavanja	13 predavanja
S	16 predavanja, <b>KŠZ LJ</b>	16	14
Č	17 predavanja, <b>KŠZ MB</b>	17 <b>Velika noč</b>	15
P	18 predavanja	18 <b>Velikonočni ponedeljek</b>	16 predavanja, <b>UO</b>
S	19	19 predavanja	17 predavanja
N	20	20 predavanja	18 predavanja, <b>KŠZ LJ</b>
P	21 predavanja, <b>KZD</b>	21 predavanja	19 <b>Dan Teološke fakultete - ni predavanj</b>
T	22 predavanja	22 predavanja	20 predavanja
S	23 predavanja	23	21
Č	24 predavanja	24	22 <b>Binkošti</b>
P	25 predavanja	25 predavanja, <b>KZD</b>	23 predavanja, <b>KZD</b>
S	26	26 predavanja	24 predavanja
N	27	27 <b>Dan upora proti okupatorju</b>	25 predavanja
P	28 predavanja	28 predavanja	26 predavanja, <b>KŠZ MB</b>
T	29 predavanja	29 predavanja	27 predavanja
S	30 predavanja	30	28
Č	31 predavanja		29
P			30 predavanja
S			31 predavanja
N			
P			

	JUNIJ (2022)	JULIJ (2022)	AVGUST (2022)
P			1
T			2
S	1 predavanja		3
Č	2 predavanja		4
P	3 predavanja		5
S	4	1 izpiti	6
N	5 <b>Binkošti</b>	2	7
P	6 izpiti <sup>3</sup> , <b>SENAT</b>	3	8
T	7 izpiti	4 izpiti	9
S	8 izpiti, <b>KŠZ LJ</b>	5 izpiti	10
Č	9 izpiti, <b>KŠZ MB</b>	6 izpiti	11
P	10 izpiti	7 izpiti	12
S	11	8 izpiti	13
N	12	9	14
P	13 izpiti, <b>KZD</b>	10	15 <b>Marijino vnebovzetje</b>
T	14 izpiti	11	16 izpiti, vpisovanja
S	15 izpiti	12	17 izpiti, vpisovanje
Č	16 izpiti	13	18 izpiti, vpisovanje
P	17 izpiti	14	19 izpiti, vpisovanje
S	18	15	20
N	19	16	21
P	20 izpiti, <b>SENAT, AZ</b>	17	22 izpiti, vpisovanja
T	21 izpiti	18	23 izpiti, vpisovanje
S	22 izpiti	19	24 izpiti, vpisovanje
Č	23 izpiti	20	25 izpiti, vpisovanje
P	24 izpiti	21	26 izpiti, vpisovanje
S	25 <b>Dan državnosti</b>	22	27
N	26	23	28
P	27 izpiti	24	29 izpiti, vpisovanje
T	28 izpiti	25	30 izpiti, vpisovanje
S	29 izpiti	26	31 izpiti, vpisovanje
Č	30 izpiti	27	
P		28	
S		29	
N		30	
P		31	
T			

## SEPTEMBER (2021)

P	
T	
S	
Č	1 izpiti, vpisovanje
P	2 izpiti, vpisovanje
<b>S</b>	<b>3</b>
<b>N</b>	<b>4</b>
P	5 izpiti, vpisovanje
T	6 izpiti, vpisovanje
S	7 izpiti, vpisovanje, <b>KŠZ LJ</b>
Č	8 izpiti, vpisovanje, <b>KŠZ MB</b>
P	9 izpiti, vpisovanje
<b>S</b>	<b>10</b>
<b>N</b>	<b>11</b>
P	12 vpisovanje
T	13 vpisovanje
S	14 vpisovanje
Č	15 vpisovanje
P	16 vpisovanje
<b>S</b>	<b>17</b>
<b>N</b>	<b>18</b>
P	19 vpisovanje, <b>KZD</b>
T	20 vpisovanje
S	21 vpisovanje, <b>KŠZ LJ</b>
Č	22 vpisovanje, <b>KŠZ MB</b>
P	23 vpisovanje
<b>S</b>	<b>24</b>
<b>N</b>	<b>25</b>
P	26 vpisovanje <sup>4</sup> , <b>SENAT</b>
T	27 vpisovanje
S	28 vpisovanje
Č	29 vpisovanje
	30 vpisovanje

---

<sup>4</sup> Študijski dan TEOF UL

---



























Univerza v Ljubljani  
*Teološka* fakulteta



Tel : +386 (0)1 434 58 10  
Email : [dekanat@teof.uni-lj.si](mailto:dekanat@teof.uni-lj.si)  
Naslov : Poljanska cesta 4, 1000 Ljubljana