

UNIVERZA



V LJUBLJANI

**UNIVERZA
V LJUBLJANI
TEOLOŠKA FAKULTETA**

Seznam predavanj za študijsko leto 2023/2024

UNIVERZA V LJUBLJANI
TEOLOŠKA FAKULTETA



Seznam predavanj
za študijsko leto 2023/2024

Izdala: Univerza v Ljubljani, Teološka fakulteta

Za: prof. dr. Janez Vodičar, dekan

Uredništvo: Mojca Kucler Dolinar, doc. dr. Tadej Stegu, Anamarija Dolenc,
Tjaša Kraševc

Na naslovnici: hodnik Teološke fakultete, 2023, foto: David Kraner

Oblikovanje in prelom: Bella Rossa, Saša Dolšak s.p.

Tisk: tiskano v Sloveniji
Ljubljana, september 2023

KAZALO

Pozdravna beseda dekana	5
UL Teološka fakulteta	6
Enota v Mariboru	7
Akadske oblasti in organi fakultete	8
Visokošolski učitelji in sodelavci	9
Redni profesorji	9
Izredni profesorji.....	9
Docenti	10
Višji predavatelji	11
Asistenti.....	11
Visokošolski učitelji - gostje	12
Nekdanji visokošolski učitelji, ki s fakulteto sodelujejo	13
Zaslužni profesorji	14
Častni senatorji.....	14
Raziskovalci in mladi raziskovalci.....	15
Uprava	16
Knjižnica.....	17
Katedre	18
Znanstvenoraziskovalno delo.....	18
Inštituti	19
Komisije	19
Skrbniki študijskih programov.....	21
Kordinatorji.....	22
Zaposleni Teološke fakultete v senatu in komisijah UL	23
Organizacijska shema fakultete.....	25
Pedagoška dejavnost	26
Znanstvenoraziskovalna dejavnost	27
Strokovne službe	28
Shema študijskih programov	29
Napoved predavanj v Ljubljani.....	31
Enoviti magistrski študijski program Teologija.....	32
Univerzitetni študijski program Teološki in religijski študiji	36

Univerzitetni študijski program Človek in medosebni odnosi	44
Dvopredmetni univerzitetni študijski program Teološki študiji	48
Magistrski študijski program Religijologija in etika.....	52
Dvopredmetni magistrski pedagoški študijski program Teologija	56
Magistrski študijski program Zakonski in družinski študiji	60
Doktorski študijski program Teologija	64
Interdisciplinarni doktorski študijski program Humanistika in družboslovje	73
Študijski programi za izpopolnjevanje.....	75
Napoved predavanj v Mariboru	71
Univerzitetni študijski program Teološki in religijski študiji	86
Univerzitetni študijski program Človek in medosebni odnosi	89
Dvopredmetni univerzitetni študijski program Teološki študiji	93
Magistrski študijski program Zakonski in družinski študiji	96
Študijski koledar	101

POZDRAVNA BESEDA DEKANA

Spoštovane sodelavke in sodelavci, drage študentke in študentje!

Vesel sem, da smem letošnji uvod v Seznam predavanj začeti s pozdravom novim sodelavcem z Medicinske fakultete. Čeprav ste zaposleni drugje, boste sodelovali pri delu in poslanstvu Teološke fakultete. Zdravje, ki je vaša prva skrb, je tesno povezano z delom in poslanstvom, ki ga v svoji dolgi zgodovini goji teologija. Zdaj bo to povezovanje teologije in medicine dobilo še močnejšo inkarnacijsko moč in vedno bolj postajalo znamenje celostne odrešene podobe človeka. Hvala vam za vašo pripravljenost dati svoj prispevek na tej poti skrbi za človeka. Verjamem, da bomo vam, drage študentke in študentje, tako lahko največ dali za vašo uspešno življenjsko poslanstvo. Še posebej, ker se v letu 2024 spominjamo sv. Frančiška Asiškega, kako je prejel tudi v svojem telesu Kristusova znamenja človeške ranljivosti, nas ta povezanost teologije in skrbi za človekovo telesnost zavezuje. Vsi smo ranljivi in ranjeni, zato potrebujemo moč, da prejmemo najgloblje izkustvo zdravja, ki je v polnosti odrešujoče. Niso pomembne rane, pomembna je zavest povezanosti s Tistim, ki daje moč. Pri tem je dobro, da se držimo besed sv. Frančiška: »O Bog, daj mi moč, da sprejem tisto, česar ne morem spremeniti, daj mi pogum, da spremenim tisto, kar lahko spremenim in daj mi modrost, da razlikujem to dvoje!« Če bo v nas ta modrost, bomo skupaj največ prispevali k blaginji domovine. Vam, študentke in študentje, pa dali poslanstvo, ki bo najprej vam v veselje in vsem v zadovoljstvo.

Ob tem ne smemo pozabiti stote obletnice izhajanja v taki ali drugačni obliki naše znanstvene revije *Edinost in dialog*. Gre za delo in usmeritev naše fakultete vse od njenega začetka, saj je v istem letu v Ljubljani pod okriljem našega pokojnega profesorja Grivca potekal kongres o preučevanju vzhodnega bogoslovja in je Teološka fakulteta prvič samostojno sodelovala na ekumenskem kongresu v Velehradu. Dialog je bil vedno temelj življenja in delovanja naše fakultete. Zato je to dobra popotnica za naprej, še posebej letos, ko začenjamo z novim programom *Človek in medosebni odnosi*. Pri tem se ne smemo ustaviti pri zunanjih ovirah. Če je bilo pred stotimi leti veliko težje govoriti o dialogu, so vztrajali in zato lahko danes res strokovno in odprto v *Edinosti* in dialogu iščemo skupne temelje vseh dobromislečih. Ko se zaključuje iskanje nove sinodalnosti v Cerkvi, bo treba to živeti. Prav izkušnja dialoga, zazrtost v človekove rane, je lahko preko strokovnega premisleka dobra popotnica za uresničevanje vsega, kar je ponudil ves proces sinodalnosti. *Edinost in dialog* lahko pri tem prevzame znanstveno pobudo, saj se mora dialog vedno začeti tam, kjer živimo. Pri tem nas ne sme nič zaustaviti. Zanimivo je, da so prav tako pred stotimi leti politiki dobili idejo, da bi v Ljubljani ukinili Medicinsko in Teološko fakulteto. Očitno smo si usojeni. Naši predhodniki so se uspešno borili in ohranili obe ustanovi. To nam je zaveza in spodbuda, da se ne ustavimo pred ovirami in skupaj gradimo svet, kjer bo človek v vsej telesni in duhovni razsežnosti sprejet in razumljen.

UNIVERZA V LJUBLJANI

TEOLOŠKA FAKULTETA

Poljanska cesta 4

p.p. 2007
1001 Ljubljana

Matična št.: 1627112000

Davčna št.: 36640514
(ni zavezanec za DDV)

Dekanat

Tel.: (01) 434 58 10, 064 277 259

Faks: (01) 434 58 54

E-naslov: dekanat@teof.uni-lj.siSpletna stran: www.teof.uni-lj.siUradne ure: od ponedeljka do petka
od 10. do 12. ure**Tajnik**

Tel.: (01) 434 58 20

E-naslov: tajnik@teof.uni-lj.siUradne ure: od ponedeljka do četrтка
od 10. do 12. ure**Kadrovska služba**

Tel.: (01) 434 58 12

E-naslov: ks@teof.uni-lj.siUradne ure: od ponedeljka do petka
od 10. do 12. ure**Finančno računovodska služba**

Tel.: (01) 434 58 48, (01) 431 61 99

E-naslov: frs@teof.uni-lj.siUradne ure: od ponedeljka do petka
od 10. do 12. ure**Referat za I. in II. stopnjo**

Tel.: (01) 434 58 18

E-naslov: referat@teof.uni-lj.siUradne ure: ponedeljek, torek, četrtek
od 9. do 12. ure;
sreda od 14. do 16. ure;
petek zaprto**Mednarodna pisarna**

Tel.: (01) 434 58 16

E-naslov: erasmus@teof.uni-lj.si

Uradne ure: po dogovoru

**Referat za III. stopnjo
in znanstveno-raziskovalno delo**

Tel.: (01) 434 58 36

E-naslov: teof.referatdr@teof.uni-lj.siUradne ure: ponedeljek, torek, četrtek
od 9. do 12. ure;
sreda od 14. do 16. ure;
petek zaprto**Referat za izpopolnjevanje**

Tel.: (01) 232 56 86

E-naslov: teof.referatizp@teof.uni-lj.siUradne ure: ponedeljek, torek, četrtek
od 9. do 12. ure;
sreda od 14. do 16. ure;
petek zaprto**Knjižnica**

Tel.: (01) 434 58 24

E-naslov: knjiznica@teof.uni-lj.siUradne ure: ponedeljek, torek, četrtek
od 8. do 11. ure, od 11.45 do 14. ure;
sreda od 12. do 14.30. ure,
od 15. do 17. ure;
petek od 8. do 11. ure,
od 11.30 do 13. ure**Založba**

Tel.: (01) 434 58 24

E-naslov: zalozba@teof.uni-lj.si

Uradne ure: po dogovoru

Računalniški center

Tel.: 040 303 727, 041 393 890

E-naslov: rc@teof.uni-lj.si

Uradne ure: po dogovoru

Projektna pisarna

E-naslov: projektna.pisarna@teof.uni-lj.si

Uradne ure: po dogovoru

ENOTA V MARIBORU

Slomškov trg 20

2000 Maribor

Tajnik

Tel.: (01) 434 58 20

E-naslov: tajnik@teof.uni-lj.si

Uradne ure: po dogovoru

Referat za študentske zadeve

Tel.: (059) 080 132, 064 264 497

E-naslov: referat-mb@teof.uni-lj.si

Uradne ure: od torika do četrтка
od 8. do 12. ure
petek zaprto

Teološka knjižnica Maribor

Tel.: (059) 080 146

E-naslov: knjiznica-mb@teof.uni-lj.si

Uradne ure: ponedeljek od 8. do 10. ure,
od 11. do 16. ure;
od torika do četrтка
od 8. do 10. ure,
od 11. do 14. ure;
petek od 8. do 12. ure

Računalniški center

Tel.: 040 303 727, 041 393 890

E-naslov: rc@teof.uni-lj.si

Uradne ure: po dogovoru

AKADEMSKE OBLASTI IN ORGANI FAKULTETE

Véliki kancler

Msgr. Stanislav Zore (2014)
ljubljski nadškof metropolit

Dekan

Prof. dr. Janez Vodičar (2022, 2020)

Prodekan za znanstveno-raziskovalno dejavnost

Izr. prof. dr. Stanislav Slatinek (2022, 2020, 2018)
predstojnik Enote v Mariboru

Prodekan za študijske zadeve

Doc. dr. Tadej Stegu (2022, 2020, 2018, 2016, 2014)

Fakultetni senat (2021-2025)

Dekan prof. dr. Janez Vodičar, prodekan za študijske zadeve doc. dr. Tadej Stegu, prodekan za znanstveno-raziskovalno dejavnost izr. prof. dr. Stanislav Slatinek, izr. prof. dr. Alenka Arko, prof. dr. Robert Cvetek, izr. prof. dr. Roman Globokar, prof. dr. Branko Klun, prof. dr. Slavko Krajnc, izr. prof. dr. Mari Jože Osredkar, izr. prof. dr. Maria Carmela Palmisano, prof. dr. Robert Petkovšek, doc. dr. Samo Skralovnik, doc. dr. Andrej Šegula, doc. dr. Miran Špelič ter 4 predstavniki študentov.

Akademski zbor (2023-2025)

Prof. dr. Slavko Krajnc (predsednik), doc. dr. Miran Špelič (namestnik predsednika), visokošolski učitelji, znanstveni delavci, visokošolski in raziskovalni sodelavci, predstavniki strokovno-administrativnih in tehničnih delavcev ter predstavniki študentov.

Upravni odbor (2021-2025)

Izr. prof. dr. Roman Globokar (predsednik), prof. dr. Branko Klun (namestnik predsednika), prof. dr. Robert Cvetek, prof. dr. Robert Petkovšek, prof. dr. Tanja Repič Slavič, doc. dr. Samo Skralovnik, doc. dr. Miran Špelič, dr. Lea Veber (predstavniki strokovno-administrativnih in tehničnih delavcev) in predstavniki študentov.

Študentski svet

Predsednik Študentskega sveta Teološke fakultete, podpredsednik Študentskega sveta Teološke fakultete in 17 predstavnikov letnikov.

VISOKOŠOLSKI UČITELJI IN SODELAVCI

REDNI PROFESORJI

Cvetek Robert

robert.cvetek@teof.uni-lj.si

dr. znanosti (2005), spec. zakonske in družinske terapije (2003), dipl. psiholog (2000); za zakonsko in družinsko terapijo (2019)

Erzar Tomaž

tomaz.erzar@teof.uni-lj.si

dr. znanosti (1996); za zakonsko in družinsko terapijo (2019)

Jamnik Anton

anton.jamnik@teof.uni-lj.si

dr. teologije (1997); redni član EAZU (2008); za filozofijo (2023)

Klun Branko

branko.klun@teof.uni-lj.si

dr. filozofije (1999); za filozofijo (2019)

Krajnc Slavko

slavko.krajnc@teof.uni-lj.si

dr. liturgike (1993), dipl. teolog (1986); za liturgiko (2015)

Petkovšek Robert CM

robert.petkovsek@teof.uni-lj.si

dr. filozofije (2003), prof. grščine in sociologije kulture (1991), dipl. teolog (1990); redni član EAZU (2017), za filozofijo (2017)

Repič Slavič Tanja

tanja.repic@teof.uni-lj.si

dr. znanosti (2008), dipl. socialni pedagog (2004); za zakonsko in družinsko terapijo (2021)

Simonič Barbara

barbara.simonich@teof.uni-lj.si

dr. znanosti (2010), spec. Zakonske in družinske terapije (2004), dipl. teolog (2001); za zakonsko in družinsko terapijo (2021)

Vodičar Janez SDB

janez.vodicar@teof.uni-lj.si

dr. znanosti (2003), mag. filozofije (1994); za didaktiko in pedagogiko religije (2017)

IZREDNI PROFESORJI

Arko Alenka

alenka.arko@teof.uni-lj.si

dr. znanosti (1999); pri katedri za dogmatično teologijo (2022)

Globokar Roman

roman.globokar@teof.uni-lj.si

dr. moralne teologije (2001), mag. teologije (1998); za moralno in duhovno teologijo (2021, 2019, 2014, 2009)

Kompan Erzar Lia Katarina

liakatarina.kompanerzar@teof.uni-lj.si

dr. znanosti (2000), mag. psihologije (1996); za zakonsko in družinsko terapijo (2018, 2012, 2007)

Matjaž Maksimilijan

maksimilijan.matjaz@teof.uni-lj.si

dr. teologije (1998), lic. bibličnih ved (1995); za biblični študij in judovstvo (2021, 2016, 2011)

Osredkar Mari Jože OFM

marijoze.osredkar@teof.uni-lj.si

dr. znanosti (2002); za religiologijo in religijsko antropologijo (2022, 2019, 2014, 2009)

Palmisano Maria Carmela SL

mariacarmela.palmisano@teof.uni-lj.si

dr. znanosti (2006); za biblični študij in judovstvo (2020, 2015)

Slatinek Stanislav*stanislav.slatinek@teof.uni-lj.si*

dr. cerkvenega in civilnega prava (1992), dipl. teolog (1983); za kanonsko pravo (2022, 2017)

DOCENTI**Ambrožič Matjaž***matjaz.ambrozic@teof.uni-lj.si*

dr. cerkvene zgodovine (2002), dipl. teolog (1993); docent za zgodovino Cerkve in patrologijo (2020, 2015, 2004)

Bahovec Igor*igor.bahovec@teof.uni-lj.si*

dr. znanosti (2004), dipl. fizik (1986); za sociologijo religije in pastorage (2020, 2015, 2010)

Celarc Matjaž*matjaz.celarc@teof.uni-lj.si*

dr. znanosti (2016); za Sveto pismo in judovstvo (2022, 2020, 2017)

Cvetek Mateja*mateja.cvetek@teof.uni-lj.si*

dr. znanosti (2013), spec. Zakonske in družinske terapije (2003), dipl. psiholog (2001); za zakonsko in družinsko terapijo (2020, 2015)

Ferkolj Janez*janez.ferkolj@teof.uni-lj.si*

dr. znanosti (2013), mag. teologije (2006), dipl. franc. (2002); pri katedri za dogmatično teologijo (2020)

Jerebic Drago*drago.jerebic@teof.uni-lj.si*

dr. znanosti (2013); spec. Zakonske in družinske terapije (2004), dipl. teolog (2002); za zakonsko in družinsko terapijo ter psihologijo in sociologijo religije (2019)

Jerebic Sara*sara.jerebic@teof.uni-lj.si*

dr. znanosti (2017), spec. Zakonske in družinske terapije (2006), dipl. jav. Upr. (2002); za zakonsko in družinsko terapijo ter psihologijo in sociologijo religije (2020)

Malmenvall Simon*simon.malmenvall@teof.uni-lj.si*

dr. znanosti (2018), mag. zgodovine (2014), dipl. rusist in zgodovinar (2012); za religiologijo in religijsko antropologijo (2019)

Nežič Glavica Iva*iva.nezicglavica@teof.uni-lj.si*

dr. znanosti (2017), mag. znanosti (2012), dipl. nemcist in teolog (2002); za didaktiko in pedagogiko religije (2020)

Pate Tanja*tanja.pate@teof.uni-lj.si*

dr. znanosti (2014), dipl. socialni pedagog (2007); za zakonsko in družinsko terapijo ter psihologijo in sociologijo religije (2022, 2017)

Pevc Rozman Mateja*mateja.pevecrozman@teof.uni-lj.si*

dr. znanosti (2007), dipl. teolog (1999); za filozofijo (2018, 2013)

Platovnjak Ivan DJ*ivan.platovnjak@teof.uni-lj.si*

dr. duhovne teologije (2001); za moralno in duhovno teologijo (2018, 2013, 2008, 2003)

Poljak Lukek Saša*sasa.poljaklukek@teof.uni-lj.si*

dr. znanosti (2011), spec. Zakonske in družinske terapije (2006), dipl. socialni pedagog (2003); za zakonsko in družinsko terapijo (2020, 2015)

Rijavec Klobučar Nataša*natasa.rijavecklobucar@teof.uni-lj.si*

dr. znanosti (2011), spec. Zakonske in družinske terapije (2005), dipl. andragog (2001); za zakonsko in družinsko terapijo ter psihologijo in sociologijo religije (2022, 2017)

Saje Andrej*andrej.saje@teof.uni-lj.si*

dr. kanonskega prava (2003), dipl. teolog (1991); za cerkveno pravo (2019, 2014, 2009)

Skralovnik Samo*samo.skralovnik@teof.uni-lj.si*

dr. znanosti (2015), prof. teologije in zgodovine (2009); za Sveto pismo in judovstvo (2022, 2017)

Stegu Tadej

tadej.stegu@teof.uni-lj.si

dr. znanosti (2006); za pastoralno in kerigmatično teologijo (2019, 2014)

Strehovec Tadej OFM

tadej.strehovec@teof.uni-lj.si

dr. znanosti (2005), mag. aplikativne etike (2005); za moralno in duhovno teologijo (2018, 2013)

Šegula Andrej OFMConv

andrej.segula@teof.uni-lj.si

dr. znanosti (2006); za pastoralno in kerigmatično teologijo (2018, 2013)

Šimac Miha

miha.simac@teof.uni-lj.si

dr. znanosti (2013), dipl. zgodovinar in teolog (2007); za zgodovino Cerkve in patrologijo (2020)

Špelič Miran OFM

miran.spelic@teof.uni-lj.si

dr. patrologije (2002), dipl. teolog (1990), prof. lati. in francoščine (1986); za zgodovino Cerkve in patrologijo (2021, 2016, 2010, 2005)

Valentan Sebastijan

sebastijan.valentan@teof.uni-lj.si

dr. znanosti (2017), dipl. teolog (2013); za cerkveno pravo (2021)

VIŠJI PREDAVATELJI

Uršič Cveto

mag. soc. (1994), Univ. dipl. prav. (1982); za pastoralno in kerigmatično teologijo (2020)

ASISTENTI

Aracki Rosenfeld Nikolaj

nikolaj.aracki@teof.uni-lj.si

dr. znanosti (2017); za liturgiko (2023, 2020, 2016)

Jan Zala

mag. san. inž (2019), asistentka-raziskovalka (2022 na ZF UL), za zakonsko in družinsko terapijo ter psihologijo in sociologijo religije (2023)

Jeglič Urška

urska.jeglic@teof.uni-lj.si

dr. znanosti (2022), mag. relig. in etike (2017), dipl. teol. in relig. štud. (2015), za religiologijo in religijsko antropologijo (2020)

Kranjc Jakša Urška

urska.kranjc@teof.uni-lj.si

univ. dipl. filozofinja (2004), za zakonsko in družinsko terapijo (2021)

Kavčič Gabriel

gabriel.kavcic@teof.uni-lj.si

dr. znanosti (2022); za moralno in duhovno teologijo (2022)

Kočan Gašper

gasper.kocan@teof.uni-lj.si

dr. znanosti (2021); za sistematično in dogemsko teologijo (2021)

Kraner David

david.kraner@teof.uni-lj.si

mag. družbenih komunikacij (2013), dipl. teolog (2005); za pastoralno in kerigmatično teologijo (2020, 2017)

Krajnc Maruška Merisa

mag. zak. in druž. štud. (2019), za zakonsko in družinsko terapijo ter psihologijo in sociologijo religije (2023)

Kreš Barbara

barbara.kres@teof.uni-lj.si

dr. znanosti (2016), spec. Zakonske in družinske terapije (2004), dipl. ekonomist (1999); za zakonsko in družinsko terapijo ter psihologijo in sociologijo religije (2020, 2017, 2013, 2009)

Mikolič Urška

dipl. soc. in interdisc. druž. (2015), mag. zak. in druž. štud. (2018), za zakonsko in družinsko terapijo ter psihologijo in sociologijo religije (2023)

Oblonšek Cecilija*cecilija.oblonsek@teof.uni-lj.si*

dr. znanosti (2016), dipl. teolog (2007)
in prof. glasbe (2007); za liturgiko (2023, 2020,
2017, 2016, 2015, 2011, 2008)

Pohar Borut*borut.pohar@teof.uni-lj.si*

dr. znanosti (2018), dipl. teolog (2012), dipl.
mikrobiolog (2006); za filozofijo (2022, 2018)

Tedeško Alan*alan.tedesko@teof.uni-lj.si*

dr. znanosti (2018); za Sveto pismo
in judovstvo (2022, 2019)

Trontelj Nik*nik.trontelj@teof.uni-lj.si*

dr. znanosti (2022), mag. teologije, mag. prof.
zgodovine (2013); za religiologijo in religijsko
antropologijo (2022)

Valenta Tanja*tanja.valenta@teof.uni-lj.si*

dr. znanosti (2021) mag. teologije; univ. dipl. soc.
del. (2012); za zakonsko in družinsko terapijo ter
psihologijo in sociologijo religije (2023, 2020,
2017)

VISOKOŠLSKI UČITELJI-GOSTJE**Battelino Tadej***tadej.battelino@mf.uni-lj.si*

dr. znanosti s področja medicinskih ved
(1996), mag. znanosti s področja pediatrične
endokrinologije (1992), spec. pediatrije
(1995), dr. med. (1990); redni profesor za
pediatrijo

Cvetko Erika*erika.cvetko@mf.uni-lj.si*

dr. znanosti s področja anatomije (1995), mag.
znanosti s področja anatomije (1992), dr. dent.
med. (1985); redna profesorica za anatomijo

Debevec Leon*leon.debevec@siol.net*

dr. arhitekturnih znanosti (1997);
za arhitekturo (2016, 2011, 2006, 2001)

Jensterle Sever Mojca*mojca.jensterle-sever@mf.uni-lj.si*

dr. znanosti s področja medicinskih ved (2009),
dr. med.; izredna profesorica za interno
medicino

Kocjan Tomaž*tomaz.kocjan@mf.uni-lj.si*

dr. znanosti (2003), spec. interne medicine
(1999), dr. med. (1992); redni profesor za
interno medicine

Kržan Mojca*mojca.limpel@mf.uni-lj.si*

dr. znanosti s področja farmakoloških znanosti
(1995), mag. znanosti s področja temeljnih

medicinskih ved (1990), dr. med. (1986); redna
profesorica za farmakologijo
in eksperimentalno toksikologijo

Lipnik Štangelj Metoda*metoda.lipnik-stangelj@mf.uni-lj.si*

dr. znanosti s področja medicinskih ved – far-
makologija (1999), mag. znanosti (1995),
dr. med., mag. farm.; redna profesorica za
farmakologijo in eksperimentalno toksikologijo

Marš Tomaž*tomaz.mars@mf.uni-lj.si*

dr. znanosti s področja medicinskih ved (2001),
mag. znanosti s področja temeljnih medicinskih
ved (1999), dr. med. (2004), univ. dipl. biol.
(1996); redni profesor za patološko fiziologijo

Muhovič Jožef*jozef_muhovic@t-2.net*

dr. filozofije (1986), dipl. likovne umetnosti
(1977), redni profesor na ALUO (1998); za
pastoralno in oznanjevalno teologijo (2006);
član SAZU

Pirkmajer Sergej*sergej.pirkmajer@mf.uni-lj.si*

dr. znanosti s področja medicinskih ved
(2011), dr. med.; izredni profesor za patološko
fiziologijo

Pižorn Karmen*karmen.pizorn@pef.uni-lj.si*

prof. ang. in nem., redna profesorica za
področje angleščine v izobraževanju (2019),

izvoljen na PEF UL); izr. prof. dr. za didaktiko angleščine (PEF UL)

Rozmanič Tina

tina.rozmanic@pef.uni-lj.si

prof. mag. ang. (2014), asistentka za angleščino v izobraževanju (2023, izvoljena na PEF UL)

Škamperle Igor

igor.skamperle@ff.uni-lj.si

dr. znanosti (1998); mag. sociologije kulture (1994), dipl. lit. komp. in sociolog kulture

(1990); docent (2016, izvoljen na FF); za osnovno bogoslovje in dialog (2015)

Škodlar Borut

borut.skodlar@mf.uni-lj.si

dr. znanosti s področja medicinskih ved (2008), mag. znanosti (2004), spec. psihiatrije (2001), dr. med. (1995); izredni profesor za psihiatrijo

NEKDANJI VISOKOŠOLSKI UČITELJI, KI S FAKULTETO SODELUJEJO

Dolenc Bogdan

dr. teologije (1985); za religiologijo in religijsko antropologijo (2017, 2012, 2006, 2001, 1995, 1987) (u: 2019)

Gerjolj Stanko CM

dr. teologije (1986) in pedagoških znanosti (pedagogike/psihologije) (1995); dipl. teolog (1983); za didaktiko in pedagogiko religije (2011) (u: 2020)

Gostečnik Christian OFM

dr. klinične psihologije (1995), teologije (1997) in psihologije religije (1999); dipl. teolog (1983); za psihologijo religije in pastorage (2009) (u: 2022)

Juhant Janez

dr. filozofije (1978), mag. teologije (1976); redni član EAZU (2012) (u: 2015)

Kolar Bogdan SDB

dr. teologije (1994), dipl. anglist in zgodovinar (1984); za zgodovino Cerkve in patrologijo (2009) (u: 2019)

Kovač Edvard OFM

dr. filozofije (1987), mag. teologije (1990) (u: 2016)

Krašovec Jože

dr. bibličnih ved (1976), filozofije (1982), teologije (1986) in zgodovine religij-religijske antropologije (1986), dipl. bibličnih ved (1976) (u: 2016)

Lah Avguštin

dr. teologije (1986) (u:2016)

Štuhec Janez

dr. moralne teologije (1988), dipl. teolog (1981); za moralno teologijo (2015, 2010, 2005, 2000, 1993, 1988) (u: 2019)

Štrukelj Anton

dr. teologije (1980), mag. vzhodne teologije (1984); za dogmatično teologijo (1997, 1992, 1987, 1984) (u: 2018)

Turnšek Marjan

dr. znanosti (1990), dipl. teolog (1981), za dogmatično teologijo (2020, 2015) (u: 2023)

NEKDANJI VISOKOŠOLSKI UČITELJI

Benedik Metod OFMCap

dr. cerkvene zgodovine (1973), dipl. teolog (1968) (u: 2012)

Bizjak Jurij

dr. teologije (1983), lic. bibličnih ved (1979) (u: 2000)

Fabijan Silvester

dr. znanosti (2001), mag. teologije (1999) (u: 2012)

Faganel Jož

prof. slovenščine in francoščine (1973)

Filipič Mirjana SL

dr. znanosti (2000), mag. vzhodne teologije (1993)

Košir Borut

dr. cerkvenega in civilnega prava (1988), dipl. teolog (1980); za cerkveno pravo (2006, 2002, 1996, 1991, 1988) (u: 2018)

Nadrah Anton OCist

dr. teologije (1969); (1984)

Nežič Julka

dr. znanosti (1997), dipl. liturgike (1977) (u: 2005)

Ocvirk Drago Karl

dr. teologije (1984) (u: 2012)

Oražem France

dr. teologije (1965),
mag. duhovne teologije (1969) (u: 2001)

Pekljaj Marijan

dr. teologije (1984),
lic. bibličnih ved (1976) (u: 2007)

Pirnat Alojz

dr. duhovne teologije (1984),
dipl. teolog (1976) (u: 2010)

Pojavnik Ivan

dr. teologije (1976), lic. filozofije (1966) (u: 1992)

Potočnik Vinko

dr. družbenih ved (1980),
dipl. teolog (1973) (u: 2011)

Rode Franc CM

dr. teologije (1963)

Rojnik Ivan

dr. pedagogike (1978), lic. filozofije (1969),
dipl. teolog (1972) (u: 2007)

Snoj A. Slavko SDB

dr. teologije (1982),
dipl. katehet (1977); član EAZU; (u: 2004)

Sorč Ciril

dr. teologije (1980) (u: 2012)

Stres Anton CM

dr. teologije (1974) in filozofije (1984) (u: 2004)

Škafar Avguštin (V.) OFMCap

dr. teologije (1974) (u: 2011)

Trošt Jože

mag. cerkvene glasbe (1970),
dipl. teolog (1967) (u: 2003)

Valenčič Rafko

dr. moralne teologije (1968) (u: 2002)

Večko Terezija (S.) OSU

dr. teologije (1986); (u: 2012)

ZASLUŽNI PROFESORJI

- France Oražem (1998)
- Rafko Valenčič (2003)
- Anton Stres (2005)
- Alojzij Slavko Snoj (2006)
- Metod Benedik (2013)
- Drago Karl Ocvirk (2013)
- Ciril Sorč (2013)
- Janez Juhant (2015)
- Vinko Potočnik (2018)
- Anton Štrukelj (2019)
- Jože Krašovec (2020)
- Bogdan Kolar (2021)
- Stanko Gerjolj (2022)
- Christian Gostečnik (2023)

ČASTNI SENATOR

msgr. dr. Ivan Jurkovič (2019)

RAZISKOVALCI IN MLADI RAZISKOVALCI

Al-Daghistani Raid

raid.aldaghistani@teof.uni-lj.si

dr. znanosti (2017), religiologija in religijska antropologija (2021)

Avsenik Nabergoj Irena

irena.avsleniknabergoj@teof.uni-lj.si

dr. znanosti (2015, 2004), mag. slovenske književnosti (1998); prof. slovenščine in umetnostne zgodovine (1994); redna članica EAZU (2015), znanstvena svetnica (2018); višja znanstvena sodelavka, prof. za religiologijo in religijsko antropologijo (2022, 2017, 2013), znanstvena svetnica (2017, izvoljena na ZRC SAZU)

Centa Strahovnik Mateja

mateja.centa@teof.uni-lj.si

dr. znanosti (2017), univ. dipl. teol. (2010); didaktika in pedagogika religije (2021, 2018, 2015)

Gregorčič Rok

rok.gregorcic@teof.uni-lj.si

mag. teol. (2021), mladi raziskovalec (2021)

Jeglič Urška

urska.jeglic@teof.uni-lj.si

dr. znanosti (2022), mag. relig. in etike (2017), dipl. teol. in relig. štud. (2015), za religiologijo in religijsko antropologijo (2020)

Krajnc Aljaž

aljaz.krajnc@teof.uni-lj.si

univ. dipl. teol. (2017), mladi raziskovalec (2020)

Mali Kovačič Urška

urska.mali-kovacic@teof.uni-lj.si

univ. dipl. teol (2012); za moralno in duhovno teologijo (2023)

Miklavčič Jonas

jonas.miklavcic@teof.uni-lj.si

mag. fil. (2019), dipl. fil. in dipl. teol. štud. (2016), mladi raziskovalec (2019), za filozofijo (2022)

Prijatelj Erika

erika.prijatelj@teof.uni-lj.si

dr. znanosti (2007), dipl. teolog (2000); za didaktiko in pedagogiko religije (2014, 2009)

Primc Liza

liza.primc@teof.uni-lj.si

mag. teol. (2022), mlada raziskovalka (2022)

Lucija Rožman

lucija.rozman@teof.uni-lj.si

mag. teol. (2019), mlada raziskovalka (2023)

Strahovnik Vojko

vojko.strahovnik@teof.uni-lj.si

dr. znanosti (2008), prof. filozofije in zgodovine (2003); višji znanstveni sodelavec (2022), za področje filozofije (2013 na FF UL), znanstveni svetnik (2022)

Štivič Stjepan

stjepan.stivic@teof.uni-lj.si

mag. fil. (2016); univ. bacc. filozofije i religiologije (2016), mladi raziskovalec (2018), za področje filozofije (2023)

Žalec Bojan

bojan.zalec@teof.uni-lj.si

dr. znanosti (1999), mag. filozofije (1996), dipl. filozof in sociolog (1992); redni član EAZU (2017), znanstveni svetnik (2015)

Weilguny Marko

marko.weilguny@teof.uni-lj.si

dipl. filozof in sociolog (2012), za moralno in duhovno teologijo (2023)

UPRAVA

TAJNIŠTVO

Tajnik fakultete:

Mojca Kucler Dolinar

mojca.kuclerdolinar@teof.uni-lj.si

univ. dipl.prav. (1997); (2019)

Tajništvo dekanata; samostojna strokovna delavka:

Anamarija Dolenc

anamarija.dolenc@teof.uni-lj.si

mag. zakonskih in družinskih študijev (2020); (2020)

Samostojna strokovna delavka za kadrovske zadeve:

Lea Veber

lea.veber@teof.uni-lj.si

dr. teologije (2011); (2017)

Vodja finančno-računovodske službe:

Marija Božič

marija.bozic@teof.uni-lj.si

dipl. ekonomist specialist manager (2010); (2017)

Glavni knjigovodja VI v finančno računovodski službi:

Adriana Košak

adriana.kosak@teof.uni-lj.si

računovodja (2011); (2020)

Vodja službe za vpis in študentske zadeve:

Miha Pate

miha.pate@teof.uni-lj.si

univ. dipl. teol. (2011); (2016)

Samostojna strokovna delavka referata za izpopolnjevanje:

Ana Rožman

ana.rozman@teof.uni-lj.si

mag. zakonskih in družinskih študijev (2017); (2009)

Samostojni strokovni delavec referata za doktorski študij in znanstveno-raziskovalno delo:

Dejan Levičnik

dejan.levicnik@teof.uni-lj.si

mag. religiologije in etike (2016); (2020)

Samostojni strokovni delavec referata za študentske zadeve in stike z javnostjo:

Jerneja Antlej

jerneja.antlej@teof.uni-lj.si

mag. inf. ved (2014); (2019)

Vodja službe na univerzi (vodja projektne pisarne):

Marko Weilguny

marko.weilguny@teof.uni-lj.si

univ. dipl. fil. in soc. kult. (2012); (2021)

KNJIŽNICI

V LJUBLJANI

Vodja področja/enote:

Mateja Norčič

mateja.norcic@teof.uni-lj.si

univ. dipl. bibl. in prof. teol. (2003), višja bibliotekarka (2015); (2010)

Samostojna strokovna delavka:

Anja Jerše Bone

anja.jerse@teof.uni-lj.si

mag. bibl. (2013) in info. znan. (2012), bibliotekarka (2014); (2016)

V MARIBORU

Vodja področja/enote:

Leja Borovnjak

leja.borovnjak@teof.uni-lj.si

univ. dipl. bibl. in prof. teol. (2008), višja bibliotekarka (2020); (2019)

Strokovna delavka:

Marjetka Tuš

marjetka.tus@teof.uni-lj.si

knjižničarska referentka (2008); (1992)

Samostojna strokovna delavka:

Cecilija Oblonšek

cecilija.oblonsek@teof.uni-lj.si

dr. teologije (2016); (2021)

KATEDRE

Katedra za filozofijo

predstojnik: prof. dr. Robert Petkovšek (2021-2025)

Katedra za Sveto pismo in judovstvo

predstojnica: izr. prof. dr. Maria Carmela Palmisano (2021-2025)

Katedra za liturgiko

predstojnik: prof. dr. Slavko Krajnc (2021-2025)

Katedra za zgodovino Cerkve in patrologijo

predstojnik: doc. dr. Miran Špelič (2021-2025)

Katedra za osnovno bogoslovje in dialog

predstojnik: izr. prof. dr. Mari Jože Osredkar (2021-2025)

Katedra za dogmatično teologijo

predstojnica: izr. prof. dr. Alenka Arko (2023-2025)

Katedra za pastoralno in oznanjevalno teologijo

predstojnik: doc. dr. Andrej Šegula (2021-2025)

Katedra za cerkveno pravo

predstojnik: izr. prof. dr. Stanislav Slatinek (2021-2025)

Katedra za moralno teologijo

predstojnik: izr. prof. dr. Roman Globokar (2021-2025)

Katedra za zakonsko in družinsko terapijo ter psihologijo in sociologijo religije

predstojnik: prof. dr. Robert Cvetek (2021-2025)

ZNANSTVENORAZISKOVALNO DELO

Programske skupine

Religija, etika, edukacija in izzivi sodobne družbe

vodja: prof. dr. Robert Petkovšek

Vrednote v judovsko-krščanskih virih in tradiciji ter možnosti dialoga

vodja: znan. svet. ddr. Irena Avsenik Nabergoj

INŠTITUTI

Inštitut za zgodovino Cerkve

predstojnik: doc. dr. Matjaž Ambrožič (2021-2025)

Inštitut za filozofijo in družbeno etiko

predstojnik: prof. dr. Bojan Žalec (2021- 2025)

Inštitut za Sveto pismo, judovstvo in zgodnje krščanstvo

predstojnik: doc. dr. Samo Skralovnik (2021-2025)

Inštitut za moralno teologijo in duhovna vprašanja sodobne kulture

predstojnik: doc. dr. Ivan Platovnjak (2021 – 2025)

Inštitut za patristične študije

predstojnik: doc. dr. Miran Špelič (2021-2025)

Inštitut za kanonskopravne vede

predstojnik: izr. prof. dr. Stanislav Slatinek (2021-2025)

Inštitut za psihologijo in sociologijo religije ter zakonsko in družinsko terapijo

predstojnik: doc. dr. Igor Bahovec (2021-2025)

Inštitut za aplikativno teologijo

predstojnica: doc. dr. Iva Nežič Glavica (2021-2025)

Inštitut Stanka Janežiča za dogmatično, osnovno in ekumensko teologijo ter religiologijo in dialog

predstojnik: doc. dr. Simon Malmenvall (2021-2025)

Inštitut za bioetiko

predstojnik: izr. prof. dr. Roman Globokar (2021-2025)

Center za na človeka osredičeno umetno inteligenco in etiko novih tehnologij

predstojnik: prof. dr. Vojko Strahovnik (2023-2025)

KOMISIJE

Komisija za študijske zadeve

v Ljubljani: prodekan za študijske zadeve doc. dr. Tadej Stegu, doc. dr. Mateja Cvetek, doc. dr. Ivan Platovnjak, doc. dr. Tadej Strehovec, predstavnik referata za študentske zadeve, tajnik fakultete in predstavnik ŠS TEOF.

v Mariboru: predstojnik Enote v Mariboru izr. prof. dr. Stanislav Slatinek, doc. dr. Drago Jerebic, doc. dr. Mateja Pevec Rozman, prof. dr. Barbara Simonič, predstavnik referata za študentske zadeve, tajnik fakultete in predstavnik ŠS TEOF.

Komisija za znanstveno-raziskovalno dejavnost in doktorski študij

Prodekan za znanstveno-raziskovalno dejavnost izr. prof. dr. Stanislav Slatinek, vodji programskih skupin prof. dr. Robert Petkovšek in znan. sv. prof. ddr. Irena Avsenik Nabergoj, koordinator za znanstveno-raziskovalno dejavnost prof. dr. Vojko Strahovnik, skrbniki dok-

torskih študijskih področij teologija, religiologija in ZDT, doc. dr. Ivan Platovnjak, izr. prof. dr. Mari Jože Osredkar in prof. dr. Tomaž Erzar, predstavnik referata za doktorski študij in ZRD, tajnik fakultete in predstavnik doktorskih študentov.

Komisija za etiko

Izr. prof. dr. Roman Globokar (predsednik), doc. dr. Mateja Pevec Rozman, doc. dr. Sara Jerebic, doc. dr. Mateja Cvetek, doc. dr. Iva Nežič Glavica, predstavnik referata za doktorski študij in ZRD.

Komisija za habilitacije

Prof. dr. Slavko Krajnc (predsednik), prof. dr. Tomaž Erzar, prof. dr. Robert Petkovšek.

Komisija za kakovost

Prof. dr. Tomaž Erzar (predsednik), doc. dr. Igor Bahovec, doc. dr. Janez Ferkolj, izr. prof. dr. Stanislav Slatinek, predstavnik ŠS TEOF, tajnik fakultete.

Komisija za nagrade in priznanja

Prof. dr. Branko Klun (predsednik), prof. dr. Barbara Simonič, prof. dr. Janez Vodičar.

Komisija za založništvo

Prodekan za znanstveno-raziskovalno dejavnost izr. prof. dr. Stanislav Slatinek, glavni uredniki BV, AES, ED, AthS, ZK, priročnikov TEOF in TD: prof. dr. Robert Petkovšek, doc. dr. Miha Šimac, doc. dr. Samo Skralovnik, doc. dr. Miran Špelič, asist. Jonas Miklavčič, strokovni delavec iz knjižnice, vodja FRS in tajnik fakultete.

Komisija za urejanje statusa diplomantov UL TEOF

Asist. dr. Cecilija Oblonšek (predsednica), doc. dr. Drago Jerebic, doc. dr. Tadej Stegu, tajnik fakultete, predstavnik študentov 1., 2. in 3. stopnje in predstavnik alumnov.

Komisija za izbor študentov prijavljenih na razpisih za Erasmus+, študijsko mobilnost in usposabljanje

Marko Weilguny (predsednik), doc. dr. Tadej Stegu, asist. dr. Urška Jeglič.

Knjižnični svet

V Ljubljani: prof. dr. Janez Vodičar (predsednik), prof. dr. Branko Klun, prof. dr. Anton Jamnik, izr. prof. dr. Maria Carmela Palmisano, prof. dr. Tanja Repič Slavič, tajnik fakultete in vodja knjižnice v Ljubljani.

V Mariboru: izr. prof. dr. Stanislav Slatinek (predsednik), prof. dr. Slavko Krajnc, doc. dr. Mateja Pevec Rozman, doc. dr. Samo Skralovnik, prof. dr. Barbara Simonič, izr. prof. dr. Alenka Arko, tajnik fakultete in vodja knjižnice v Mariboru.

Strateški svet

Dekan prof. dr. Janez Vodičar, prodekan za študijske zadeve doc. dr. Tadej Stegu, prodekan za znanstveno-raziskovalno dejavnost izr. prof. dr. Stanislav Slatinek, prof. dr. Robert Cvetek, prof. dr. Robert Petkovšek, prof. dr. Tomaž Erzar, izr. prof. dr. Roman Globokar, izr. prof. dr. Mari Jože Osredkar, izr. prof. dr. Maria Carmela Palmisano, doc. dr. Andrej Šegula, doc. dr. Iva Nežič Glavica, izr. prof. dr. Katarina Lia Kompan Erzar, prof. dr. Tanja Repič Slavič, doc. dr. Mateja Pevec Rozman, asist. dr. Tanja Valenta, doc. dr. Ivan Platovnjak, vodja projektne pisarne, tajnik, predsednik ŠS TEOF, predstavnik alumnov, tajnik Slovenske škofovske konference, predstavnik Združenja zakonskih in družinskih terapevtov.

UREDNIŠTVA

Bogoslovni vestnik

glavni in odgovorni urednik: prof. dr. Robert Petkovšek (2021-2025)

Edinost in dialog

glavni in odgovorni urednik: doc. dr. Samo Skralovnik (2021-2025)

Acta Ecclesiastica Sloveniae

glavni in odgovorni urednik: doc. dr. Miha Šimac (2021-2025)

Acta Theologica Sloveniae

glavni urednik: doc. dr. Miran Špelič (2021-2025)

Znanstvena knjižnica

glavni urednik: doc. dr. Miran Špelič (2021-2025)

Priročniki Teološke fakultete

glavni urednik: doc. dr. Miran Špelič (2021-2025)

Revija Tretji dan

glavni urednik: asist. Jonas Miklavčič (2022-2025)

SKRBNIKI ŠTUDIJSKIH PROGRAMOV

Enoviti magistrski študijski program Teologija

Izr. prof. dr. Maria Carmela Palmisano (2021-2025)

Univerzitetni študijski program prve stopnje ČMO, smer Teološki in religijski študiji

Doc. dr. Tadej Stegu (2023-2025)

Univerzitetni študijski program prve stopnje ČMO, smer Zakonska in družinska terapija ter svetovanje

Doc. dr. Saša Poljak Lukek (2023-2025)

Dvopredmetni univerzitetni študijski program Teološki študiji v povezavi s Filozofsko fakulteto Univerze v Ljubljani

Prof. dr. Janez Vodičar (2021-2025)

Dvopredmetni univerzitetni študijski program Teološki študiji v povezavi s Filozofsko fakulteto Univerze v Mariboru

Doc. dr. Mateja Pevec Rozman (2021-2025)

Magistrski študijski program Religijologija in etika

Izr. prof. dr. Mari Jože Osredkar (2021-2025)

Magistrski študijski program Zakonski in družinski študiji

Prof. dr. Robert Cvetek (2021-2025)

Dvopredmetni magistrski pedagoški program Teologija

Prof. dr. Janez Vodičar (2021-2025)

Doc. dr. Mateja Pevec Rozman (2021-2025)

Doktorski študij Teologija

Glavni skrbnik programa: prof. dr. Tomaž Erzar (2021-2025)

- za področje Teologija

Doc. dr. Ivan Platovnjak (2021-2025)

-za področje Zakonska in družinska terapija

Prof. dr. Tomaž Erzar (2021-2025)

Interdisciplinarni doktorski študij Humanistika in družboslovje – področje Religijologija

Izr. prof. dr. Mari Jože Osredkar (2021-2025)

Študijski program za izpopolnjevanje Pastoralno izpopolnjevanje

Doc. dr. Andrej Šegula (2021-2025)

Študijski program za izpopolnjevanje Duhovno izpopolnjevanje

Doc. dr. Ivan Platovnjak (2021-2025)

Študijski program za izpopolnjevanje Zakonska in družinska terapija

Prof. dr. Tanja Repič Slavič (2021-2025)

Študijski program za izpopolnjevanje Geštalt pedagogika

Doc. dr. Iva Nežič Glavica (2021-2025)

Študijski program za izpopolnjevanje Karitativno in humanitarno delo

Izr. prof. dr. Katarina Lia Kompan Erzar (2021-2025)

Študijski program za izpopolnjevanje Supervizija za zakonsko in družinsko terapijo ter svetovanje

Asist. dr. Tanja Valenta (2022 – 2025)

Program vseživljenjskega učenja Duhovna akademija

Doc. dr. Tadej Stegu (2021– 2025)

KOORDINATORJI IN POOBLAŠČENE OSEBE**Koordinator za znanstveno-raziskovalno dejavnost in doktorski študij**

Prof. dr. Vojko Strahovnik (2021-2025)

Koordinator za teološke simpozije

Doc. dr. Ivan Platovnjak (2021-2025)

Koordinator za internet

Doc. dr. Samo Skralovnik (2021-2025)

Koordinator za digitalizacijo

Mateja Norčič (2021-2025)

Koordinator za mednarodno sodelovanje

Marko Weilguny (2021-2025)

Koordinator za Erasmus+ in CEEPUS

Asist. dr. Urška Jeglič (2021-2025)

Koordinator slovenske sekcije Evropskega združenja katoliških teologov

Doc. dr. Mateja Pevec Rozman (2021-2025)

Koordinatorja za laiške študente TEOF

V Ljubljani: doc. dr. Matjaž Celarc (2021-2025)

V Mariboru: doc. dr. Mateja Pevec Rozman (2021-2025)

Koordinatorja tutorjev

V Ljubljani: doc. dr. Andrej Šegula (2021-2025)

V Mariboru: asist. dr. Cecilija Oblonšek (2021-2025)

Koordinator za šport

Doc. dr. Andrej Šegula (2021-2025)

Koordinator za promocijo

Doc. dr. Matjaž Celarc (2021-2025)

Koordinator za pedagoško usposabljanje

Doc. dr. Iva Nežič Glavica (2021-2025)

Koordinator za programsko opremo SPAD

Asist. dr. David Kraner (2023-2025)

Koordinator za anketni sistem TEOF – 1KA

Prof. dr. Robert Cvetek (2023-2025)

Osebi za upravljanje z odprtimi raziskovalnimi podatki

Prof. dr. Tomaž Erzar, doc. dr. Samo Skralovnik

Pooblaščen oseba za vodenje postopkov priznavanja izobraževanja

Izr. prof. dr. Stanislav Slatinek (2021-2025)

Pooblaščen oseba za delo s študenti s posebnimi potrebami

Asist. dr. Borut Pohar (2021-2025)

Zaupne osebe (nadlegovanje, trpinčenje, nasilje)

Doc. dr. Mateja Cvetek, doc. dr. Mateja Pevec Rozman, prof. dr. Branko Klun

ZAPOSLjeni TEOLošKE FAKULTETE V SENATU IN KOMISIJAH UL**Senat UL**

Prof. dr. Janez Vodičar (2021-2025)

Disciplinska komisija II. stopnje za študente

Doc. dr. Igor Bahovec (nadomestni član, 2021-2025)

Komisija za vprašanja študentov

Doc. dr. Saša Poljak Lukek (2021-2025)

Komisija za magistrski študij

Prof. dr. Robert Cvetek (2021-2025)

Statutarna komisija

Izr. prof. dr. Stanislav Slatinek (2021-2025)

Komisija za pritožbe študentov

Prof. dr. Barbara Simonič (2021-2025)

Komisija za razvoj knjižničnega sistema

Leja Borovnjak (2021-2025)

Komisija za etiko v raziskavah, ki vključujejo delo z ljudmi

Doc. dr. Drago Jerebic (2021-2025)

Komisija UO UL za kadrovske zadeve

Mojca Kucler Dolinar (2021-2025)

Svet za založništvo - humanistika

Doc. dr. Miran Špelič (2021-2025)

ORGANIZACIJSKA SHEMA FAKULTETE

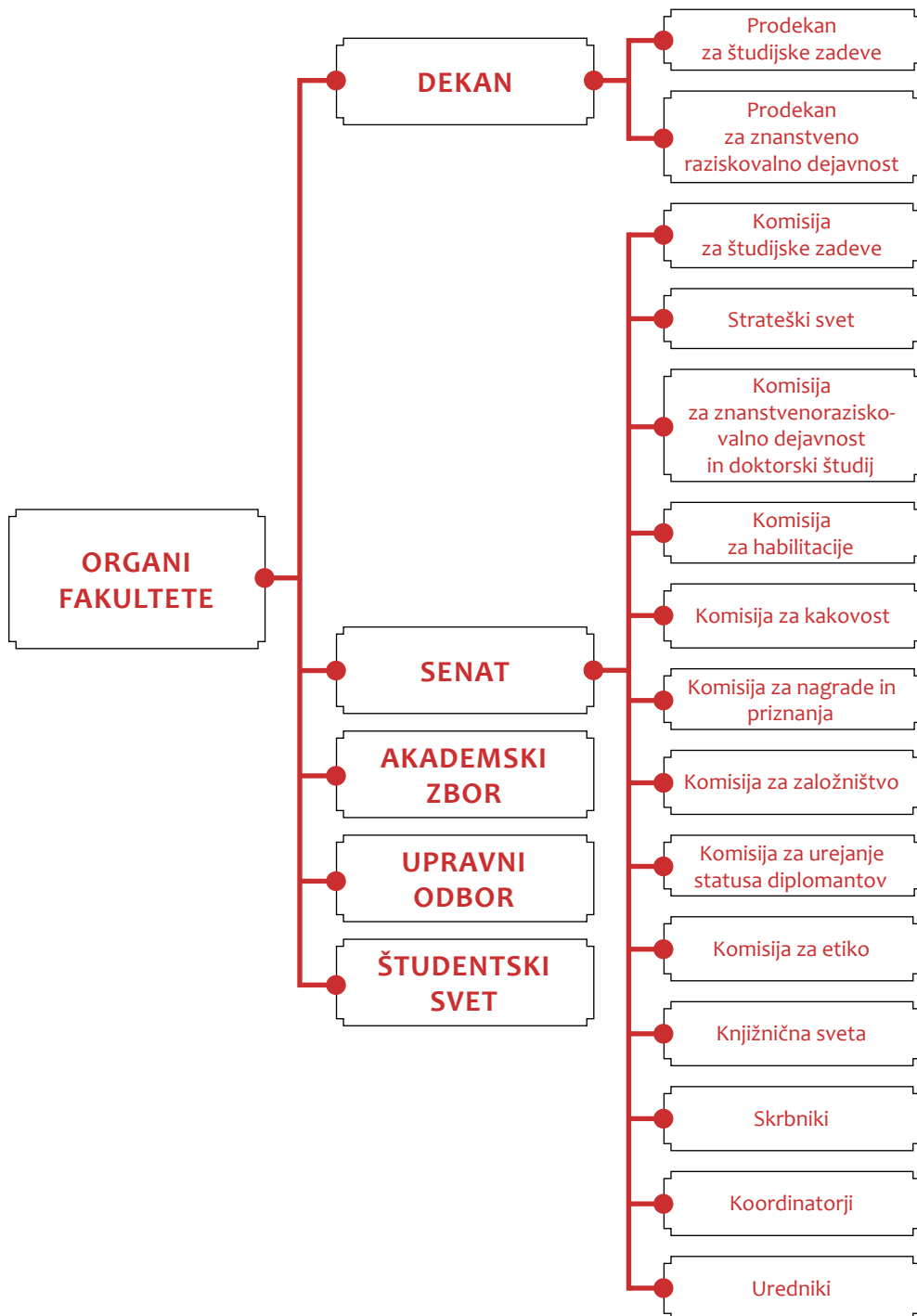

PEDAGOŠKA DEJAVNOST

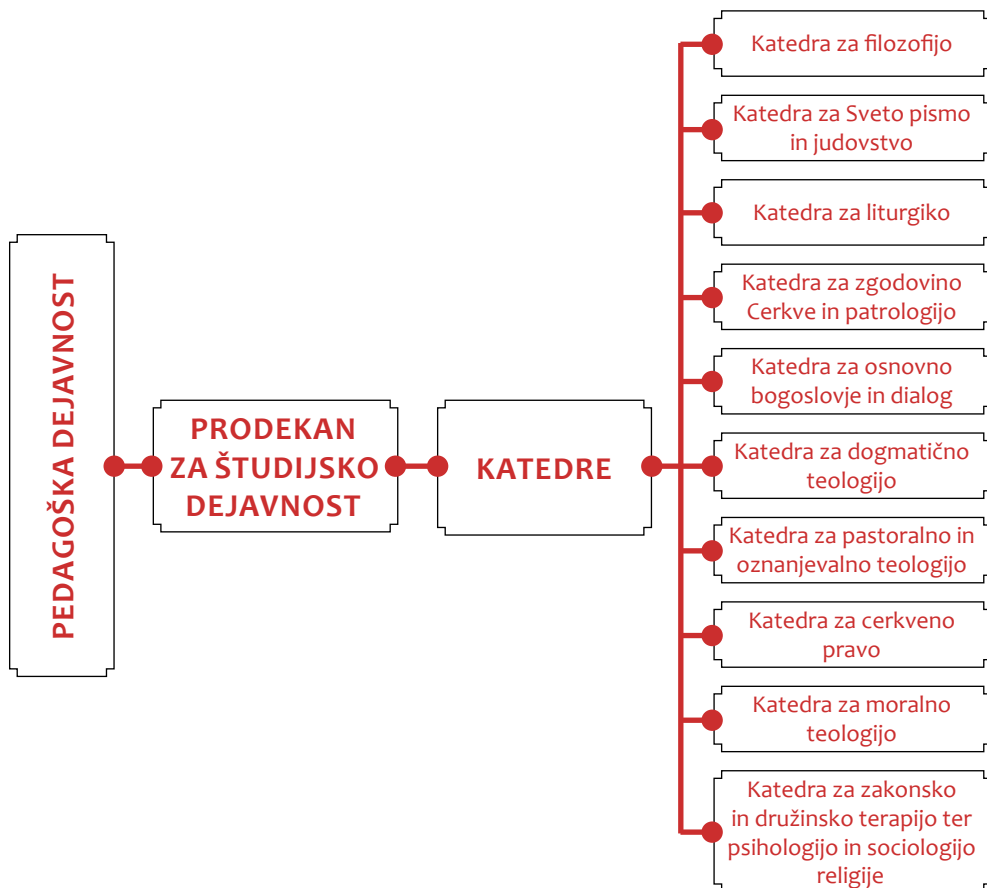

ZNANSTVENORAZISKOVALNA DEJAVNOST

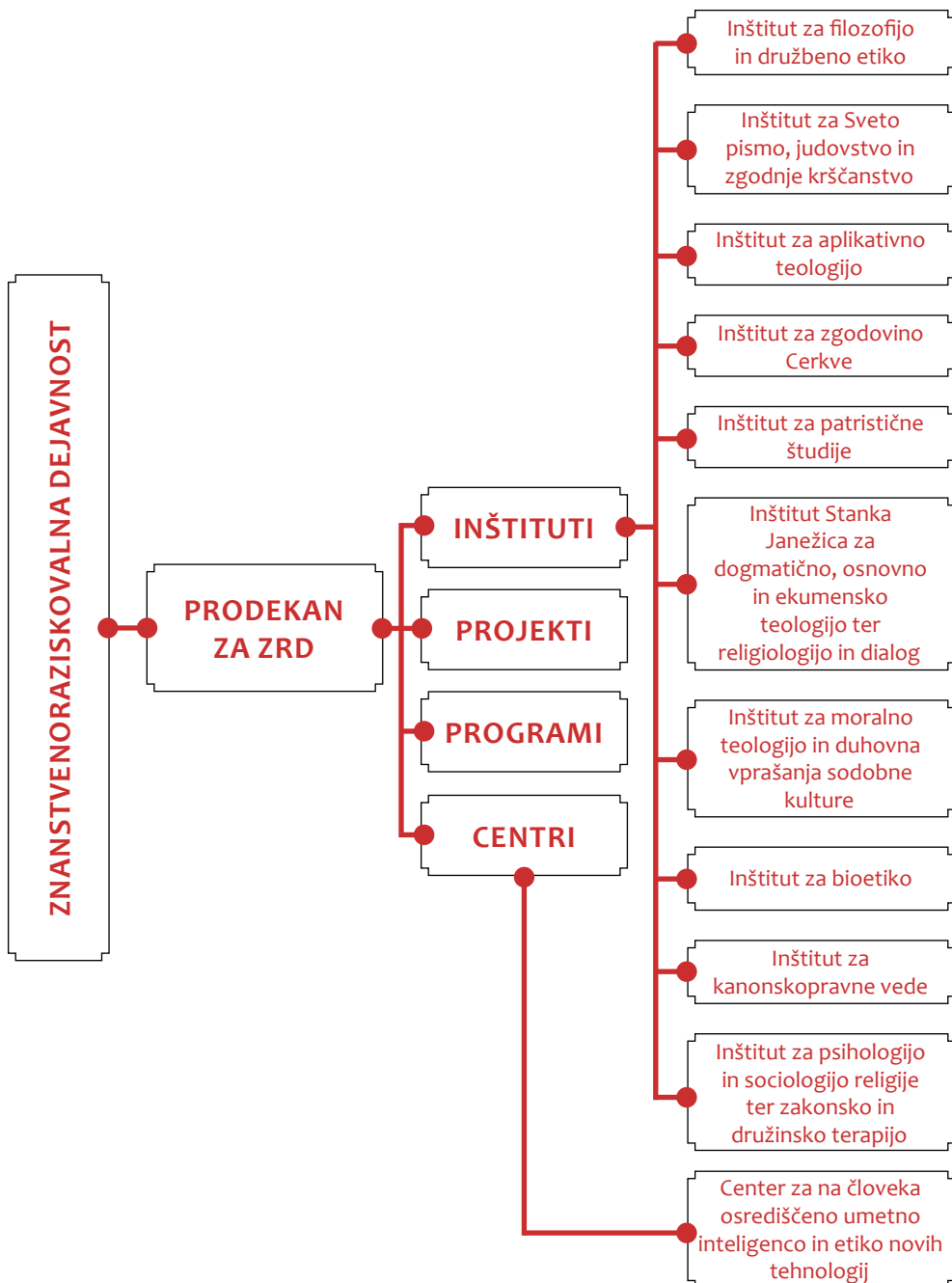

STROKOVNE SLUŽBE

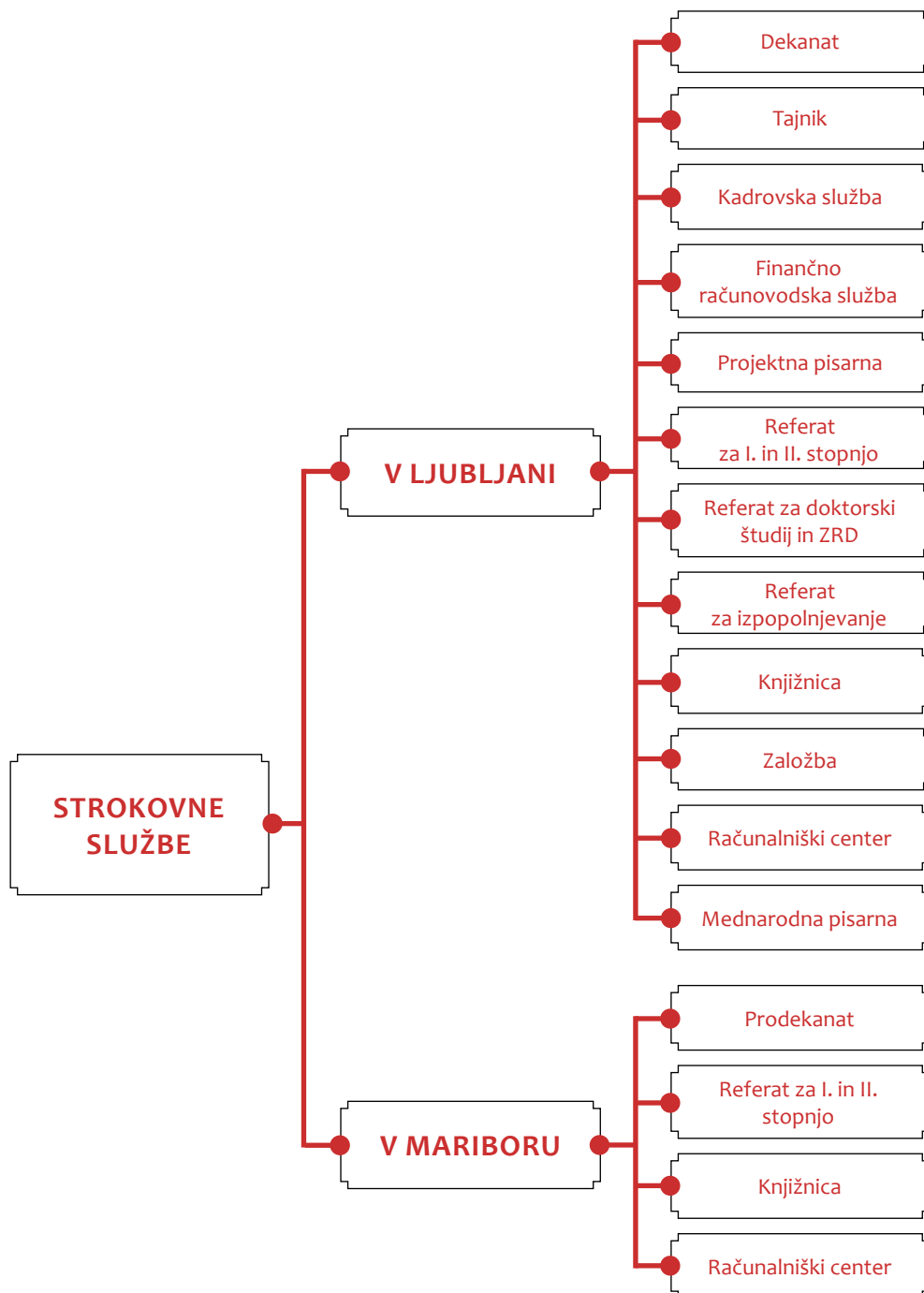

SHEMA ŠTUDIJSKIH PROGRAMOV

DODIPLOMSKI IN PODIPLOMSKI ŠTUDIJSKI PROGRAMI

Tretja stopnja 180 ECTS

- | | |
|----|--|
| 3. | DOKTORSKA ŠTUDIJSKA PROGRAMA
TEOLOGIJA (področji: Teologija ter Zakonska in družinska terapija)
HUMANISTIKA IN DRUŽBOSLOVJE (področje: Religiologija) |
| 2. | |
| 1. | |

Enoviti 300 ECTS

- | | |
|----|---|
| 5. | TEOLOGIJA
enoviti
magistrski
študijski
program
(mag.) |
| 4. | |
| 3. | |
| 2. | |
| 1. | |

Druga stopnja 120 ECTS

- | | |
|----|---|
| 2. | RELIGIOLOGIJA
IN ETIKA (mag.) |
| 1. | |

Druga stopnja 120 ECTS

- | | |
|----|--|
| 2. | ZAKONSKI IN
DRUŽINSKI ŠTUDIJI
(mag.) |
| 1. | |

Druga stopnja 60 ECTS

- | | |
|----|---|
| 2. | TEOLOGIJA
(pedagoški, mag. dvop.) |
| 1. | |

Prva stopnja Človek in medosebni odnosi 180 ECTS

- | | |
|----|--|
| 3. | smer: TEOLOŠKI
IN RELIGIJSKI
ŠTUDIJI (uni.) |
| 2. | |
| 1. | |

- | | |
|----|---|
| 3. | smer: ZAKONSKA IN
DRUŽINSKA TERAPIJA
TER SVETOVANJE (uni.) |
| 2. | |
| 1. | |

Prva stopnja 90 ECTS

- | | |
|----|---|
| 3. | TEOLOŠKI
ŠTUDIJI
(uni. dvop.) |
| 2. | |
| 1. | |

ŠTUDIJSKI PROGRAMI ZA IZPOPOLNJEVANJE

36 ECTS

PASTORALNO
IZPOPOLNJEVANJE

36 ECTS

KARITATIVNO IN
HUMANITARNO DELO

36 ECTS

DUHOVNO
IZPOPOLNJEVANJE

36 ECTS

GEŠTALT
PEDAGOGIKA

36 ECTS

ZAKONSKA IN DRUŽINSKA
TERAPIJA

24 ECTS

SUPERVIZIJA ZA ZDT
TER SVETOVANJE

PROGRAMI VSEŽIVLJENSKEGA UČENJA

DUHOVNA
AKADEMIJA



NAPOVED PREDAVANJ
V LJUBLJANI

ENOVITI MAGISTRSKI ŠTUDIJSKI PROGRAM TEOLOGIJA

1. letnik

Nosilec, izvajalec	Predmet	Število ur						Σ ur	Σ kred. točk
		Zimski semester			Letni semester				
		p	v	s	p	v	s		
M. Pevec Rozman	Uvod v študij teologije	30		30				60	5
R. Petkovšek, B. Pohar M. Pevec Rozman A. Krajnc	Zgodovina filozofije I	45		15				60	5
R. Petkovšek/ B. Pohar	Logika in kritika s filozofijo jezika	30		10				90	7
D. Jerebic, I. Nežič Glavica	Uvod v psihologijo in psihologijo religije	15		15				60	5
M. Ambrožič, M. Šimac	Zgodovina Cerkve I	45		15				60	5
M. Špelič	Latinski jezik I	15	15					30	3
B. Klun, M. Pevec Rozman	Zgodovina filozofije II				45		15	60	5
M. Pevec Rozman	Antropologija s filozofijo kulture				45		15	60	5
B. Klun/ B. Pohar	Filozofija narave				30		15	45	4
M. Ambrožič, M. Šimac	Zgodovina Cerkve II				45		0	60	5
S. Skralovnik/ M. Celarc	Uvod v Staro in Novo zavezo				15	10	5	60	5
M. Špelič	Latinski jezik II				15	15		30	3

Nosilec, izvajalec	Predmet	Število ur						Σ ur	Σ kred. točk
		Zimski semester			Letni semester				
		p	v	s	p	v	s		
	Izbirni predmet iz bibličnih (Svetopisemska grščina I ali Hebrejščina I) ali živih jezikov				*	*	*	30	3

Izbirni predmeti za 1. letnik*

Nosilec, izvajalec	Predmet	Število ur						Σ ur	Σ kred. Točk
		Zimski semester			Letni semester				
		p	v	s	p	v	s		
S. Krajnc/ C. Oblonšek	Zborovsko petje**	5	25					30	3
K. Pižorn/ T. Rozmanič	Angleška teološka terminologija				15	15		30	3
M. C. Palmisano	Hebrejščina I				15	15		30	3
M. Špelič	Svetopisemska grščina I	15	15					30	3

*Izbirne predmete, ki so predvideni za prvi letnik, lahko študent izbira tudi v višjih letnikih.

**Študent lahko izbirni predmet Zborovsko petje formalno izbere enkrat v času študijskega programa, zaželeno pa je, da poje v zboru več časa.

2. letnik

Nosilec, izvajalec	Predmet	Število ur						Σ ur	Σ kred. točk
		Zimski semester			Letni semester				
		p	v	s	p	v	s		
B. Klun	Metafizika	45		30				75	6
C. Gostečnik, I. Bahovec	Uvod v sociologijo in sociologijo religije	20		10				30	3
M. Ambrožič, M. Šimac	Zgodovina Cerkve na Slovenskem	45	15					60	5
M. C. Palmisano	Eksegeza Peteroknjžja	45	5	10				60	5
M. Matjaž/ M. Celarc	Eksegeza Evangelijev	30	10	5				45	4
	Izbirni predmet iz bibličnih jezikov (Svetopisemska grščina II ali Hebrejščina II) ali iz zgodovine Cerkve	*	*	*				30	3
R. Petkovšek/ J. Miklavčič	Etika				30		15	45	4
A. Jamnik/ B. Pohar	Filozofija religije				60	15	15	90	7
B. Klun	Sodobna filozofija				45		15	60	5
R. Petkovšek/ B. Pohar	Vera in razum (interdiscipli- narni obvezni seminar)				15		10 50	75	6
M. Matjaž, M. C. Palmisano	Janezovi spisi				30		15	45	4
M. J. Osredkar, R. Petkovšek	Osnovno bogoslovje				30 22,5		30 22,5	105	8

Izbirni predmeti za 2. letnik*

Nosilec, izvajalec	Predmet	Število ur						Σ ur	Σ kred. točk
		Zimski semester			Letni semester				
		p	v	s	p	v	s		
M. Špelič	Svetopisemska grščina II				15	15		30	3
M. Ambrožič	Reformacija v Evropi in na Slovenskem	15	15					30	3
M. C. Palmisano	Hebrejščina II	15	15					30	3
T. Stegu, S. Slatinek, A. Šegula	Tutorstvo							7,33	3
								7,33	

*Izbirne predmete, ki so predvideni za drugi letnik, lahko študent izbira tudi v višjih letnikih.

3. letnik

Nosilec, izvajalec	Predmet	Število ur						Σ ur	Σ kred. točk
		Zimski semester			Letni semester				
		p	v	s	p	v	s		
M. Špelič	Patrologija	45	10	20				75	6
M. C. Palmisano	Eksegeza preroških knjig	31	7	7				45	4
J. Ferkolj	Kristologija in mariologija	50	10	15				75	6
M. J. Osredkar/ U. Jeglič	Verstva v primerjalni in dialoški perspektivi	8						60	5
		22		30					
S. Slatinek, S. Valentan, A. Saje	Uvod v cerkveno pravo	15		15				30	3
R. Globokar G. Kavčič	Osnovna moralna teologija*	50						75	6
				25					
	Eksegeza Pavlovih in drugih pisem				35		10	45	4
M. C. Palmisano/ A. Tedeško	Psalmi in modrostna litera- tura				40		10	60	5
						10			
A. Arko G. Kočan	Skrivnost troedinega Boga				45		5	60	5
							10		
M. J. Osredkar/ M. Celarc/ N. Trontelj	Nauk o Cerкви				25		20	75	6
					10	15	5		
S. Slatinek, S. Valentan	Pravni položaj oseb v Cerкви				45		15	60	5
R. Globokar, T. Strehovec	Moralna teologija z družbeno etiko				30			60	5
						10	20		

* V primeru več kot 5 tujih študentov se bo predmet ob soglasju slovenskih študentov izvajal v angleškem jeziku.

4. letnik

Nosilec, izvajalec	Predmet	Število ur						Σ ur	Σ kred. točk
		Zimski semester			Letni semester				
		p	v	s	p	v	s		
M. C. Palmisano	Teologija Stare zaveze	40	10	10				60	5
I. Platovnjak	Teologija duhovnosti	30		30				60	5
S. Slatinek, S. Valentan	Zakonsko pravo	45	15					60	5
S. Krajnc/ N. Aracki	Splošna liturgika	60		15				90	7
J. Vodičar, T. Stegu, I. Nežič Glavica/ D. Kraner	Pedagogika in andragogika	15	15					45	4
M. Matjaž	Teologija Nove zaveze	30		15				45	4
S. Malmenvall	Ekumenizem				25	5		30	3
A. Arko	Nauk o veri, upanju in ljubezni				20		10	30	3
J. Ferkolj	Nauk o zakramentih *				50	15	10	75	6
S. Krajnc/ N. Aracki	Zakramentalna liturgika				40		10	60	5
J. Vodičar, A. Šegula, T. Stegu, I. Nežič Glavica/ D. Kraner	Katehetika z didaktiko religije				15		8 7	45	4
	Izbirni predmet iz psihologije, pedagogike ali sociologije				*	*	*	30	3
	Interdisciplinarni izbirni seminar iz Svetega pisma ali sistematične teologije				*	*	*	75	6

* V primeru več kot 5 tujih študentov se bo predmet ob soglasju slovenskih študentov izvajal v angleškem jeziku.

5. letnik

Nosilec, izvajalec	Predmet	Število ur						Σ ur	Σ kred. točk
		Zimski semester			Letni semester				
		p	v	s	p	v	s		
A. Arko G. Kočan	Teološka antropologija z eshatologijo	55		10				75	6
A. Šegula, T. Stegu/ D. Kraner	Osnovna in komunitarna pastoralna teologija	35		25				75	6
			15						
J. Vodičar, T. Stegu/ D. Kraner	Veščine in etika javnega nastopanja	30		10				60	5
			15						
	Izbirni predmet iz liturgike*				*	*	*	30	3
	Izbirni predmet iz osnovnega bogoslovja ali iz filozofije*	*	*	*				30	3
	Izbirni predmet iz duhovne teologije ali iz dogmatične teologije*	*	*	*				30	3
	Magistrsko delo							90	4
T. Strehovec	Zakonska, družinska in spolna etika				35	10		45	4
R. Globokar, T. Strehovec	Bioetika**				15			30	3
					5	10			
S. Slatinek, S. Valentan, A. Saje	Pravna ureditev Cerkve				15		15	30	3
A. Šegula, T. Stegu/ D. Kraner	Kategorialna in zakramentalna pastoralna teologija				30		15	60	5
							15		
	Izbirni predmet iz oznanjevalne teologije ali iz pastoralne teologije*				*	*	*	30	3
	Izbirni predmet iz cerkvenega prava ali iz moralne teologije*				*	*	*	30	3
	Magistrsko delo							300	9

*Izbirne predmete v petem letniku študent lahko izbira tudi med izbirnimi predmeti nižjih letnikov.

** V primeru več kot 5 tujih študentov se bo predmet ob soglasju slovenskih študentov izvajal v angleškem jeziku.

Izbirni predmeti za 4. in 5. letnik

Nosilec, izvajalec	Predmet	Število ur						Σ ur	Σ kred. točk			
		Zimski semester			Letni semester							
		p	v	s	p	v	s					
R. Petkovšek /J. Miklavčič	Etika in globalizacija	15		15				30	3			
J. Vodičar/ M. Centa Strahovnik	Filozofija vzgoje	15				5	10		30	3		
I. Platovnjak	Duhovno spremljanje*	15		5		10			30	3		
A. Arko	Vloga Svetega Duha v osebnem in občestvenem življenju	15					15		30	3		
S. Krajnc, L. Debevec	Prvine bogoslužnega prostora						15		15	30	3	
S. Slatinek, S. Valentan, A. Saje	Cerkvena sodna praksa						15		15	30	3	
S. Krajnc, A. Šegula/ N. Aracki	Bogoslužni in pastoralni sodelavci						15			15	30	3
R. Cvetek	Psihologija odnosov						15		15	30	3	
I. Bahovec	Družbena analiza, religiozno izkustvo, evangelizacija						15	5	10	30	3	
S. Krajnc/ C. Oblonšek	Cerkvena glasba v službi bogoslužja						15	15		30	3	
T. Strehovec	Izbrana vprašanja iz bioetike						15		15	30	3	
I. Nežič Glavica/ D. Kraner	Celostna pedagoška komunikacija						15			15	30	3

* V primeru več kot 5 tujih študentov se bo predmet ob soglasju slovenskih študentov izvajal v angleškem jeziku.

Interdisciplinarna seminarja za 4. in 5. letnik (ki se izvajata v študijskem letu 2023/2024)

Nosilec, izvajalec	Predmet	Število ur						Σ ur	Σ kred. točk
		Zimski semester			Letni semester				
		p	v	s	p	v	s		
M. C. Palmisano, S. Skralovnik	Stara zaveza v Novi zavezi				7		30	75	6
M. Špelič, S. Malmenvall	Zgodovina teološke misli				15		30	75	6
					15		15		

UNIVERZITETNI ŠTUDIJSKI PROGRAM TEOLOŠKI IN RELIGIJSKI ŠTUDIJI

2. letnik

Nosilec, izvajalec	Predmet	Število ur tedensko						Σ ur	Σ kred. točk
		Zimski semester			Letni semester				
		p	v	s	p	v	s		
M. Špelič	Antična verstva in krščanstvo	30	10	20				60	5
M. Ambrožič, M. Šimac	Zgodovina Cerkve na Slovenskem	45	15					60	5
R. Globokar G. Kavčič	Osnovna moralna teologija*	20		10				45	4
M. Matjaž/ M. Celarc	Eksegeza Evangelijev	30	10	5				45	4
M. J. Osredkar/ U. Jeglič	Verstva sodobnega sveta	8 22		30				60	5
S. Slatinek, S. Valentan	Religije in pravo	15	15					30	3
M. C. Palmisano	Eksegeza Peteroknjžja	35	10					45	4
T. Strehovec	Družinska, zakonska in spolna etika				30	30		60	5
A. Jamnik/ B. Pohar	Filozofija religije				45	15		60	5
M. Matjaž,	Eksegeza Pavlovih in drugih pisem				50		10	60	5
A. Arko G. Kočan	Skrivnost troedinega Boga				25		10 10	45	4
S. Skralovnik, M. J. Osredkar	Judovstvo, krščanstvo in islam: izvornost in prepletenost				15 15	15 15		60	5
	Izbirni predmet				*	*	*	30	3
	Izbirni predmet				*	*	*	30	3

* V primeru več kot 5 tujih študentov se bo predmet ob soglasju slovenskih študentov izvajal v angleškem jeziku.

Izbirni predmeti za 2. in 3. letnik

Nosilec, izvajalec	Predmet	Število ur tedensko						Σ ur	Σ kred. Točk
		Zimski semester			Letni semester				
		p	v	s	p	v	s		
M. Špelič	Svetopisemska grščina II				15	15		30	3
J. Vodičar/ M. Centa Strahovnik	Filozofija vzgoje	15	5	10				30	3
I. Platovnjak	Duhovno spremljanje *	15	5	10				30	3
S. Krajnc, A. Šegula/ N. Aracki	Bogoslužni in pastoralni sodelavci				15		15	30	3
L. Debevec	Krščanska umetnost				15		15	30	3
M. C. Palmisano	Hebrejščina				15	15		30	3
S. Malmenvall	Krščanske Cerkve in ekumensko gibanje				15	15		30	3
T. Strehovec	Izbrana vprašanja iz bioetike				15		15	30	3
J. Ferkolj	Simbol in zakrament	20		10				30	3
M. J. Osredkar N. Trontelj	Nova verska in cerkvena gibanja				15		15	30	3
T. Stegu, S. Slatinek, A. Šegula	Tutorstvo							7,33 7,33 7,33	3

* V primeru več kot 5 tujih študentov se bo predmet ob soglasju slovenskih študentov izvajal v angleškem jeziku.

UNIVERZITETNI ŠTUDIJSKI PROGRAM ČLOVEK IN MEDOSEBNI ODNOSI

1. letnik - skupni obvezni predmeti

Nosilec, izvajalec	Predmet	Število ur						Σ ur	Σ kred. točk
		Zimski semester			Letni semester				
		p	v	s	p	v	s		
R. Cvetek, R. Petkovšek A. Krajnc T. Pate	Metode znanstvenega in raziskovalnega dela	10	5					30	3
B. Simonič, M. Cvetek	Razvoj človeka in medosebnih odnosov	15	15	15				45	4
B. Klun	Filozofski pogledi na človeka in medosebne odnose 1	45	0	15				60	5
M. C. Palmisano/ M. Celarc A. Tedeško	Uvod v Sveto pismo in metode dela s Svetim pismom	17 18	10	0				45	4
M. J. Osredkar	Podobe Boga in prepoznavanje svetega				50	0	10	60	5
M. C. Palmisano, S. Skralovnik/ A. Tedeško	Biblični pogled na človeka in medosebne odnose				20 20		0	45	4
R. Cvetek	Psihologija odnosov				15	30	15	60	5

1. letnik – smer Teološki in religijski študiji

Nosilec, izvajalec	Predmet	Število ur						Σ ur	Σ kred. Točk
		Zimski semester			Letni semester				
		p	v	s	p	v	s		
M. Ambrožič M. Šimac	Zgodovina Cerkve	45	15	0				60	5
R. Petkovšek A. Pohar	Teološki in filozofski govor o Bogu	15		15				30	3
I. Avsenik Nabergoj	Duhovnost v literatu- ri in umetnostih	20	5	5				30	3
	Izbirni predmet	*	*	*				30	3
A. Arko G. Kočan	Teološka antropologija				20	0	10	30	3
M. J. Osredkar M. Celarc N. Trontelj	Nauk o Cerkvi				25		5	60	5
S. Slatinek S. Valentan	Cerkveno in državno religijsko pravo				4	0	0	60	5
	Izbirni predmet				*	*	*	30	3

Izbirni predmeti – smer Teološki in religijski študiji *

Nosilec, izvajalec	Predmet	Število ur						Σ ur	Σ kred. Točk
		Zimski semester			Letni semester				
		p	v	s	p	v	s		
S. Krajnc/ C. Oblonšek	Zborovsko petje**	5	25					30	3
M. Špelič	Latinski jezik I	15	15					30	3
I. Platovnjak/	Duhovnost vsakdan- jega življenja, poklicne in družbene angažiranosti**	15		15				30	3
K. Pižorn/ T. Rozmanič	Angleška teološka termi- nologija				15	15		30	3
M. C. Palmisano	Hebrejščina I				15	15		30	3
M. Špelič	Svetopisemska grščina I	15	15					30	3
S. Slatinek	Procesno pravo				4			30	3
S. Valentan					11	15			

*Izbirne predmete, ki so predvideni za prvi letnik, lahko študent izbira tudi v višjih letnikih.

**Študent lahko izbirni predmet Zborovsko petje formalno izbere enkrat v času študijskega programa, zaželeno pa je, da poje v zboru več časa.

1.letnik – smer Zakonska in družinska terapija ter svetovanje

Nosilec, izvajalec	Predmet	Število ur						Σ ur	Σ kred. točk
		Zimski semester			Letni semester				
		p	v	s	p	v	s		
K. Kompan Erzar M. Cvetek	Psihološki pogledi na človeka in medčloveške odnose 1	15	15	15				45	4
E. Cvetko T. Battelino T. Marš	Biološke in medicinske osnove človeka in medosebnih odnosov 1	12	5*	5				45	4
S. Poljak Lukek T. Repič Slavič	Refleksija in razvoj lastne osebnosti (osebna izkušnja) 1		25	20				45	4
C. Gostečnik S. Poljak Lukek T. Valenta	Psihoterapevska znanost 1	15		0				30	3
B. Škodlar	Duševno zdravje odraslih				26	9	10	45	4
M. Lipnik Štangelj M. Kržan M. Jensterle Sever T. Kocjan S. Pirkmajer T. Battelino	Biološke in medicinske osnove človeka in medosebnih odnosov 2				8			45	4
B. Simonič J. Vodičar D. Kraner	Komunikacija in profesionalno vedenje				15	15		30	3
D. Jerebic N. Rijavec Klobučar S. Jerebic	Promocija in preventiva za zdrave medosebne odnose 1				25		20	45	4

*Dve skupini

DVOPREDMETNI UNIVERZITETNI ŠTUDIJSKI PROGRAM TEOLOŠKI ŠTUDIJI V POVEZAVI S FILOZOFSKO FAKULTETO UNIVERZE V LJUBLJANI

1. letnik

Nosilec, izvajalec	Predmet	Število ur						Σ ur	Σ kred. Točk
		Zimski semester			Letni semester				
		p	v	s	p	v	s		
M. Pevec Rozman	Uvod v študij teologije	30		30				60	5
R. Petkovšek,		30		30					
M. Pevec Rozman/ A. Krajnc	Zgodovina filozofije							60	5
M. Ambrožič, M. Šimac	Zgodovina Cerkve	45						60	5
			15						
S. Krajnc	Krščanska bogoslužja				15	10	5	30	3
R. Petkovšek, M. Pevec Rozman	Etika z osnovami antropologije				30		15	45	4
S. Skralovnik/ M. Celarc	Uvod v Staro in Novo zavezo				15	10	5	60	5
					15	10	5		
	Splošni ali strokovni izbirni predmet 1				*	*	*	30	3

Izbirni predmeti

Nosilec, izvajalec	Predmet	Število ur						Σ ur	Σ kred. točk
		Zimski semester			Letni semester				
		p	v	s	p	v	s		
S. Krajnc/ C. Oblonšek	Zborovsko petje	5	25					30	3
M. Ambrožič	Reformacija v Evropi in na Slovenskem	15	15					30	3
K. Pižorn/ T. Rozmanič	Angleška teološka terminologija				15	15		30	3

2. letnik

Nosilec, izvajalec	Predmet	Število ur						Σ ur	Σ kred. točk
		Zimski semester			Letni semester				
		p	v	s	p	v	s		
M. C. Palmisano	Teologija Stare zaveze	20		25				45	4
M. Matjaž/ M. Celarc	Eksegeza Evangelijev in Apostolskih del*	30	15	15				60	5
I. Bahovec, D. Jerebic	Uvod v psihologijo in sociologijo religije	15		15				60	5
M. Celarc Trontelj Nik	Nauk o Cerkvi				25		20	75	6
A. Jamnik/ B. Pohar	Filozofija religije				10	15	5	60	5
M. J. Osredkar	Osnovno bogoslovje in religiologija				45		15	60	5
					30		30	60	5

* V primeru več kot 5 tujih študentov se bo predmet ob soglasju slovenskih študentov izvajal v angleškem jeziku.

3. letnik

Nosilec, izvajalec	Predmet	Število ur						Σ ur	Σ kred. točk
		Zimski semester			Letni semester				
		p	v	s	p	v	s		
M. Špelič	Patrologija	30	20	10				60	5
M. J. Osredkar/ U. Jeglič	Vsebina in vloga svetovnih verstev v sodobnem svetu	8		30				90	7
A. Arko G. Kočan	Teološka antropologija z eshatologijo	22		30				60	5
	Splošni ali strokovni izbirni predmet 2	30		20				60	5
		*	*	*				30	3
A. Arko G. Kočan	Skrivnost troedinega Boga				20		15	45	4
							10		
	Splošni ali strokovni izbirni predmet 3				*	*	*	30	3
	Diplomsko seminarsko delo							90	3

* Članica priporoča izbiro strokovnega izbirnega predmeta.

Strokovni izbirni predmeti za 3. letnik

Nosilec, izvajalec	Predmet	Število ur						Σ ur	Σ kred. točk
		Zimski semester			Letni semester				
		p	v	s	p	v	s		
M. Ambrožič	Reformacija v Evropi in na Slovenskem	15	15					30	3
J. Vodičar/ M. Centa Strahovnik	Filozofija vzgoje	15	5	10				30	3
J. Ferkolj	Simbol in zakrament	20	10					30	3
I. Platovnjak	Duhovno spremljanje*				15	5	10	30	3
R. Globokar, T. Strehovec	Bioetika*				15		15	30	3
S. Malmenvall	Krščanske Cerkve in ekumensko gibanje				15	15		30	3
M. J. Osredkar N. Trontelj	Nova verska in cerkvena gibanja				15		15	30	3
S. Krajnc, A. Šegula/ N. Aracki	Bogoslužni in pastoralni sodelavci				15		15	30	3

* V primeru več kot 5 tujih študentov se bo predmet ob soglasju slovenskih študentov izvajal v angleškem jeziku.

MAGISTRSKI ŠTUDIJSKI PROGRAM RELIGIOLOGIJA IN ETIKA

1. letnik

Nosilec, izvajalec	Predmet	Število ur						Σ ur	Σ kred. Točk
		Zimski semester			Letni semester				
		p	v	s	p	v	s		
I. Škamperle/ U. Jeglič	Sodobna verstva in njihova etika	30		30				60	5
V. Strahovnik, R. Petkovšek	Etični temelji zahodne družbe*	30		15				45	4
I. Bahovec/ D. Kraner	Vloga medijev pri ohranjanju religije	30		30				60	5
R. Cvetek, M. Cvetek, T. Pate/ B. Kreš	Metode raziskovanja v družboslovju in humanistiki	40		20				60	5
B. Klun	Antropološko-etični temelji odnosov	20		10				30	3
R. Petkovšek, Pohar		10		10					
I. Bahovec, S. Krajnc, M. Pevec Rozman	Simbolnost, mitskost in obrednost v verstvih	10 10 5		10 5				60	5
	Izbirni predmet	*	*	*				30	3
M. J. Osredkar, S. Skralovnik/ N. Grabus/ U. Jeglič	Monoteizmi				15 15 15	15 15 15	15 15 15	135	13

Nosilec, izvajalec	Predmet	Število ur						Σ ur	Σ kred. Točk
		Zimski semester			Letni semester				
		p	v	s	p	v	s		
R. Globokar, I. Bahovec, I. Platovnjak	Soočenje religije s sekularizmom in modernostjo v Evropi				20		5	45	4
B. Klun/ B. Pohar	Religija in znanost *				30		15	45	4
R. Globokar, T. Strehovec	Človekove pravice, verska svoboda in svetovna verstva (Izvenevropska verstva)				15		15	30	3
	Izbirni predmet				*	*	*	30	3
	Izbirni predmet				*	*	*	30	3

Izbirni predmeti za 1. letnik*

Nosilec, izvajalec	Predmet	Število ur						Σ ur	Σ kred. Točk
		Zimski semester			Letni semester				
		p	v	s	p	v	s		
R. Petkovšek/ J. Miklavčič	Etika in globalizacija	15		15				30	3
A. Jamnik	Liberalizem in komunitarizem	15		15				30	3
S. Skralovnik	Svet apokrifov in Kumran	15		15				30	3
N. Trontelj	Vprašljive in patološke oblike religioznosti: fundamentalizem, okultizem, nevarne sekte in nova religioznost				15		15	30	3

2. letnik

Nosilec, izvajalec	Predmet	Število ur						Σ ur	Σ kred. točk
		Zimski semester			Letni semester				
		p	v	s	p	v	s		
I. Avsenik Nabergoj	Literatura in etika	30	5	10				45	4
S. Skralovnik	Etika v Svetem pismu	20		25				45	4
I. Avsenik Nabergoj	Vpliv Biblije na kulturo	20	5	5				30	3
B. Žalec	Religija in kultura	20		10				30	3
	Izbirni predmet	*	*	*				30	3
	Izbirni predmet	*	*	*				30	3
	Magistrsko delo							210	10
C. Gostečnik, N. Trontelj, I. Nežič Glavica/ D. Kraner	Razodetje in odrešenje v odnosu				10		10	30	3
S. Skralovnik, I. Nežič Glavica/ D. Kraner	Biblična antropologija in družina v Svetem pismu				10		10	30	3
L. Debevec, J. Muhovič	Hermenevtika sakralnega prostora				15		15	30	3
	Izbirni predmet programa				*	*	*	30	3
	Izbirni predmet programa				*	*	*	30	3
	Magistrsko delo							540	15

Izbirni predmeti za 2. letnik

Nosilec, izvajalec	Predmet	Število ur						Σ ur	Σ kred. točk
		Zimski semester			Letni semester				
		p	v	s	p	v	s		
J. Vodičar/ D. Kraner	Vzgoja za ekumenski in medverski dialog	15	10	5				30	3
A. Arko	Vloga Svetega Duha v osebni in občestveni življenju	15		15				30	3
I. Nežič Glavica	Psihologija religijskega in etičnega pouka				15		15	30	3
S. Skralovnik	Pojem pravičnosti in odrešenja v Svetem pismu				15		15	30	3

DVOPREDMETNI MAGISTRSKI PEDAGOŠKI ŠTUDIJSKI PROGRAM TEOLOGIJA

1. letnik

Nosilec, izvajalec	Predmet	Število ur								Σ ur	Σ kred. točk
		Zimski semester				Letni semester					
		p	v	s	d	p	v	s	d		
J. Vodičar/ D. Kraner	Specialna didaktika I	15	5	10						30	3
R. Globokar G. Kavčič	Uvod v moralno teologijo	15	10	5						30	3
S. Slatinek, S. Valentan, A. Saje	Uvod v cerkveno pravo	15		15						30	3
J. Vodičar, A. Šegula/ D. Kraner	Specialna didaktika II					25		15	-	60	5
J. Ferkolj	Simbol in zakrament	30	15				20			45	4

**Skupni pedagoški modul,
ki ga študentke in študentje vpišejo in opravljajo na FF**

Nosilec, izvajalec	Skupni pedagoški modul	Število ur								Σ ur	Σ kred. točk
		Zimski semester				Letni semester					
		p	v	s	d	p	v	s	d		
R. Kroflič	Pedagogika	30	0	15						45	3
D. Štefanc	Didaktika	30	15	15						60	5
C. Peklaj, M. Puklek Levpušček	Psihologija za učitelje	30		15		15	30			90	7
M. Govekar-Okoliš	Andragogika					15	15			30	3
(si izbere pri psihologiji, didak- tiki, pedagogiki ali andragogiki)	Opazovalna praksa							5	10	60	2
	Obvezni izbirni predmet					30		30		60	4

Obvezni izbirni predmet na TEOF (lahko se izbere tudi obvezni izbirni predmet na FF)

Nosilec, izvajalec	Predmet	Število ur								Σ ur	Σ kred. točk
		Zimski semester				Letni semester					
		p	v	s	d	p	v	s	d		
I. Nežič Glavica	Psihologija etične in religijske edukacije	30		30						60	4

2. letnik

Nosilec, izvajalec	Predmet	Število ur								Σ ur	Σ kred. točk
		Zimski semester				Letni semester					
		p	v	s	d	p	v	s	d		
J. Vodičar/ D. Kraner	Specialna didaktika III	30	10	5						45	4
J. Ferkolj	Kristologija	30		30						60	5
	Splošni ali strokovni izbirni predmet	*	*	*						30	3
	Splošni ali strokovni izbirni predmet	*	*	*						30	3
J. Vodičar/ D. Kraner	Pedagoška praksa							10	80	90	6
	Magistrsko delo									180	9

Izbirni predmeti:

Nosilec, izvajalec	Predmet	Število ur						Σ ur	Σ kred. točk
		Zimski semester			Letni semester				
		p	v	s	p	v	s		
T. Stegu	Andragogika in kateheza odraslih	15	5	10				30	3
R. Petkovšek/ J. Miklavčič	Etika in globalizacija	15		15				30	3
A. Jamnik	Liberalizem in komunitarizem	15		15				30	3
S. Skralovnik	Svet apokrifov in Kumran				15		15	30	3

Izbirni interdisciplinarni seminar:

Nosilec, izvajalec	Predmet	Število ur						Σ ur	Σ kred. Točk
		Zimski semester			Letni semester				
		p	v	s	p	v	s		
I. Nežič Glavica/ D. Kraner	Družina in vzgoja	30		30				75	6
I. Nežič Glavica/ M. Centa Strahovnik	Sodobne pedagoške metode	37,5	15					75	6
				37,5					

+Namesto dveh obveznih izbirnih predmetov lahko študent v 3. semestru izbere interdisciplinarni seminar, ki ima vrednost 6 ECTS, kar pomeni 180 ur obremenitve študenta

+ + Članica priporoča izbiro strokovnega izbirnega predmeta.

MAGISTRSKI ŠTUDIJSKI PROGRAM ZAKONSKI IN DRUŽINSKI ŠTUDIJI

1. letnik

Nosilec, izvajalec	Predmet	Število ur						Σ ur	Σ kred. točk
		Zimski semester			Letni semester				
		p	v	s	p	v	s		
B. Simonič, T. Repič Slavič, T. Pate/ T. Valenta/ U. Kranjc Jakša	Družinski in zakonski sistem	40						90	7
B. Klun, D. Jerebic, S. Jerebic	Etični, religiozni in psihoanalitični temelji medosebnih odnosov	20 35		10 20				105	8
M. Cvetek, R. Cvetek	Psihični, socialni in duhovni razvoj posameznika ter razvojne intervencije I	30	10	20				60	5
S. Poljak Lukek	Psihični razvoj partnerstva in družine	30		15				45	4
R. Cvetek, M. Cvetek, T. Pate/ B. Kreš	Metode raziskovanja v družboslovju in humanistiki	40	20					60	5
I. Bahovec, S. Poljak Lukek	Družina v družbi				20		10	30	3
T. Repič Slavič	Specifični problemi v družini				30		30	60	5
M. Cvetek, R. Cvetek	Psihični, socialni in duhovni razvoj posameznika ter razvojne intervencije II				30	10	20	60	5
	Izbirni predmet				10	10	10	30	3
	Izbirni predmet				10	10	10	30	3
	Izbirni predmet				30		30	60	5
	Izbirni predmet				55	10	25	90	7

Izbirni predmeti

Nosilec, izvajalec	Predmet	Število ur						Σ ur	Σ kred. točk
		Zimski semester			Letni semester				
		p	v	s	p	v	s		
S. Skralovnik, I. Nežič Glavica/ D. Kraner	Biblična antropologija in družina v Svetem pismu				10		10	30	3
C. Gostečnik, N. Trontelj I. Nežič Glavica/ D. Kraner	Razodetje in odrešenje v odnosu				10		10	30	3
S. Slatinek, S. Valentan, A. Saje	Pravne osnove krščanskega zakona				10	10	10	30	3
M. Špelič, B. Simonič D. Jerebic	Vera in religija v odnosih in družini				10		10	30	3
S. Poljak Lukek T. Valenta	Temeljni pojmi zakonske in družinske terapije (smer Zakonska in družinska terapija)				40		10	60	5
R. Cvetek, M. Cvetek	Travma, stres in krizne intervencije v družini (smer Zakonska in družinska terapija)				55	10	25	90	7
B. Simonič, D. Jerebic, S. Jerebic	Programi psihosocialne pomoči zakonu in družini (smer Svetovalno in preventivno delo z zakonci in družinami)				15		15	60	5
B. Simonič, N. Rijavec Klobučar	Svetovanje, vzgoja in izobraževanje za zakonsko in družinsko življenje (smer Svetovalno in preventivno delo z zakonci in družinami)				55	10	25	90	7

DOKTORSKI ŠTUDIJSKI PROGRAM TEOLOGIJA

Obveznosti doktorskega študijskega programa »**Teologija**« na področjih **Teologija** in **Zakonska in družinska terapija** so razporejene v štiri letnike, od katerih vsak letnik obsega po 60 ECTS.

V **1. letniku** programa je 60 ECTS enakomerno razdeljenih na organizirane in neorganizirane oblike študija:

30 ECTS organiziranih oblik dela obsega:

- 1 obvezni-splošni predmet (5 ECTS);
- 1 obvezni-področni predmet (10 ECTS);
- 3 izbirni-področni predmeti (3 X 5 ECTS).

30 ECTS neorganiziranih oblik dela je namenjenih:

- individualnemu študijskemu raziskovalnemu delu (iskanje virov, oblikovanje hipoteze oz. raziskovalnega načrta, priprava teme in dispozicije doktorske naloge, prva obdelava virov itd.).

V **2. letnik** študijskega programa se lahko kandidat vpiše, ko je opravil naslednje obveznosti:

- izpit iz obveznega-splošnega predmeta;
- izpit iz obveznega-področnega predmeta;
- izpit iz 2 izbirnih-področnih predmetov (na področju ZDT 2 izbirna-področna predmeta nadomešča drugi obvezni-področni predmet);
- uspešna javna predstavitev dispozicije doktorske disertacije;
- do 20. avgusta prijavljena tema in oddana dispozicija doktorske disertacije, pripravljena pod vodstvom začasnega mentorja;
- pozitivna ocena poročila o individualnem študijsko-raziskovalnem delu, v katerem kandidat opiše in utemelji uporabo 30 ECTS (= 900 ur) raziskovalno študijskega dela; poročilo je potrebno Komisiji za doktorski študij oddati do 20. avgusta.

Za vpis v 2. letnik mora torej kandidat zbrati 25 ECTS iz organiziranih oblik dela in upravičiti 30 ECTS iz individualnega študijsko-raziskovalnega dela.

V **2. letniku** je 25 ECTS namenjenih organiziranim in 35 ECTS neorganiziranim oblikam študijsko-raziskovalnega dela:

25 ECTS organiziranih oblik dela obsega:

- 2 izbirna-področna predmeta (2 X 5 ECTS);
- izbirni-splošni oz. zunanji predmet(i) (v obsegu 10 ECTS);
- obveznosti v obliki objavljajanja znanstvenih besedil in/ali sodelovanja na konferencah (5 ECTS) – obveznosti na predlog mentorja ovrednoti Komisija za doktorski študij;

35 ECTS neorganiziranih oblik dela je namenjenih:

- individualnemu študijskemu raziskovalnemu delu (nadaljevanje iskanja virov, izvedba morebitne empirične raziskave in obdelava virov po posameznih sklopih, konzultacije z mentorjem itd.).

V **3. letnik** študijskega programa se lahko kandidat vpiše, ko je opravil naslednje obveznosti:

- vse obveznosti iz 1. letnika;
- izpit iz 1 izbirnega-področnega predmeta;
- zbranih vsaj 5 ECTS iz izbirnega-splošnega oz. zunanjega predmeta;
- zbranih 5 ECTS iz obveznosti v obliki objavljajanja znanstvenih besedil in/ali aktivnega sodelovanja na konferencah;
- odobritev teme in dispozicije doktorske disertacije s strani Senata UL TEOF (potrditev pozitivne ocene Komisije za spremljanje doktorskega študenta o ustreznosti teme doktorske disertacije na Senatu UL TEOF);
- pozitivna ocena poročila o individualnem študijsko-raziskovalnem delu, v katerem kandidat opiše in utemelji uporabo 35 ECTS (= 1050 ur) raziskovalno študijskega dela; poročilo je potrebno Komisiji za doktorski študij oddati do 20. avgusta.

Za vpis v 3. letnik mora torej kandidat opraviti vse obveznosti iz 1. letnika, zbrati vsaj 15 ECTS iz organiziranih oblik dela in upravičiti 35 ECTS iz individualnega študijsko-raziskovalnega dela v 2. letniku.

V **3. letniku** je 5 ECTS namenjenih organiziranim in 55 ECTS neorganiziranim oblikam študijsko-raziskovalnega dela:

5 ECTS organiziranih oblik dela obsega:

- izbirni-področni predmet (v obsegu 5 ECTS).

55 ECTS neorganiziranih oblik dela je namenjenih:

- individualnemu študijskemu raziskovalnemu delu in pripravi doktorske disertacije.

V **4. letnik** študijskega programa se lahko kandidat vpiše, ko je opravil naslednje obveznosti:

- vse obveznosti iz 1. in 2. letnika;
- pozitivna ocena poročila o individualnem študijsko-raziskovalnem delu, v katerem kandidat opiše in utemelji uporabo 55 ECTS (= 1650 ur) raziskovalno študijskega dela; poročilo je potrebno Komisiji za doktorski študij oddati do 20. avgusta.
- potrditev teme in dispozicije doktorske disertacije s strani Senata UL

Za vpis v 4. letnik mora torej kandidat opraviti vse obveznosti iz 1. in 2. letnika, ter upravičiti 55 ECTS iz individualnega študijsko-raziskovalnega dela v 3. letniku.

V **4. letniku** je 60 ECTS namenjenih neorganiziranim oblikam študijsko-raziskovalnega dela.

- predstavitev raziskovalnih rezultatov pred zagovorom doktorske disertacije (10 ECTS)
- individualno študijsko raziskovalno delo oz. priprava doktorske disertacije (50 ECTS)

Pred oddajo doktorske disertacije mora imeti doktorand opravljene vse študijske obveznosti, tako s področja organiziranih kakor s področja neorganiziranih oblik dela.

Za dokončanje študija mora doktorand opraviti vse obveznosti, določene po programu, tako v obliki organiziranega kot neorganiziranega študijsko-raziskovalnega dela, ter uspešno zagovarjati doktorsko disertacijo.

Pogoj za dokončanje doktorskega študija je tudi objavljen ali v objavo sprejet najmanj en izvorni znanstveni članek iz vsebine doktorata s prvim avtorstvom v publikaciji, ki jo na posameznih znanstvenih področjih veljavna habilitacijska merila UL upoštevajo kot pomembno delo.

Doktorska disertacija mora biti samostojen in izviren prispevek k znanstvenemu področju, s katerega je tema doktorske disertacije.

1. letnik

Nosilec, izvajalec	Predmet predavanja		Seminarske vaje	konzultacije	Σ kontaktnih ur	Σ kontaktnih ur	Σ kreditnih točk
Obvezni–splošni predmet							
B. Klun, R. Petkovšek, M. J. Osredkar, J. Vodičar, M. Špelič, K. Kompan Erzar	Teološki, religiološki in psihološko-terapevtski pogledi na človeka		8 8 8 8 8 20			60	5
Obvezni-področni predmet							
R. Petkovšek, M. C. Palmisano, B. Klun	Teologija	Metodologija raziskav virov in tradicije	10 10 10	10 10 10		60	10
C. Gostečnik, T. Erzar, M. Cvetek	ZDT	Temeljna pojmovanja in raziskave zakonske in družinske terapije	30	30		60	10
R. Cvetek T. Pate	ZDT	Problemi in metode raziskovanja odnosov	15 15	15 15		60	10

Izbirni–področni predmeti (Teologija)

Nosilec, izvajalec	Predmet	predavanja	Seminarske vaje	konzultacije	Σ kontaktnih ur	Σ kreditnih točk
B. Klun	Neosholastika na Slovenskem	5	20	5	30	5
B. Klun	Postmoderna filozofija in vprašanje Boga	5	20	5	30	5
B. Klun	Fenomenologija religioznega življenja	5	20	5	30	5
B. Klun, R. Petkovšek, M. Pevec Rozman	Znanost in vera	5	20	5	30	5
B. Klun	Koliko novih bogov ali Nietzschejeva religiozna misel	5	20	5	30	5
B. Klun	Levinasova nova pojmovnost	5	20	5	30	5
R. Petkovšek, B. Klun, M. Pevec Rozman	Aristotel-Akvinski	5	20	5	30	5

Nosilec, izvajalec	Predmet	predavanja	Seminarske vaje	konzultacije	Σ kontaktnih ur	Σ kreditnih točk
R. Petkovšek	Religija v luči razuma	5	20	5	30	5
M. Pevec Rozman	Dialog	5	20	5	30	5
V. Strahovnik	Etika in moralna teorija	5	20	5	30	5
B. Žalec	Religija in javno življenje	5	20	5	30	5
M. Ambrožič	Razvoj škofijske in župnijske mreže na Slovenskem	5	20	5	30	5
M. Ambrožič	Redovne skupnosti v zgodovini Cerkve na Slovenskem	5	20	5	30	5
M. Ambrožič	Vloga Cerkve v slovenski izseljenski zgodovini	5	20	5	30	5
M. Ambrožič	Razvoj cerkvenih struktur	5	20	5	30	5
M. Špelič	Razvoj teoloških tem in svetopisemske eksegeze v patrističnem obdobju	5	20	5	30	5
I. Avsenik-Nabergoj	Ženska v Svetem pismu in v literarni interpretaciji	5	20	5	30	5
I. Avsenik-Nabergoj	Resničnost, resnica in lepota v literaturi in literarni kritiki	5	20	5	30	5
I. Avsenik-Nabergoj	Svet mitov in primerjalne študije o bibličnih motivih v literaturi	5	20	5	30	5
M. Matjaž, M. C. Palmisano, S. Skralovnik	Zgodovina in načela interpretacije Svetega pisma v judovstvu in krščanstvu	5	20	5	30	5
M. C. Palmisano	Ženski liki v Svetem pismu	5	20	5	30	5
M. C. Palmisano	Antropološka in teološka vprašanja v modrostni literaturi	5	20	5	30	5
M. C. Palmisano, M. Matjaž	Semantika starozaveznih teoloških konceptov v Novi zavezi	5	20	5	30	5
M. Matjaž, S. Skralovnik	Koncept zgodovine, kraljestva, pravičnosti, opravičenja in odrešenja v Stari in Novi zavezi	5	20	5	30	5
M. Špelič	Vplivi helenistične kulture na interpretacijo Svetega pisma v zgodnjem krščanstvu	5	20	5	30	5
S. Malmenvall	Mesto demokracije in demokratičnih postopkov v praksi krščanskih Cerkva	5	20	5	30	5
S. Malmenvall	Ekumensko gibanje- vzorec dialoškega pristopa k verski in konfesionalni pluralnosti	5	20	5	30	5

Nosilec, izvajalec	Predmet	predavanja	Seminarske vaje	konzultacije	Σ kontaktnih ur	Σ kreditnih točk
S. Malmenvall/ M. Celarc	Ambivalentnost novih verskih gibanj	5	20	5	30	5
M. J. Osredkar	Prvobitna verstva Afrike in Oceanije	5	20	5	30	5
M. J. Osredkar	Islam	5	20	5	30	5
M. J. Osredkar	Hinduizem: zgodovina, teologija, ritualne prakse	5	20	5	30	5
A. Arko	Trinitarična antropološka vizija v pokoncilski teologiji	5	20	5	30	5
J. Ferkolj	»Bog za nas«: šekina, kenoza, perihoreza	5	20	5	30	5
A. Arko	Pojem Boga in etična avtonomija človeka	5	20	5	30	5
A. Arko	Koncept človekove bogopodobnosti v različnih religijah	5	20	5	30	5

Nosilec, izvajalec	Predmet	predavanja	Seminarske vaje	konzultacije	Σ kontaktnih ur	Σ kreditnih točk
J. Ferkolj	Odrešenje na prepihu kultur in civilizacij	5	20	5	30	5
R. Globokar	Bioetična vprašanja ob koncu življenja	5	20	5	30	5
T. Strehovec	Bioetična vprašanja ob začetku življenja	5	20	5	30	5
R. Globokar	Ekološka etika in teologija	5	20	5	30	5
R. Globokar	Globalizacija in družbena pravičnost	5	20	5	30	5
I. Platovnjak	Središčnost duhovnega izkustva v duhovnosti	5	20	5	30	5
I. Platovnjak	Odnos med duhovnim spremljanjem in psihologijo	5	20	5	30	5
I. Platovnjak	Človek kot duhovno in politično bitje	5	20	5	30	5
R. Globokar	Avtonomija v morali na preizkušnji	5	20	5	30	5
T. Strehovec	Univerzalnost moralnih sporočil v svetovnih religijah	5	20	5	30	5
S. Slatinek, S. Valentan, A. Saje	Ekleziologija II. vatikanskega koncila in 2. knjiga Zakonika cerkvenega prava (Božje ljudstvo)	3	2	5	30	5
		2				

Nosilec, izvajalec	Predmet	predavanja	Seminarske vaje	konzultacije	Σ kontaktnih ur	Σ kreditnih točk
S. Slatinek, S. Valentan	Hierarhična ureditev Cerkev v odnosu do sodobnih demokratičnih ureditev	5	2 18	5	30	5
S. Slatinek, S. Valentan, A. Saje	Lastnina, posest in uprava cerkvenega premoženja	3 2	18 2	5	30	5
S. Slatinek, S. Valentan, A. Saje	Pravna ureditev misijonske dejavnosti v Cerkvih	3 2	18 2	5	30	5
S. Slatinek, S. Valentan, A. Saje	Odnos med vrhovno oblastjo v Cerkvih in delnimi Cerkvami	3 2	18 2	5	30	5
S. Slatinek, S. Valentan	Verska svoboda v dokumentih Cerkev	5	20	5	30	5
L. Debevec	Sodobna sakralna arhitektura na Slovenskem	5	20	5	30	5
L. Debevec	Arhetipi krščanskega sakralnega prostora	5	20	5	30	5
S. Krajnc	Slovenske liturgične sestavine in slovenska terminologija v obrednikih od tridentinskega do 2. vaticanskega cerkvenega zbora	5	20	5	30	5
S. Krajnc	Specialna vprašanja iz pastoralne liturgike	5	20	5	30	5
S. Krajnc	Vloga sakralne glasbe v Cerkvih na Slovenskem	5	20	5	30	5
S. Krajnc	Poročni in obporočni obredi v različnih kulturah	5	20	5	30	5
S. Krajnc	Vpliv obredne glasbe na religioznost človeka	5	20	5	30	5
I. Nežič Glavica	Religijska edukacija v evropskih šolskih sistemih	5	20	5	30	5
I. Nežič Glavica	Alternativne pedagogike	5	20	5	30	5
I. Nežič Glavica	Vzgoja in osebnostna rast	5	20	5	30	5
J. Vodičar, I. Nežič Glavica	Sodobni izzivi družinske pedagogike	5	10 10	5	30	5
I. Nežič Glavica	Karitativna dimenzija Cerkev v Sloveniji in po svetu	5	20	5	30	5
T. Stegu	Zakon in družina v družbi in Cerkvih	5	20	5	30	5
T. Stegu	Župnijski pastoralni sveti – model sinodalnosti	5	20	5	30	5
A. Šegula	Pastorala Cerkev na Slovenskem v prostoru in času	5	20	5	30	5

Nosilec, izvajalec	Predmet	predavanja	Seminarske vaje	konzultacije	Σ kontaktnih ur	Σ kreditnih točk
A. Šegula	Princip demokratičnosti v Cerkvi in njegova ambivalentnost	5	20	5	30	5
A. Šegula	Medijska kultura v Cerkvi in družbi	5	20	5	30	5
J. Vodičar/ M. Centa Strahovnik	Filozofija vzgoje	15	5	10	30	5
J. Vodičar	Globalizacija in vzgoja (medkulturna, medreligijska in ekumenska vzgoja)	5	20	5	30	5
J. Vodičar	Človek – temeljna vrednota družbe in Cerkve	5	20	5	30	5
I. Bahovec	Krščanstvo v sodobni Evropi	5	20	5	30	5
I. Bahovec	Postmoderna kultura in duhovnost: new age in krščanstvo	5	20	5	30	5
I. Bahovec	Oseba in skupnost v perspektivi sodobnega komunitarizma in v Cerkvi	5	20	5	30	5
C. Gostečnik	Sodobne raziskave v psihoanalizi sakralnega	5	20	5	30	5

Izbirni-področni predmeti (ZAKONSKA IN DRUŽINSKA TERAPIJA)

Nosilec, Izvajalec	Predmet	predavanja	Seminarske vaje	konzultacije	Σ kontaktnih ur	Σ kreditnih točk
R. Cvetek	Sodobne raziskave vpliva in terapije travm ter stresa v družini	5	20	5	30	5
T. Erzar	Raziskovanje sprememb v procesu terapije, super- vizije in treninga	5	20	5	30	5
C. Gostečnik	Raziskovanje nasilja v družini	5	20	5	30	5
C. Gostečnik, T. Repič Slavič	Relacijski zakonski koncepti, teorije in modeli	5	20	5	30	5
K. L. Kompan- Erzar	Raziskave medgeneracijskih oblik navezanosti in razvoj regulativnih funkcij	5	20	5	30	5
R. Tavčar	Raziskave iz psihiatrije in nevropsihiatrije	5	20	5	30	5

INTERDISCIPLINARNI DOKTORSKI ŠTUDIJSKI PROGRAM HUMANISTIKA IN DRUŽBOSLOVJE

PODROČJE RELIGIOLOGIJA

Obveznosti interdisciplinarnega doktorskega študijskega programa »**Humanistika in družboslovje**« na področju **Religiologija** so razporejene v štiri letnike, od katerih vsak letnik obsega po 60 ECTS.

1. letnik študija:

40 ECTS iz *organiziranih oblik študijskega dela*:

- »temeljni predmet I« – Temelji religiologije (skupaj izvajajo TEOF, FF in FDV, 10 ECTS);
- »temeljni predmet II« – Teološki, religiološki in psihološko-terapevtski pogledi na človeka (izvaja TEOF, 10 ECTS);
- »doktorski seminar I« (10 ECTS);
- »doktorski seminar II« (10 ECTS);
- 20 ECTS iz organiziranih oblik študijskega dela:
- individualno raziskovalno delo (priprava dispozicije doktorske disertacije, 20 ECTS).

Pogoj za napredovanje iz 1. v 2. letnik doktorskega študija so opravljene študijske obveznosti v obsegu najmanj 40 ECTS iz organiziranih študijskih oblik (Temeljni predmet I, Temeljni predmet II, Doktorski seminar I, Doktorski seminar II).

2. letnik študija:

10 ECTS iz *organiziranih oblik študijskega dela*:

- »zunanji izbirni predmet« (10 ECTS);

50 ECTS iz neorganiziranih oblik študijskega dela oz. iz raziskovalnega dela:

- izdelava dispozicije doktorske disertacije (15 ECTS).
- prijava teme doktorske disertacije in javna predstavitev (15 ECTS)
- delo na izvirnem znanstvenem prispevku (20 ECTS)

Pogoj za napredovanje iz 2. v 3. letnik je opravljena obveznost organizirane oblike pouka v 2. letniku (Zunanji izbirni predmet) v obsegu 10 ECTS in na Senatu UL TEOF potrjena pozitivna ocena Komisije za spremljanje doktorskega študenta o ustreznosti teme doktorske disertacije.

3. letnik študija:

- individualno raziskovalno delo (60 ECTS)
- Pogoj za napredovanje iz 3. v 4. letnik je potrjena tema doktorske disertacije na Senatu UL.

4. letnik študija:

- individualno raziskovalno delo: delo na doktorski disertaciji in izvirnem znanstvenem prispevku (50 ECTS)
- predstavitev preliminarnih rezultatov raziskovalnega dela pred komisijo (5 ECTS)
- javni zagovor doktorske disertacije (5 EST)

Pred oddajo doktorske disertacije mora imeti doktorand opravljene vse študijske obveznosti, tako s področja organiziranih kakor s področja neorganiziranih oblik dela.

Za dokončanje študija mora doktorand opraviti vse obveznosti, določene po programu, tako v obliki organiziranega kot neorganiziranega študijsko-raziskovalnega dela, ter uspešno zagovarjati doktorsko disertacijo.

Pogoj za dokončanje doktorskega študija je tudi objavljen ali v objavo sprejet najmanj en izvirni znanstveni članek iz vsebine doktorata s prvim avtorstvom v publikaciji, ki jo na posameznih znanstvenih področjih veljavna habilitacijska merila UL upoštevajo kot pomembno delo.

Doktorska disertacija mora biti samostojen in izviren prispevek k znanstvenemu področju, s katerega je tema doktorske disertacije.

ŠTUDIJSKI PROGRAMI ZA IZPOPOLNJEVANJE

Duhovno izpopolnjevanje*

Nosilec, izvajalec	Predmet	Študijsko leto			Σ ur	Σ kred. točk
		p	v	s		
I. Platovnjak	Posebne teme v duhovnosti današnjega časa	25	5	15	45	4
I. Nežič Glavica, J. Muhovič/ N. Aracki, D. Kraner	Liturgična, prostorska in telesna duhovnost	10 10 15	3 7	6 9	60	5
S. Skralovnik, M. Špelič/ M. Celarc	Duhovnost v Svetem pismu in cerkvenih očetih	15 15 10	10	10	60	5
M. Ambrožič	Duhovna gibanja v zgodovini Cerkve	20	5	5	30	3
S. Malmenvall	Glavne teme duhovnosti pravoslavnih in protestantskih cerkva	20	5	5	30	3
M. J. Osredkar, I. Platovnjak/	Duhovnost verstev in sodobnega sveta	20	5	5	30	3
I. Avsenik Nabergoj	Duhovnost v literaturi, glasbi in filmu	20	5	5	30	3
I. Platovnjak/	Duhovnost duhovnikov, posvečenih oseb in krščanskih laikov, samskih in poročenih	15	5	10	30	3
I. Platovnjak, I. Nežič Glavica/ D. Kraner	Celostna vzgoja in psiho-duhovna rast	25 10	5 5	15	60	5
I. Platovnjak/	Praktično uvajanje v duhovnost	25	3	5	75	6

*Program se bo izvajal v primeru zadostnega števila prijavljenih slušateljev.

Geštalt pedagogika*

Nosilec, izvajalec	Predmet	Študijsko leto			Σ ur	Σ kred. točk
		p	v	s		
I. Nežič Glavica/ D. Kraner	Celostno učenje po principih geštalt pedagogike	15	15	15	60	3
J. Vodičar/ D. Kraner	Narativna didaktika	15	15	15	60	3
J. Vodičar/ D. Kraner	Osebnost in identiteta	15	15	15	60	3
I. Nežič Glavica/ D. Kraner	Uvod v psihologijo značajev in osnove psihodiagnostike	15	15	15	60	3
A. Šegula/ D. Kraner	Socialne vloge in poklic	15	15	15	60	3
I. Nežič Glavica/ D. Kraner	Biblična didaktika	15	15	15	60	3
J. Vodičar/ D. Kraner	Telesnost in spolnost	15	15	15	60	3
I. Nežič Glavica/ D. Kraner	Družinski sistemi in sporočila staršev	15	15	15	60	3
J. Vodičar/ D. Kraner	Kriza, resursi in »nov začetek«	15	15	15	60	3
	Zaključno delo				150	5

*Program se bo izvajal v primeru zadostnega števila prijavljenih slušateljev.

Karitativno in humanitarno delo*

Nosilec, izvajalec	Predmet	Študijsko leto			Σ ur	Σ kred. točk
		p	v	s		
K. Kompan Erzar, I. Bahovec	Raziskovanje socialnih problemov in stisk	5	5	5	40	4
		10	5	10		
S. Skralovnik/ M. Pavlič	Biblična antropologija in biblična praksa v karitativnem in humanitarnem delu	15	10	5	40	4
R. Globokar, I. Bahovec	Družbeni nauk in etično moralne dileme v karitativnem in humanitarnem delu	10	5	5	40	4
		10	5	5		
K. Kompan Erzar	Osnove socialnega, karitativnega in humanitarnega dela	15	10	15	40	4
A. Uršič	Zakonodajni vidik karitativnega in humanitarnega dela ter sociale	15	10	15	40	4
T. Rožič	Svetovanje in komuniciranje v karitativnem in humanitarnem delu	10	30		40	4

Izbirni predmeti

Nosilec, izvajalec	Predmet	Študijsko leto			Σ ur	Σ kred. točk
		p	v	s		
A. Šegula	Organiziranje in vodenje karitativnega dela v župniji	10	10	10	30	3
I. Platovnjak	Duhovna pomoč v karitativnem delu	10	10	10	30	3
I. Bahovec	Skupnostna praksa v karitativnem delu	10	10	10	30	3
I. Nežič Glavica/ D. Kraner	Delo s človeškimi viri	10	10		30	3
J. Buzeti	Strateški management kot odgovor na spremembe	10	10	10	30	3
V. Strahovnik	Projektni management in pridobivanje sredstev	10	10	10	30	3
J. Vodičar/ D. Kraner	Mediji in karitativno socialni angažma	10	10	10	30	3
T. Rožič	Starost v bogatenju, upanju in minevanju	10	10	10	30	3

*Program se bo izvajal v primeru zadostnega števila prijavljenih slušateljev.

Pastoralno izpopolnjevanje

Nosilec, izvajalec	Predmet	Študijsko leto			Σ ur	Σ kred. točk
		p	v	s		
I. Bahovec, A. Šegula, I. Nežič Glavica/ D. Kraner	Pastoralna in katehetska supervizija	10		10		
		10		10	60	5
			20			
A. Šegula, A. Saje, T. Stegu	Praktična pastoralna teologija	30		9		
				6	60	5
			15			
T. Strehovec	Individualna pastoralna teologija in kazuis- tika	30	15		45	4
A. Šegula, T. Stegu	Župnijska administracija in vodenje (manage- ment)	25			45	4
			10	10		
J. Vodičar, T. Stegu/ D. Kraner	Homiletika	15				
				10	30	3
				5		
D. Jerebic/ D. Kraner	Pastoralna psihologija (mladin- ska, študentska, predzakonska, zakonska, družinska)	20		5		
		10		10	45	4
A. Šegula, R. Cvetek/ D. Kraner	Pastoralna zdravja (zdravstva)	10				
		10			30	3
				10		
L. Debevec	Skrb za cerkveno umetnost	20		10	30	3
A. Šegula/ D. Kraner	Pastoralna medijev in odnos do javnosti	15				
			15		30	3
S. Krajnc/ N. Aracki / D. Zagorc	Pastoralna liturgika in liturgično petje	30	15		45	4

ZAKONSKA IN DRUŽINSKA TERAPIJA**1. leto izvajanja programa (za vpisane v letu 23/24)**

Nosilec, izvajalec	Predmet	Število ur na teden						Σ ur	Σ kred. točk
		Zimski semester			Letni semester				
		p	v	s	p	v	s		
C. Gostečnik, T. Pate/ T. Valenta	Relacijska družinska terapija (klinične vaje) I		120*					60	5
T. Erzar, K. Kompan Erzar	Sistemski in relacijski pristopi v psihoterapiji	40	10	10				60	5
	Izbirni predmet	10	10	10				30	3
	Izbirni predmet	10	10	10				30	3
C. Gostečnik, T. Pate/ T. Valenta	Relacijska zakonska terapija (klinične vaje) I					120*		60	5
T. Repič Slavič, C. Gostečnik	Zakonska psihopatologija				30	10	5	45	4
	Izbirni predmet				10	10	10	30	3
	Izbirni predmet				10	10	10	30	3

*Gre za klinične vaje: Predmet ima 60 ur, a sta dve skupini in v vsaki 2 terapevta. To pomeni, da ima Gostečnik, ki je v dveh skupinah 120 ur, Pate 60 ur in Valenta 60 ur. Skupaj pedagogi opravijo 240 ur, študent pa opravi le v eni skupini, ki si jo izbere, 60 ur.

IZBIRNI PREDMETI V PRVEM LETU 2023/24 (za vpisane v letu 2023/24)

Nosilec, izvajalec	Predmet	Število ur na teden						Σ ur	Σ kred. Točk
		Zimski semester			Letni semester				
		p	v	s	p	v	s		
T. Erzar	Terapevtska obravnava problemov navezanosti	10	10	10				30	3
R. Cvetek	*Etični, pravni in raziskovalni vidiki dela na področju zakonske in družinske terapije	10	10	10				30	3
K. Kompan Erzar	*Razvojni cikli družine	10	10	10				30	3
K. Kompan Erzar	Razvojna nevro psihologija				10	10	10	30	3
T. Erzar	*Psihopatološka diagnostika in terminologija				10	10	10	30	3
K. Kompan Erzar	Terapevtsko delo s skupinami				10	10	10	30	3
S. Jerebic	Terapevtska obravnava zasvojenosti				10	10	10	30	3
S. Jerebic	Terapevtska obravnava otrok in mladostnikov				10	10	10	30	3

Če pri izbirnem predmetu ni vpisanih vsaj 10 študentov, se predmet ne izvaja. Študenti, ki so bili vpisani pri izbirnem predmetu, ki se zaradi premalo vpisanih ne bo izvajal, se vpišejo k predmetom, ki se bodo izvajali.

2. LETO IZVAJANJA PROGRAMA (za vpisane v letu 2022/23 in 2023/24)

Nosilec, izvajalec	Predmet	Število ur na teden						Σ ur	Σ kred. točk
		Zimski semester			Letni semester				
		p	v	s	p	v	s		
C. Gostečnik, T. Repič Slavič, S. Poljak Lukek	Relacijska družinska terapija (klinične vaje) II		120*					60	5
C. Gostečnik	Terapevtska obravnava konfliktov	30		15				45	4
	Izbirni predmet	10	10	10				30	3
	Izbirni predmet	10	10	10				30	3
C. Gostečnik, T. Repič Slavič, S. Poljak Lukek	Relacijska zakonska terapija (klinične vaje) II					120*		60	5
T. Erzar	Terapevtska obravnava družine s članom z duševno motnjo				40	15	20	75	6
	Izbirni predmet				10	10	10	30	3

*Gre za klinične vaje: Predmet ima 60 ur, a sta dve skupini in v vsaki 2 terapevta. To pomeni, da ima Gostečnik, ki je v dveh skupinah 120 ur, Repič Slavič 60 ur in Poljak Lukek 60 ur. Skupaj pedagogi opravijo 240 ur, študent pa opravi le v eni skupini, ki si jo izbere, 60 ur.

IZBIRNI PREDMETI V DRUGEM LETU 2023/24 (za vpisane v letu 2022/23)

Nosilec, izvajalec	Predmet	Število ur na teden						Σ ur	Σ kred. Točk
		Zimski semester			Letni semester				
		p	v	s	p	v	s		
S. Poljak Lukek/ T. Valenta	Terapevtska obravnava nezvestobe in ločitve	10	5					30	3
R. Cvetek	*Etični, pravni in raziskovalni vidiki dela na področju zakonske in družinske terapije	10	10	10				30	3
K. Kompan Erzar	Terapevtsko delo s skupinami				10	10	10	30	3
K. Kompan Erzar	Razvojna nevropsihologija				10	10	10	30	3
S. Jerebic	Terapevtska obravnava zasvojenosti				10	10	10	30	3
S. Jerebic	Terapevtska obravnava otrok in mladostnikov				10	10	10	30	3

Če pri izbirnem predmetu ni vpisanih vsaj 10 študentov, se predmet ne izvaja. Študenti, ki so bili vpisani pri izbirnem predmetu, ki se zaradi premalo vpisanih ne bo izvajal, se vpišejo k predmetom, ki se bodo izvajali.

IZBIRNI PREDMETI V DRUGEM LETU 2024/25 (za vpisane v letu 2023/24)

Nosilec, izvajalec	Predmet	Število ur na teden						Σ ur	Σ kred. Točk
		Zimski semester			Letni semester				
		p	v	s	p	v	s		
S. Poljak Lukek T. Valenta	Terapevtska obravnava nezvestobe in ločitve	5	5	5				30	3
T. Erzar	Spodbujanje psihičnega zdravja v terapevtski praksi	10	10	10				30	3
T. Pate	Terapevtska obravnava družin s kroničnimi boleznimi in posebnimi potrebami	10	10	10				30	3
T. Repič Slavič	Terapevtska obravnava spolnih zlorab				10	10	10	30	3
M. Cvetek	Terapevtska obravnava spolnosti				10	10	10	30	3
B. Simonič	*Razvojna psihologija za zakonske in družinske terapevte				10	10	10	30	3
N. Rijavec Klobučar	Terapevtsko delo z različnimi oblikami družine				10	10	10	30	3

Če pri izbirnem predmetu ni vpisanih vsaj 10 študentov, se predmet ne izvaja. Študenti, ki so bili vpisani pri izbirnem predmetu, ki se zaradi premalo vpisanih ne bo izvajal, se vpišejo k predmetom, ki se bodo izvajali.

SUPERVIZIJA ZA ZAKONSKO IN DRUŽINSKO TERAPIJO TER SVETOVANJE*

Smer Zakonska in družinska terapija

Nosilec, izvajalec	Predmet	Študijsko leto			Σ ur	Σ kred. točk
		p	v	s		
B. Simonič, N. Rijavec Klobučar, R. Cvetek/ B. Kreš/ T. Valenta	Profesionalni in etični vidiki supervizorskega dela	10	20		30	3
N. Rijavec Klobučar, B. Simonič S. Gerjolj, T. Repič Slavič/ B. Kreš/ T. Valenta	Teorija, modeli in oblike supervizije	20	40		60	5
C. Gostečnik, B. Simonič N. Rijavec Klobučar, R. Cvetek/ B. Kreš/ T. Valenta	Supervizorski odnos in relacijska družinska perspektiva	15	10 15 20		60	5
C. Gostečnik, B. Simonič N. Rijavec Klobučar/ B. Kreš/ T. Valenta	Supervizijski proces v zakonski in družinski terapiji	15	10 35		60	5
	Izbirni predmeti	20	40		60	6

Izbirni predmeti

Nosilec, izvajalec	Predmet	Študijsko leto			Σ ur	Σ kred. točk
		p	v	s		
S. Gerjolj	Supervizija za delo s starši	10	20		40	3
J. Vodičar/ D. Kraner	Supervizija na področju edukativnega dela	10	20		40	3

*Program se bo izvajal v primeru najmanj 11 prijavljenih slušateljev.

NAPOVED PREDAVANJ
V MARIBORU

UNIVERZITETNI ŠTUDIJSKI PROGRAM TEOLOŠKI IN RELIGIJSKI ŠTUDIJI

2. letnik

Nosilec, izvajalec	Predmet	Število ur						Σ ur	Σ kred. točk
		Zimski semester			Letni semester				
		p	v	s	p	v	s		
M. Špelič	Antična verstva in krščanstvo	30	10	20				60	5
M. Šimac, M. Ambrožič	Zgodovina Cerkve na Slovenskem	45	15					60	5
R. Globokar G. Kavčič	Osnovna moralna teologija*	20	15	10				45	4
M. Matjaž, S. Skralovnik	Eksegeza Evangelijev	30	5	10				45	4
M. J. Osredkar/ U. Jeglič	Verstva sodobnega sveta	30		30				60	5
S. Slatinek, S. Valentan	Religije in pravo	15	15					30	3
S. Skralovnik	Eksegeza Peteroknjžja	35	10					45	4
T. Strehovec	Družinska, zakonska in spolna etika				30	30		60	5
A. Jamnik, M. Pevec Rozman/ B. Pohar	Filozofija religije				45	15		60	5
M. Matjaž, S. Skralovnik	Eksegeza Pavlovih in drugih pisem				50		10	60	5
A. Arko G. Kočan	Skrivnost troedinega Boga				20	15	10	45	4
M. J. Osredkar, S. Skralovnik	Judovstvo, krščanstvo in islam: izvirnost in prepletenost				15	15		60	5
	Izbirni predmet				*	*	*	30	3
	Izbirni predmet				*	*	*	30	3

* V primeru več kot 5 tujih študentov se bo predmet ob soglasju slovenskih študentov izvajal v angleškem jeziku.

Izbirni predmeti za 2. in 3. letnik

Nosilec, izvajalec	Predmet	Število ur						Σ ur	Σ kred. Točk
		Zimski semester			Letni semester				
		p	v	s	p	v	s		
S. Krajnc/ C. Oblonšek	Zborovsko petje	5	25					30	3
I. Platovnjak	Duhovno spremljanje*				15	5	10	30	3
S. Skralovnik	Hebrejščina				15	15		30	3
S. Krajnc/ C. Oblonšek	Cerkvena glasba v službi bogoslužja				15	15		30	3
T. Strehovec	Izbrana vprašanja iz bioetike				15		15	30	3
S. Krajnc, A. Šegula/ N. Aracki	Bogoslužni in pastoralni sodelavci				15		15	30	3

* V primeru več kot 5 tujih študentov se bo predmet ob soglasju slovenskih študentov izvajal v angleškem jeziku.

UNIVERZITETNI ŠTUDIJSKI PROGRAM ČLOVEK IN MEDOSEBNI ODNOSI

1. letnik - skupni obvezni predmeti

Nosilec, izvajalec	Predmet	Število ur						Σ ur	Σ kred. točk
		Zimski semester			Letni semester				
		p	v	s	p	v	s		
R. Cvetek, R. Petkovšek A. Krajnc T. Pate	Metode znanstvenega in raziskovalnega dela	10	5					30	3
B. Simonič, M. Cvetek	Razvoj človeka in medosebnih odnosov	15	15	15				45	4
	Filozofski pogledi na človeka in medosebne odnose 1	45	0	15				60	5
M. C. Palmisano, S. Skralovnik	Uvod v Sveto pismo in metode dela s Svetim pismom	35	10	0				45	4
M. J. Osredkar	Podobe Boga in prepoznavanje svetega				50	0	10	60	5
M. C. Palmisano, S. Skralovnik	Biblični pogled na človeka in medosebne odnose				40	5	0	45	4
R. Cvetek U. Kranjc Jakša	Psihologija odnosov				15		15	60	5
						30			

1. letnik – smer TEOLOŠKI IN RELIGIJSKI ŠTUDIJI

Nosilec, izvajalec	Predmet	Število ur						Σ ur	Σ kred. Točk
		Zimski semester			Letni semester				
		p	v	s	p	v	s		
M. Ambrožič M. Šimac	Zgodovina Cerkve	45	15	0				60	5
R. Petkovšek B. Pohar	Teološki in filozofski govor o Bogu	15	0	15				30	3
I. Avsenik Nabergoj	Duhovnost v literaturi in umetnostih	20	5	5				30	3
	Izbirni predmet	15	15	0				30	3
A. Arko	Teološka antropologija				20	0	10	30	3
M. J. Osredkar M. Celarc N. Trontelj	Nauk o Cerkvi				35	0	25	60	5
S. Slatinek S. Valentan	Cerkveno in državno religi- jsko pravo				4	0	0	60	5
	Izbirni predmet				15	15	0	30	3

Izbirni predmeti – smer TEOLOŠKI IN RELIGIJSKI ŠTUDIJI *

Nosilec, izvajalec	Predmet	Število ur						Σ ur	Σ kred. Točk
		Zimski semester			Letni semester				
		p	v	s	p	v	s		
S. Krajnc/ C. Oblonšek	Zborovsko petje**	5	25					30	3
M. Špelič	Latinski jezik I	15	15					30	3
J. Ferkolj	Simbol in zakrament	20	10					30	3
M. Ambrožič, M. Šimac	Reformacija v Evropi in na Slovenskem	15	15					30	3
J. Vodičar/ M. Centa Strahovnik	Filozofija vzgoje	15						30	3
			5	10					
I. Platovnjak/	Duhovnost vsakdanjega življenja, poklicne in družbene angažiranosti**	15		15				30	3
M. C. Palmisano/ S. Skralovnik	Hebrejščina I					15	15	30	3
M. Špelič	Svetopisemska grščina I	15	15					30	3
S. Slatinek	Procesno pravo					4		30	3
S. Valentan						11	15		

*Izbirne predmete, ki so predvideni za prvi letnik, lahko študent izbira tudi v višjih letnikih.

**Študent lahko izbirni predmet Zborovsko petje formalno izbere enkrat v času študijskega programa, zaželeno pa je, da poje v zboru več časa.

1. letnik – smer ZAKONSKA IN DRUŽINSKA TERAPIJA TER SVETOVANJE

Nosilec, izvajalec	Predmet	Število ur						Σ ur	Σ kred. točk
		Zimski semester			Letni semester				
		p	v	s	p	v	s		
K. Kompan Erzar M. Cvetek	Psihološki pogledi na človeka in medčloveške odnose 1	15	15	15				45	4
E. Cvetko T. Marš T. Battelino	Biološke in medicinske osnove človeka in medosebnih odnosov 1		5*	5				45**	4
S. Poljak Lukek T. Repič Slavič	Refleksija in razvoj lastne osebnosti (osebna izkušnja) 1	0	25	20				45	4
C. Gostečnik S. Poljak Lukek T. Valenta	Psihoterapevtska znanost 1	15		15				30	3
B. Škodlar	Duševno zdravje odraslih				26	9	10	45	4
M. Lipnik Štangelj M. Kržan M. Jensterle Sever T. Kocjan S. Pirkmajer T. Battelino	Biološke in medicinske osnove človeka in medosebnih odnosov 2					4 8	0 0	45**	4
B. Simonič J. Vodičar D. Kraner	Komunikacija in profesionalno vedenje				15		15	30	3
D. Jerebic N. Rijavec Klobučar S. Jerebic	Promocija in preventiva za zdrave medosebne odnose 1				25	0	0	45	4
						20			

*Ena skupina

**Ostale ure se izvedejo hibridno

DVOPREDMETNI UNIVERZITETNI ŠTUDIJSKI PROGRAM TEOLOŠKI ŠTUDIJI V POVEZAVI S FILOZOFSKO FAKULTETO UNIVERZE V MARIBORU

1. letnik

Nosilec, izvajalec	Predmet	Število ur						Σ ur	Σ kred. Točk
		Zimski semester			Letni semester				
		p	v	s	p	v	s		
M. Pevec Rozman/ B. Pohar	Uvod v študij teologije	30		30				60	5
M. Pevec Rozman	Zgodovina filozofije	30		30				60	5
M. Šimac, M. Ambrožič	Zgodovina Cerkve	45	15					60	5
S. Krajnc	Krščanska bogoslužja				15	10	5	30	3
M. Pevec Rozman	Etika z osnovami antropologije				30		15	45	4
S. Skralovnik	Uvod v Staro in Novo zavezo				30	20	10	60	5
	Splošni ali strokovni izbirni predmet 1				*	*	*	30	3

Izbirni predmeti

Nosilec, Izvajalec	Predmet	Število ur						Σ ur	Σ kred. točk
		Zimski semester			Letni semester				
		p	v	s	p	v	s		
S. Krajnc/ C. Oblonšek	Zborovsko petje	5	25					30	3
J. Vodičar/ M. Centa Strahovnik	Filozofija vzgoje	15	5	10				30	3
M. Ambrožič, M. Šimac	Reformacija v Evropi in na Slovenskem	15	15					30	3
J. Ferkolj	Simbol in zakrament	20	10					30	3

Nosilec, Izvajalec	Predmet	Število ur						Σ ur	Σ kred. Točk
		Zimski semester			Letni semester				
		p	v	s	p	v	s		
S. Skralovnik	Teologija Stare zaveze	20		25				45	4
M. Matjaž, S. Skralovnik	Eksegeza Evangelijev in Apostolskih del*	30	15	15				60	5
I. Bahovec, D. Jerebic	Uvod v psihologijo in sociologijo religije	15		15				60	5
A. Jamnik, M. Pevec Rozman/ B. Pohar	Filozofija religije				45		15	60	5
M. J. Osredkar/ N. Trontelj	Osnovno bogoslovje in religiologija				30		30	60	5
M. Osredkar/ M. Celarc/ N. Trontelj	Nauk o Cerkvi				35	15	25	75	6

* V primeru več kot 5 tujih študentov se bo predmet ob soglasju slovenskih študentov izvajal v angleškem jeziku.

3. letnik

Nosilec, izvajalec	Predmet	Število ur						Σ ur	Σ kred. točk
		Zimski semester			Letni semester				
		p	v	s	p	v	s		
M. Špelič	Patrologija	30	20	10				60	5
M. J. Osredkar/ U. Jeglič	Vsebina in vloga svetovnih verstev v sodobnem svetu	30		60				90	7
	Splošni ali strokovni izbirni predmet 2	*	*	*				30	3
A. Arko	Teološka antropologija z eshatologijo	30		30				60	5
A. Arko G. Kočan	Skrivnost troedinega Boga				20		15	45	4
	Splošni ali strokovni izbirni predmet 3				*	*	*	30	3
	Diplomsko seminarsko delo							90	3

* Članica priporoča izbiro strokovnega izbirnega predmeta

Strokovni izbirni predmeti za 3. letnik

Nosilec, izvajalec	Predmet	Število ur						Σ ur	Σ kred. točk
		Zimski semester			Letni semester				
		p	v	s	p	v	s		
S. Krajnc/ C. Oblonšek	Zborovsko petje	5	25					30	3
I. Platovnjak	Duhovno spremljanje*				15	5	10	30	3
Skralovnik	Hebrejščina				15	15		30	3
S. Malmenvall	Krščanske Cerkve in ekumensko gibanje				15	15		30	3
S. Krajnc, A. Šegula/ N. Aracki	Bogoslužni in pastoralni sodelavci				15		15	30	3

* V primeru več kot 5 tujih študentov se bo predmet ob soglasju slovenskih študentov izvajal v angleškem jeziku.

MAGISTRSKI ŠTUDIJSKI PROGRAM ZAKONSKI IN DRUŽINSKI ŠTUDIJI

1. letnik

Nosilec, izvajalec	Predmet	Število ur						Σ ur	Σ kred. točk		
		Zimski semester			Letni semester						
		p	v	s	p	v	s				
B. Simonič/ T. Valenta/ U. Krajnc Jakša	Družinski in zakonski sistem	40	10	20	20				90	7	
B. Klun, D. Jerebic, S. Jerebic	Etični, religiozni in psihoanalitični temelji medosebnih odnosov	20	35		10	10			105	8	
M. Cvetek, B. Simonič, N. Rijavec Klobučar, T. Pate/ T. Valenta	Psihični, socialni in duhovni razvoj posameznika ter razvojne intervencije I	30			20				60	5	
S. Poljak Lukek/ T. Valenta	Psihični razvoj partnerstva in družine	5	25		15				45	4	
R. Cvetek, T. Pate/ B. Kreš	Metode raziskovanja v družboslovju in humanistiki	40	20						60	5	
T. Repič Slavič, S. Jerebic	Specifični problemi v družini						30		30	60	5
I. Bahovec, S. Poljak Lukek	Družina v družbi						20		10	30	3

Nosilec, izvajalec	Predmet	Število ur						Σ ur	Σ kred. točk
		Zimski semester			Letni semester				
		p	v	s	p	v	s		
R. Cvetek, B. Simonič, N. Rijavec Klobučar, T. Pate/ T. Valenta	Psihični, socialni in duhovni razvoj posameznika ter razvojne intervencije II				30		20	60	5
	Izbirni predmet				10	10	10	30	3
	Izbirni predmet				10	10	10	30	3
	Izbirni predmet				30		30	60	5
	Izbirni predmet				55	10	25	90	7

Izbirni predmeti*

Nosilec, izvajalec	Predmet	Število ur						Σ ur	Σ kred. točk
		Zimski semester			Letni semester				
		p	v	s	p	v	s		
S. Skralovnik, I. Nežič Glavica/ D. Kraner	Biblična antropologija in družina v Svetem pismu				10		10	30	3
C. Gostečnik/ N. Trontelj, I. Nežič Glavica/ D. Kraner	Razodetje in odrešenje v odnosu				10		10	30	3
S. Slatinek	Pravne osnove krščanskega zakona				10	10	10	30	3
M. Špelič, B. Simonič D. Jerebic	Vera in religija v odnosih in družini				10		10	30	3
S. Poljak Lukek/ T. Valenta	Temeljni pojmi zakonske in družinske terapije (smer Zakonska in družinska terapija)				40		10	60	5

Nosilec, izvajalec	Predmet	Število ur						Σ ur	Σ kred. točk
		Zimski semester			Letni semester				
		p	v	s	p	v	s		
R. Cvetek, T. Erzar, K. Kompan Erzar	Travma, stres in krizne intervencije v družini (smer Zakonska in družinska terapija)				25	10	3	90	7
B. Simonič, D. Jerebic, S. Jerebic	Programi psihosocialne pomoči zakonu in družini (smer Svetovalno in preventivno delo z zakonci in družinami)				15		15	60	5
B. Simonič, N. Rijavec Klobučar	Svetovanje, vzgoja in izobraževanje za zakonsko in družinsko življenje (smer Svetovalno in preventivno delo z zakonci in družinami)				55	10	25	90	7

2. letnik, smer Zakonska in družinska terapija

Nosilec, izvajalec	Predmet	Število ur						Σ ur	Σ kred. Točk
		Zimski semester			Letni semester				
		p	v	s	p	v	s		
R. Cvetek, B. Simonič, T. Pate, D. Jerebic, S. Jerebic/ U. Kranjc Jakša/ T. Valenta	Pomoč zakonu in družini							90	7
	Izbirni predmet – zunanji	*	*	*				75	6
B. Simonič, T. Erzar, K. Kompan Erzar/ T. Valenta/ U. Krajnc Jakša D. Jerebic S. Jerebic	Terapevtski modeli obravnave posameznika in družine				24			90	7
					25		5		
					26		10		

ŠTUDIJSKI KOLEDAR

	SEPTEMBER (2023)	OKTOBER (2023)	NOVEMBER (2023)
P			
T			
S			
Č			
P	1 izpiti, vpisovanje		1 Vsi sveti
S	2		2 predavanja
N	3	1	3 predavanja
P	4 izpiti, vpisovanje	2 predavanja	4
T	5 izpiti, vpisovanje	3 predavanja	5
S	6 izpiti, vpisovanje, KŠZ LJ	4 predavanja	6 predavanja, SENAT
Č	7 izpiti, vpisovanje, KŠZ MB	5 predavanja	7 predavanja
P	8 izpiti, vpisovanje	6 predavanja	8 predavanja
S	9	7 predavanja	9 predavanja
N	10	7	10 predavanja
P	11 vpisovanje	8	11
T	12 vpisovanje	9 predavanja, UO	12
S	13 vpisovanje	10 predavanja	13 predavanja
Č	14 vpisovanje	11 predavanja, KŠZ LJ	14 predavanja
P	15 vpisovanje	12 predavanja, KŠZ MB	15 predavanja, KŠZ LJ
S	16	13 predavanja	16 predavanja, KŠZ MB
N	17	14	17 predavanja
P	18 vpisovanje, KZD	15	18
T	19 vpisovanje	16 predavanja	19
S	20 vpisovanje, KŠZ LJ	17 predavanja	20 predavanja, KZD
Č	21 vpisovanje, KŠZ MB	18 predavanja	21 predavanja
P	22 vpisovanje	19 predavanja	22 predavanja
S	23	20 predavanja	23 predavanja
N	24	21	24 predavanja
P	25 vpisovanje, SENAT ³	22	25
T	26 vpisovanje	23 predavanja, KZD	26
S	27 vpisovanje	24 predavanja	27 predavanja, KETEOF, Teden UL
Č	28 vpisovanje	25 predavanja	28 predavanja, Teden UL
P	29 vpisovanje	26 predavanja	29 predavanja, Teden UL
S	30	27 predavanja	30 predavanja, Teden UL
N		28	
P		29	
T		30 predavanja	
		31 Dan reformacije	

UO Upravni odbor
AZ Akademski zbor
KŠZ Komisija
 za študijske zadeve
KZD Komisija
 za znanstvenoraziskovalno delo in
 doktorski študij

¹ Študijski dan TEOF UL

	DECEMBER (2023)	JANUAR (2024)	FEBRUAR (2024)
P		1 Dela prost dan	
T		2 Dela prost dan	
S		3 predavanja	
Č		4 predavanja	
P	1 predavanja, Teden UL	5 predavanja	1 izpiti
S	2	6	2 izpiti
N	3	7	3
P	4 predavanja, SENAT	8 predavanja, SENAT	4
T	5 predavanja	9 predavanja	5 izpiti, SENAT²
S	6 predavanja	10 predavanja, KŠZ LJ	6 izpiti
Č	7 predavanja	11 predavanja, KŠZ MB	7 izpiti
P	8 Brezmadežno spočetje Marije - dekanov dan	12 predavanja	8 Prešernov dan
S	9	13	9 izpiti
N	10	14	10
P	11 predavanja, UO	15 predavanja, UO	11
T	12 predavanja	16 predavanja	12 izpiti, KETEOF
S	13 predavanja, KŠZ LJ	17 predavanja	13 izpiti
Č	14 predavanja, KŠZ MB	18 predavanja	14 izpiti, KŠZ LJ
P	15 predavanja	19 predavanja	15 izpiti, KŠZ MB
S	16	20	16 izpiti
N	17	21	17
P	18 predavanja, KZD	22 izpiti	18
T	19 predavanja	23 izpiti	19 predavanja
S	20 predavanja	24 izpiti	20 predavanja
Č	21 predavanja	25 izpiti	21 predavanja
P	22 predavanja	26 izpiti	22 predavanja
S	23	27	23 predavanja
N	24	28	24
P	25 Božič	29 izpiti, KZD	25
T	26 Dan samostojnosti	30 izpiti	26 predavanja
S	27 pouka prosti dan	31 izpiti	27 predavanja
Č	28 pouka prosti dan		28 predavanja
P	29 pouka prosti dan		29 predavanja
S	30		
N	31		
P			
T			

² Študijski dan TEOF UL

		MAREC (2024)	APRIL (2024)	MAJ (2024)
P			1 Velikonočni ponedeljek	
T			2 predavanja	
S			3 predavanja	1 Praznik dela
Č			4 predavanja	2 Praznik dela
P	1	predavanja	5 predavanja	3 ni predavanj
S	2		6	4
N	3		7	5
P	4	Tomaževa proslava, ni predavanj	8 predavanja, SENAT	6 predavanja, SENAT
T	5	predavanja	9 predavanja	7 predavanja
S	6	predavanja	10 predavanja, KŠZ LJ	8 predavanja
Č	7	predavanja	11 predavanja, KŠZ MB	9 Dan Teološke fakultete- ni predavanj
P	8	predavanja	12 predavanja	10 predavanja
S	9		13	11
N	10		14	12
P	11	predavanja	15 predavanja, UO	13 predavanja, UO
T	12	predavanja	16 predavanja	14 predavanja
S	13	predavanja, KŠZ LJ	17 predavanja	15 predavanja, KŠZ LJ
Č	14	predavanja, KŠZ MB	18 predavanja	16 predavanja, KŠZ MB
P	15	predavanja	19 predavanja	17 predavanja
S	16		20	18
N	17		21	19 Binkoštna nedelja
P	18	predavanja, KZD	22 predavanja, KZD	20 predavanja, KZD
T	19	predavanja	23 predavanja	21 predavanja
S	20	predavanja	24 predavanja	22 predavanja
Č	21	predavanja	25 predavanja	23 predavanja
P	22	predavanja	26 predavanja	24 predavanja
S	23		27 Dan upora proti okupatorju	25
N	24		28	26
P	25	predavanja	29 predavanja	27 predavanja, KETEOF
T	26	predavanja	30 predavanja	28 predavanja
S	27	predavanja		29 predavanja
Č	28	Veliki četrtek - ni predavanj		30 predavanja
P	29	Veliki petek - ni predavanj		31 predavanja
S	30	Velika sobota		
N	31	Velika noč		
P				

	JUNIJ (2024)	JULIJ (2024)	AVGUST (2024)
P		1	
T		2	
S		3	
Č		4	
P		5	
S	1	6	
N	2	7	3
P	3 izpiti, SENAT S SŠK	8	4
T	4 izpiti	9	5
S	5 izpiti	10	6
Č	6 izpiti	11	7
P	7 izpiti	12	8
S	8	13	9
N	9	14	10
P	10 izpiti, KZD	15	11
T	11 izpiti	16	12
S	12 izpiti, KŠZ LJ	17	13
Č	13 izpiti, KŠZ MB	18	14
P	14 izpiti	19	15 Marijino vnebovzetje
S	15	20	16
N	16	21	17
P	17 izpiti, SENAT, AZ	22	18
T	18 izpiti	23	19 izpiti, vpisovanje
S	19 izpiti	24	20 izpiti, vpisovanje
Č	20 izpiti	25	21 izpiti, vpisovanje
P	21 izpiti	26	22 izpiti, vpisovanje
S	22	27	23 izpiti, vpisovanje
N	23	28	24
P	24 izpiti	29	25
T	25 Dan državnosti	30	26 izpiti, vpisovanje
S	26 izpiti	31	27 izpiti, vpisovanje
Č	27 izpiti		28 izpiti, vpisovanje
P	28 izpiti		29 izpiti, vpisovanje
S	29		30 izpiti, vpisovanje
N	30		31
P			
T			

SEPTEMBER (2024)

P	
T	
S	
Č	
P	
S	
N	1
P	2 izpiti, vpisovanje
T	3 izpiti, vpisovanje
S	4 izpiti, vpisovanje, KŠZ LJ
Č	5 izpiti, vpisovanje, KŠZ MB
P	6 izpiti, vpisovanje
S	7
N	8
P	9 izpiti, vpisovanje, KETEOF
T	10 izpiti, vpisovanje
S	11 izpiti, vpisovanje
Č	12 izpiti, vpisovanje
P	13 izpiti, vpisovanje
S	14
N	15
P	16 vpisovanje, KZD
T	17 vpisovanje
S	18 vpisovanje, KŠZ LJ
Č	19 vpisovanje, KŠZ MB
P	20 vpisovanje
S	21
N	22
P	23 vpisovanje
T	24 vpisovanje
S	25 vpisovanje
Č	26 vpisovanje, SENAT³
P	27 vpisovanje
S	28
N	29
P	30 vpisovanje

³ Študijski dan TEOF UL



Univerza v Ljubljani
Teološka fakulteta



Tel : +386 (0)1 434 58 10
Email : dekanat@teof.uni-lj.si
Naslov : Poljanska cesta 4, 1000 Ljubljana